Nuit Blanche 2007

→ **Une nuit entièrement dévolue à l'art contemporain**

Depuis sa création en 2002, cette manifestation audacieuse imaginée par Bertrand Delanoë, maire de Paris, et Christophe Girard, adjoint chargé de la culture, s'est inscrite dans la vie de Paris et des Parisiens. Après cinq éditions de Nuit Blanche, manifestation culturelle gratuite et ouverte à tous, la curiosité des noctambules est intacte. Une nuit pour découvrir notre patrimoine en des lieux souvent méconnus, parfois insolites, habités par des œuvres contemporaines inédites, originales et fortes.

→ Permettant à chacun de s'approprier et de réinventer sa ville, de s'intéresser à l'art d'aujourd'hui, Nuit Blanche a fait école dans le monde entier, de Rome à Montréal, de Madrid à Riga, de Bruxelles à Shanghai.

→ Nuit Blanche, qui réunit création artistique exigeante, urbanisme et architecture, appartient au patrimoine culturel des Parisiens, sans exclusion. Une attention particulière est chaque année portée à l'accès des personnes à mobilité réduite à un grand nombre de sites. Par ailleurs, les transports en commun sont privilégiés ainsi que les circulations douces.

→ Sous l'impulsion de directions artistiques, chaque année différentes, qui proposent des regards et des esthétiques singulières dans leur façon de mettre la ville en scène, des artistes de toutes disciplines, de toutes générations et de tous horizons proposent, le temps d'une nuit, des œuvres originales.

→ L'édition 2007 a été confiée à Jean-Marie Songy, qui convie depuis des années des artistes dans l'espace public (il dirige le festival international de théâtre de rue d'Aurillac et le festival Furies de Châlons-en-Champagne), et à Jérôme Delormas, engagé dans les domaines de la danse contemporaine, des arts visuels et des arts numériques (il dirige Lux, Scène nationale de Valence). Ils ont imaginé ensemble un parcours transversal, dessiné autour de la ligne 14 du métro parisien, qui fonctionnera sans interruption toute la nuit, jusqu'à la nouvelle station des Olympiades.

→ Cette programmation mêle des univers différents : image, nouvelles technologies, spectacle vivant et théâtre de rue. Ainsi, des installations de feu dans les jardins des Tuileries au questionnement métaphysique généré par le grand point d'interrogation dans l'église Saint-Paul, des projections sur les tours de Tolbiac à la déambulation paisible d'un cheval mécanique, c'est toute la ville et ses habitants qui sont conviés à partager, hors des sentiers battus, un moment rare, placé sous le signe de l'art contemporain.

→ Les villes de Paris et de Rome dédient leur Nuit Blanche 2007 à Ingrid Betancourt, Citoyenne d'honneur de la Ville de Paris, enlevée le 23 février 2002 par les FARC, détenue en Colombie. Les Parisiens et les Romains sont invités à manifester leur solidarité en signant, sur les sites de Nuit Blanche, la pétition du « Comité de soutien à Ingrid Betancourt, Clara Rojas et tous les otages en Colombie », qui appelle à leur libération.

→ **Équipe Nuit Blanche**

Nuit Blanche est une opération conçue par la Mairie de Paris et pilotée par la Direction des Affaires culturelles avec l'ensemble des directions opérationnelles de la Ville de Paris.

Direction artistique
Jean-Marie Songy et Jérôme Delormas, assistés de Charlotte Granger, Anne Lacombe et Marguerite Vial

Coordination générale
Noëlle Audejean

Production déléguée
Art Public Contemporain

Direction générale
Jean-Dominique Secondi et Renaud Sabari

Régisseur général
Nicolas Champion

Production et coordination
Jeff Havart, Julien Blouin, Antoine Cochain, Pauline Gauthron, Céline Lefebvre

Administration générale
Xavier Montagnon, Adriana Suarez

Coordination communication
Pamela Sticht

Presse
Claudine Colin Communication

Rédaction
Emmanuelle Polle

Conception graphique
Intégral Ruedi Baur Paris
Ruedi Baur, Chantal Grossen

Photo de couverture
Graziella Antonini

→ **Programme sous réserve de modifications**

Le parcours

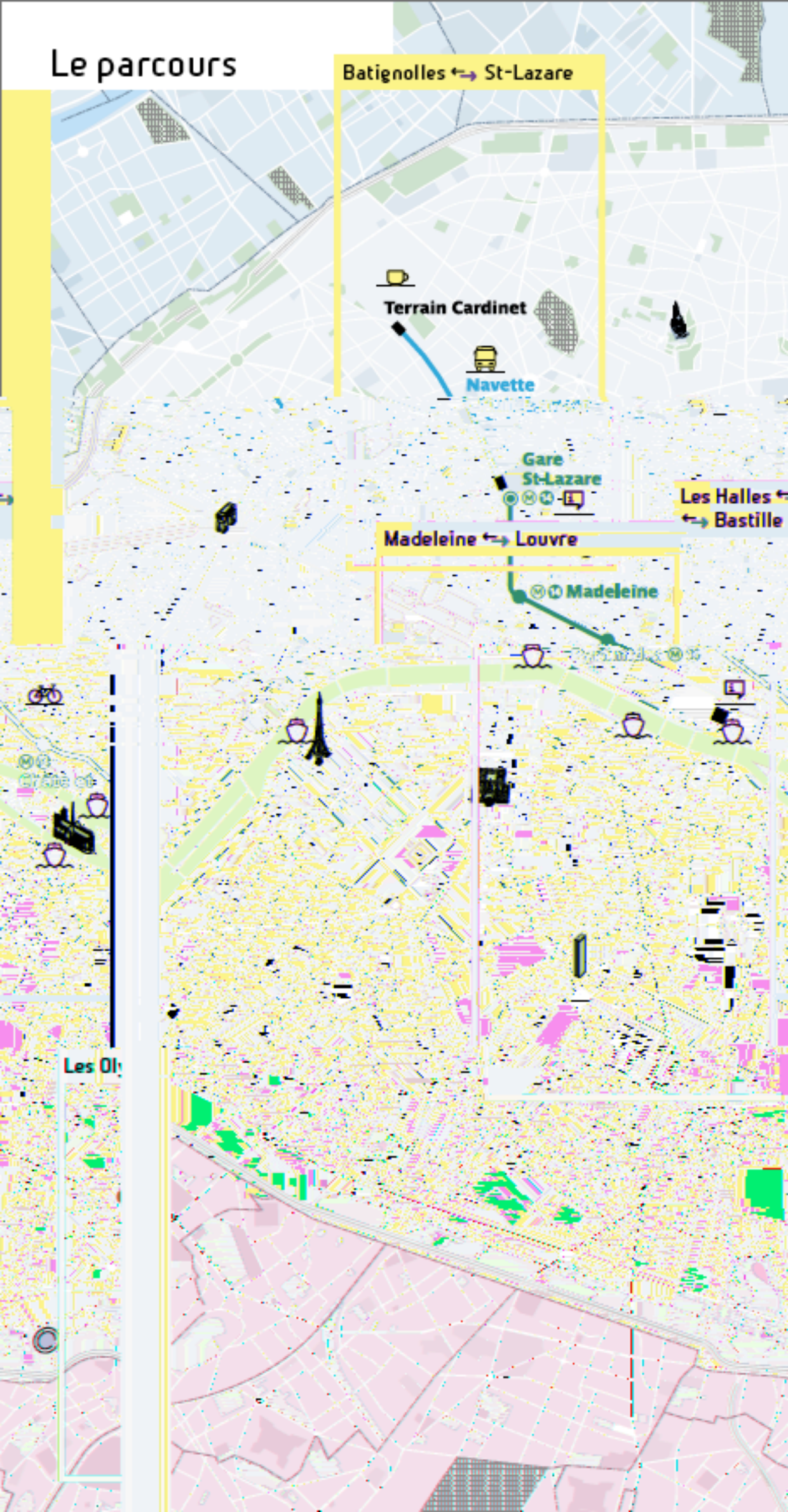
Batignolles ⇄ St-Lazare
Terrain Cardinet
Navette
Gare St-Lazare
Les Halles ⇄ Bastille
Madeleine ⇄ Louvre
Madeleine

Mode d'emploi

Le dépliant se lit par double page. Vous trouverez les plans détaillés de chaque secteur au verso. Pour accéder aux plans détaillés :

1. Dépliez complètement

2. Repliez horizontalement dans l'autre sens

3. Puis repliez en accordéon

Légende

Points vélos

Points d'information

Batobus

Lounge Nuit Blanche

Navette Nuit Blanche Saint-Lazare – Cardinet

Batignolles – Saint-Lazare

DFuse
Latitude
Programmation
Vjing Onedotzero

© DFuse

Les Halles – Marais – Bastille

Robert Stadler
?

© Robert Stadler

Batignolles – Saint-Lazare

Compagnie Off

Paraboles

© Compagnie Off

Les Olympiades

M. Avrabou & D. Xenakis

Effet de serre

© M. Avrabou & D. Xenakis

Les Olympiades

KompleXKapharnaüM

Le Géant des Olympiades

© KompleXKapharnaüM

Informations pratiques

Points d'information

Cinq points d'information sont répartis sur le parcours afin de guider les visiteurs vers les projets artistiques.

Gare Saint-Lazare, 8e
Cour de Rome
Louvre, 1e
Place du Palais-Royal
Hotel de Ville, 1e
Angle de la rue de Lobau et de la rue de Rivoli
Jardin de Bercy, 12e
Place Bernstein
Olympiades, 13e
Angle de la rue de Tolbiac et de la rue Nationale

Ici le public est invité à signer les pétitions du « Comité de soutien à Ingrid Betancourt, Clara Rojas et tous les otages en Colombie ».

Médiation culturelle

Issus des écoles et des universités d'Île-de-France, des médiateurs sont présents autour de chaque point d'information. Tout au long de la nuit, ils accompagnent le public dans l'organisation de leur visite, permettant, dans un climat propice au dialogue, l'échange de points de vue et la personnalisation des parcours.

Partenaire
MAC/VAL
MUSÉE D'ART CONTEMPORAIN DU VAL-DE-MARNE

Transports

Pour Nuit Blanche, un dispositif de transport spécial est mis en œuvre entre 0h30 et 5h30 environ.
Ce dispositif comprend la navette de bus Nuit Blanche, la ligne 14 du métro, les Noctilien et les Batobus.

Navette Nuit Blanche St-Lazare – Cardinet

Une navette gratuite est mise à disposition du public pour faciliter l'accès au site Terrain Cardinet.

À Saint-Lazare, l'arrêt de la navette se fera à l'arrêt de bus des noctiliens N51 et N52 au 95, rue de Rome.
Premier départ à 19h.
Dernier départ à 5h.

À Cardinet, l'arrêt se fera au 3, rue Jouffroy d'Abbans.
Dernier départ à 6h30.

Fréquence : toutes les 15 min environ.

Ligne 14
Ouverte toute la nuit.

Fréquence : toutes les 5 min.
Accès gratuit en dehors des heures de fonctionnement habituel (à partir de 2h).

Noctilien
Tarification habituelle.

Certains itinéraires dans Paris sont modifiés.
Les fréquences sont renforcées.

De 0h30 à 5h30, les lignes N11 à N16 ne circulent pas dans le centre de Paris.

Batobus
De 20h à 3h30
Toutes les 30 min
Tarification spéciale
Forfait : 6 euros

7 escales du service Batobus

Tour Eiffel
Port de la Bourdonnais, 7e
Musée d'Orsay
Quai Solférino, 7e
Notre-Dame
Quai de Montebello, 5e
Hôtel de Ville
Quai de l'Hôtel-de-Ville, 4e
Louvre
Quai du Louvre, 1e
Champs-Elysées
Port des Champs-Elysées, 8e
Bibliothèque F. Mitterrand
Quai de la Gare / Quai François Mauriac, 13e
(uniquement pour l'événement Nuit Blanche 2007).

Vélos

Vous avez la possibilité d'utiliser les vélos **vélib'** pour vous déplacer.
Pour plus d'information sur les tarifs, ainsi que les lieux et modalités de location :
www.velib.paris.fr

Des bicyclettes vertes et blanches sont mises à votre disposition **gratuitement** par la Ville de Paris et Roue Libre Paris, du samedi 6 octobre à 19h au dimanche 7 octobre à 7h du matin, sur les points vélos suivants :

Maison Roue Libre Les Halles
Angle passage Mondétour et rue Rambuteau, 1e
Mº Châtelet, Les Halles, Étienne Marcel.

Maison Roue Libre Bastille
37, boulevard Bourdon, 4e
Mº Bastille.

Mode d'emploi
Pièces à fournir :
carte d'identité et chèque de caution ou carte d'identité et carte bancaire en caution.
Tout vélo emprunté doit être restitué avant 7h du matin au même point vélos.

Personnes à mobilité réduite

Site accessible pour les personnes en fauteuil en autonomie.

Site accessible pour les personnes en fauteuil avec assistance.

Site déclaré accessible par le propriétaire du lieu sous sa seule responsabilité.

Absence de pictogramme : site peu ou non accessible.

Transports PAM
Paris accompagnement mobilité organise le transport et l'accompagnement des personnes en situation de handicap.
PAM assure les transports de 6 heures à minuit dans toute l'Île-de-France. Dans le cadre de Nuit Blanche 2007, PAM étend ses horaires jusqu'à 2h du matin.

Conditions et inscriptions
Agence commerciale PAM
48, rue Gabriel-Lamé, 12e
téléphone :
0 810 0 810 75 ou
01 53 44 12 59
fax :
01 56 61 91 01
www.pam.paris.fr
pam@keolis.com

→ Se restaurer

Toute la nuit, dans les quartiers Nuit Blanche, une trentaine de bars, cafés et restaurants aux couleurs de la manifestation restent ouverts jusqu'à 7h du matin.

Au sein du site Cardinet, le lounge artistique *Train de nuit*, signé Radi Designers, vous invite à vous reposer.

→ Informations

Retrouvez le programme complet et enrichi sur **Paris.fr**

Infoline
3975

Centre d'appel RATP
3246
www.ratp.fr

Remerciements

→ La Mairie de Paris remercie ses partenaires qui ont contribué à la réalisation de Nuit Blanche 2007 :

→ → SUEZ → Caisse des Dépôts → Fondation Jean-Luc Lagardère → ParuVendu → Semapa → RATP → Fip → France Culture → France 2

ainsi que :

→ → British Council → Ambassade du Royaume des Pays-Bas → Dutch Culture Fund → Fondation d'entreprise Ricard → Institut Néerlandais → Light Cone → LUX, Londres → MAC VAL → Nicolas Schmerkin → Théâtre du Châtelet → www.poptronics.fr

→ → ADEME de Sophia Antipolis → Ambassade de Corée en France → Ambassade des Pays-Bas → Art Culture et Foi → Centre culturel coréen → Ballet de Marseille → Caisse d'Épargne → Centre chorégraphique de Créteil → Centre d'art contemporain d'Ivry → Cinémathèque de la Danse → Villa Noailles / Communauté d'agglomération Toulon Provence Méditerranée → Concours Médiateurs IESA → Conseil de quartier Didot – Porte de Vanves → Consulat de France de Rio de Janeiro → Crédac → Culturesfrance → ENSA Paris Val-de-Seine → Espace Jemmapes → Fédération des arts de la rue en Île-de-France → Festival Saint-Denis de la Réunion : Danses → Fondation Notre-Dame → Glashütte, Allemagne → Institut culturel roumain → Institut Néerlandais → Label Paris Europe → Lycée Saint-Rémi de Roubaix → Ministère de la culture et de la communication – Drac Île-de-France → Ministère des affaires européennes → Mission action handicap de l'Unédic → Mobilier national manufactures des Gobelins, de Beauvais et de la Savonnerie → Musée du Montparnasse → Parapluie (Centre international de création artistique), Aurillac → Rectorat de Lille → Région Île-de-France → Région Nord – Pas-de-Calais → Région Poitou-Charentes → Union des musiciens de jazz → Université de Fluminense, Rio de Janeiro → Urbanisme et Démocratie → Ville de Chartres pour la Nuit de la Lumière → Ville de Gaza → Centre culturel français de Gaza

→ → 4Jevénement → America Art Promotion → Arc Promotion Rive Gauche → Art dealer → Arty's → Bercy Village → Calliope → Canson → Cart'com → Citelum → Crédit Lyonnais → Culture Mobile.Net → DCA → DSMA → Écho → EDF → ENBW → Image et Concept → Impact → International Moduling → Izard Productions → Kodak → Korean Air → Leroy Merlin Paris Beaubourg → LG Electronics → Loca-images → Mitsubishi Electric → Modules courts → Orange → Sacem → Scanachrome → Sanyo → Société Aenima Diffusion → Solobox → Tang Frères → Tarkett → The Lazy Dog → Transignum & Co → Vidéochroniques → Vitra → vo Concept → VPS

→ → Ambiance Ballons Décors → Ame du décor → Association Danse et création → Association Olivier Greif → Bipong → Brigade des images → Cabinet Moobius → Calmin Borel → Camille Jullien → Collectif Redessinons Broussais → Delphine Pilarski-Delesalle → Fréquence protestante 100.7 FM → Galerie Anne Vignal → Galerie Frédéric Giroux → Galerie Kim jin-hye → Galerie Itinérance → Galerie Magda Danysz → Hallucine → Heartgalerie → Imprimerie Lamy → Jean-Denis Filliozat / Interface Design → Les Jardins Numériques → Le Valmy → Librairie Jonas → Olivier Beyeler / agence Ki → Olivier Bouin / Miscellanous-Projects → Olivier Saillard / Musée de la mode et du textile → Pour de bon → Quart de Poil → Street Player / Adeline Jeudy → Udé ! → Wombat

Les Halles – Marais – Bastille

H5
Renaissance
© H5

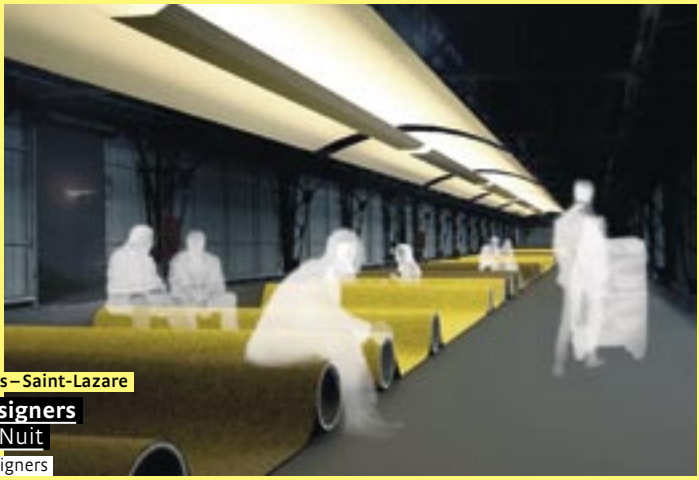

Batignolles – Saint-Lazare

Radi Designers
Train de Nuit
© Radi Designers

Madeleine – Louvre

Compagnie Carabosse
Nuit ardente
aux Tuileries
© Sylvie Monier

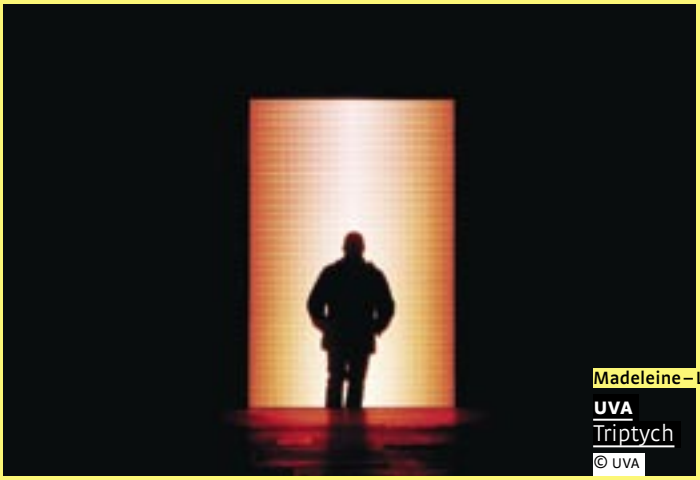

Madeleine – Louvre

UVA
Triptych
© UVA

Madeleine – Louvre

Les Souffleurs, commandos poétiques
La Confidence des
oiseaux de passage
© Vincent Bredif

Les Olympiades

François Chalet

Les tours du chalet

© François Chalet

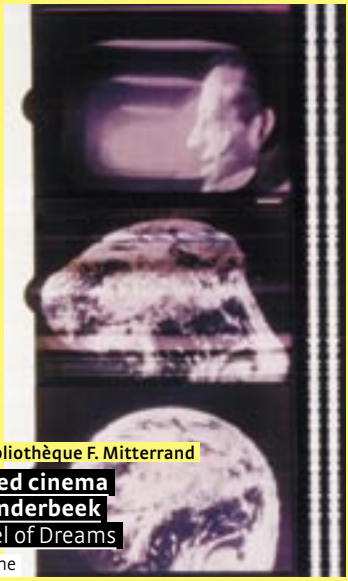

Bercy – Bibliothèque F. Mitterrand

Expanded cinema

Stan Vanderbeek

Newsreel of Dreams

© Light Cone

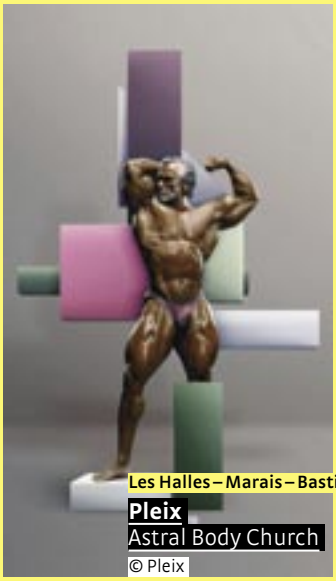

Les Halles – Marais – Bastille

Pleix

Astral Body Church

© Pleix

Madeleine – Louvre

Pierre Di Sciullo
N'importenawak
© Pierre Di Sciullo

Les Olympiades

Le Phun
La Promenade blanche
© DR

Nuits Blanches Europe et monde

→ **Depuis la création de la première Nuit Blanche parisienne en 2002** et devant le succès rencontré, plusieurs capitales européennes et grandes villes du monde ont choisi de s'inspirer du concept parisien. Pour la première fois en 2007, Bucarest, Istanbul, Miami et Shanghaï se lancent dans l'aventure, tandis que d'autres villes travaillent à la programmation d'une Nuit Blanche en lien étroit avec Paris, comme Helsinki, Lisbonne, New York et Tokyo.

→ **Le réseau Nuits Blanches Europe**
Désireuses de partager leur expérience dans l'organisation de cet événement, mais aussi de nouer des échanges artistiques enrichissants, les villes de Bruxelles, Madrid, Paris, Riga et Rome ont choisi de s'associer au sein d'un réseau actif baptisé Nuits Blanches Europe, basé sur des valeurs communes.
En 2006, chaque ville membre a accueilli un artiste ou une compagnie venant de l'une des capitales partenaires. Paris a reçu la compagnie de danse italienne Sistemi dinamici altamente instabili pour une performance sur le pont Saint-Louis.
En 2007, alors que Bucarest rejoint les rangs des villes partenaires, c'est un projet commun qui est mis en avant : un espace lounge réalisé au sein de chaque ville par des designers européens. À Paris, c'est dans la friche industrielle du terrain Cardinet que l'on pourra se reposer au cours de la nuit. L'installation signée du collectif Radi Designers, *Train de Nuit*, rend hommage à l'ancienne fonction du lieu (un dépôt de la SNCF). Le train est là, mais dans une perception abstraite.

→ **Nuit Blanche dans le cadre du 20e anniversaire du pacte d'amitié Paris-Berlin**
En 1987, les villes de Paris et de Berlin nouaient un pacte d'amitié et de coopération fondé sur l'échange et le partage de leurs expériences. Pour Nuit Blanche 2007, un projet élaboré par la chaîne de télévision franco-allemande Arte célèbre cet anniversaire par une projection à la Maison de l'Europe (35-37, rue des Francs-Bourgeois, 4e). Des modules filmés de 12 minutes décryptent de manière ludique les us et coutumes ainsi que les petites différences de la culture quotidienne des Berlinois et des Parisiens. Loin des stéréotypes, *Karambolage* s'inspire de détails concrets voire tangibles : un objet, un mot, un rite, un symbole, une pub ou un homme politique.

MAIRIE DE PARIS

De 19h à 7h
des Batignolles

6 octobre Nuit blanche 2007

aux Olympiades

Programme

→ Batignolles ↹ Saint-Lazare ↹

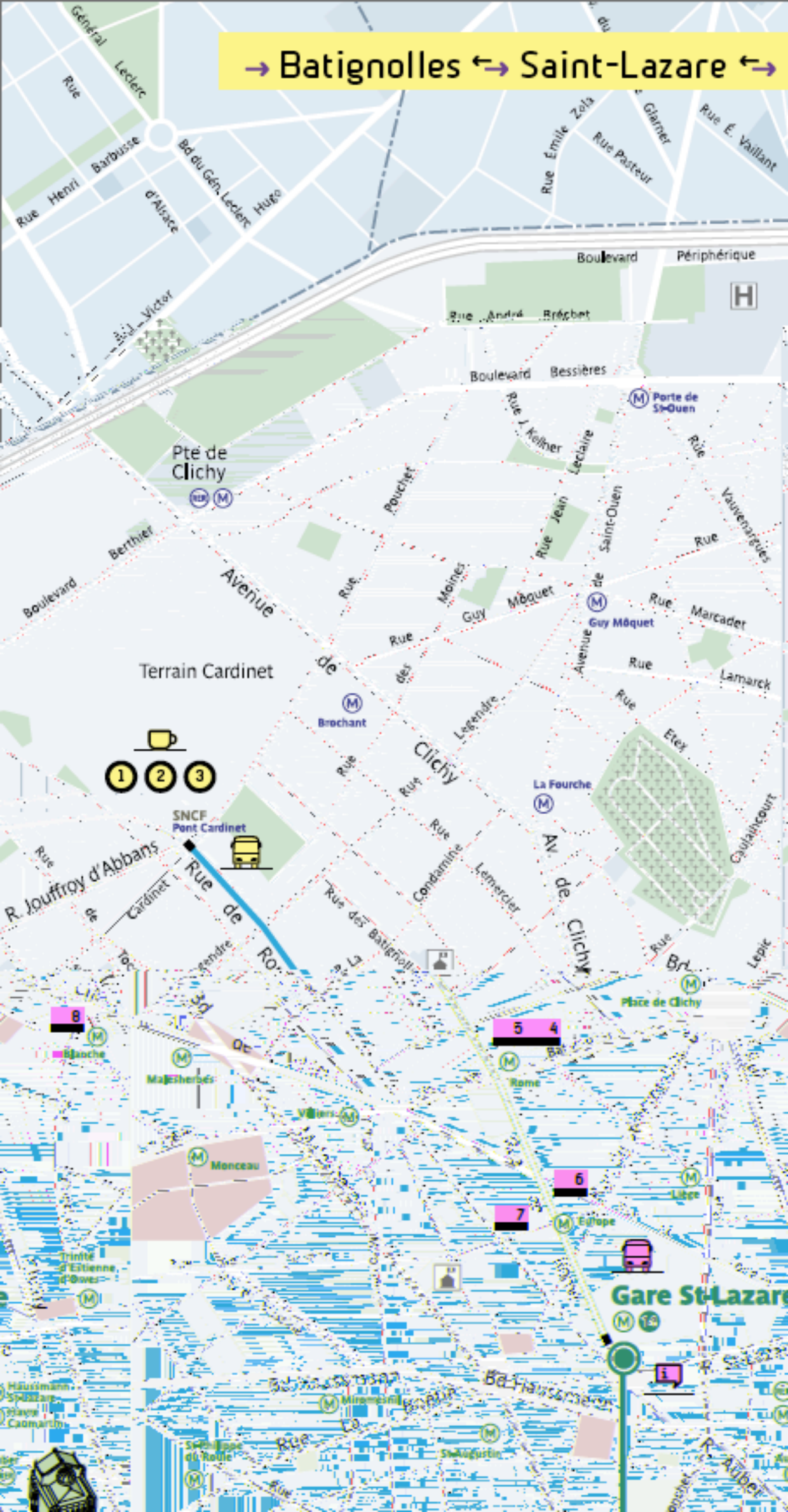

Programmation artistique

Terrain Cardinet
147, rue Cardinet, 17e
Extrémité du site
Navette RATP
spéciale Nuit Blanche
Gare St-Lazare – Cardinet
M° Rome, Place de Clichy,
La Fourche, Brochant,
St-Lazare

1 Compagnie Off
Paraboles,
Pièce pour soprano
et dispositif
vidéo interactif

Installation. Représentations à 21h, 23h, 1h et 3h. Six paraboles géantes deviennent le support d'une rencontre certaine entre le son et l'image, la musique des étoiles en pleine recomposition et la voix lyrique d'une soprano clonée à l'infini… L'écoute de l'immensément lointain nous aide-t-elle à percevoir l'infiniment proche ?

Terrain Cardinet
147, rue Cardinet, 17e
Grande halle, Espace Lounge
M° Rome, Place de Clichy,
La Fourche, Brochant,
St-Lazare

2 Radi Designers
Train de Nuit

Installation design. De 19h à 5h30. *Train de Nuit* est une installation métaphorique signée Radi Designers. Dans cet ancien bâtiment de la SNCF, le visiteur se repose, allongé sur de vastes pans de moquette. Le site Cardinet se transforme le temps d'une nuit en lounge artistique.

Terrain Cardinet
147, rue Cardinet, 17e
Mur petite halle
M° Rome, Place de Clichy,
La Fourche, Brochant,
St-Lazare

3 Onedotzero
Onedotzero : Adventures in moving image (Laboratoire de l'image en mouvement)

Projection films numériques, motion design, vidéoclips, vjing. De 19h à 5h30. Onedotzero, société de production multimédia, organise de nombreux événements internationaux autour de l'image en mouvement. Ce laboratoire d'images de demain présente une sélection de films de créations numériques innovants ainsi que des performances qui livrent vidéo et musique live et mixée.
3 sets de vjing : Dfuse, Exceeda, Flate E. Des programmes de films numériques : sélection dvd 05, wow + flutter 07, wavelength 07.

Projets associés

Eglise réformée
des Batignolles
44, bd des Batignolles, 17e
M° Rome, St-Lazare

4 La Nuit de la parole
Série de 10 prédications avec des intermèdes musicaux et gustatifs.

Grande Loge de France
8, rue Puteaux, 17e
M° Rome, St-Lazare

5 Michel Lévy, Michel Verjux, Sophie Stampfer
Mise en lumière du Grand Temple par Michel Verjux, exposition de sculptures de Michel Lévy et de peintures de Sophie Stampfer.

Place de L'Europe
et rue de Madrid, 8e
M° Europe, St-Lazare

6 Association d'Anvers aux Abbesses
27, place de l'Europe – Dialogue d'artistes

Installation de 26 ballons gonflés à l'hélium symbolisant l'idéal européen. Par 26 artistes venus de chaque pays membre, jumelés chacun à un artiste français.

Auditorium du
Conservatoire national
de Région de Paris
14, rue de Madrid, 8e
M° Europe, St-Lazare

7 Pascal Amoyel
Night Without Sleep

Concerts de 30 minutes, toutes les heures, de 19h à 1h. Rencontre aux chandelles avec le pianiste Pascal Amoyel entre Franz Liszt et Olivier Greif, deux compositeurs aux trajectoires fulgurantes, distants d'un peu plus d'un siècle.

Rue Blanche, 9e
M° Blanche

8 Itinéraires-art contemporain
Nuit Blanche, Rue Blanche ou la rue Blanche essuie les plâtres !

Installations, vidéos, performances. Parcours sur les traces des anciens carriers de la rue Blanche, ponctué d'expressions singulières et poétiques. Par un collectif d'artistes. Avec le soutien de la Mairie du 9e.

Navette Nuit Blanche
St-Lazare – Cardinet

Une navette gratuite est mise à disposition du public pour faciliter l'accès au site.

À Saint-Lazare,
l'arrêt de la navette se fera à l'arrêt de bus des noctiliens N51 et N52 au 95, rue de Rome.
Premier départ à 19h.
Dernier départ à 5h.

À Cardinet,
l'arrêt se fera au 3, rue Jouffroy d'Abbans.
Dernier départ à 6h30.

Fréquence :
toutes les 15 min environ.

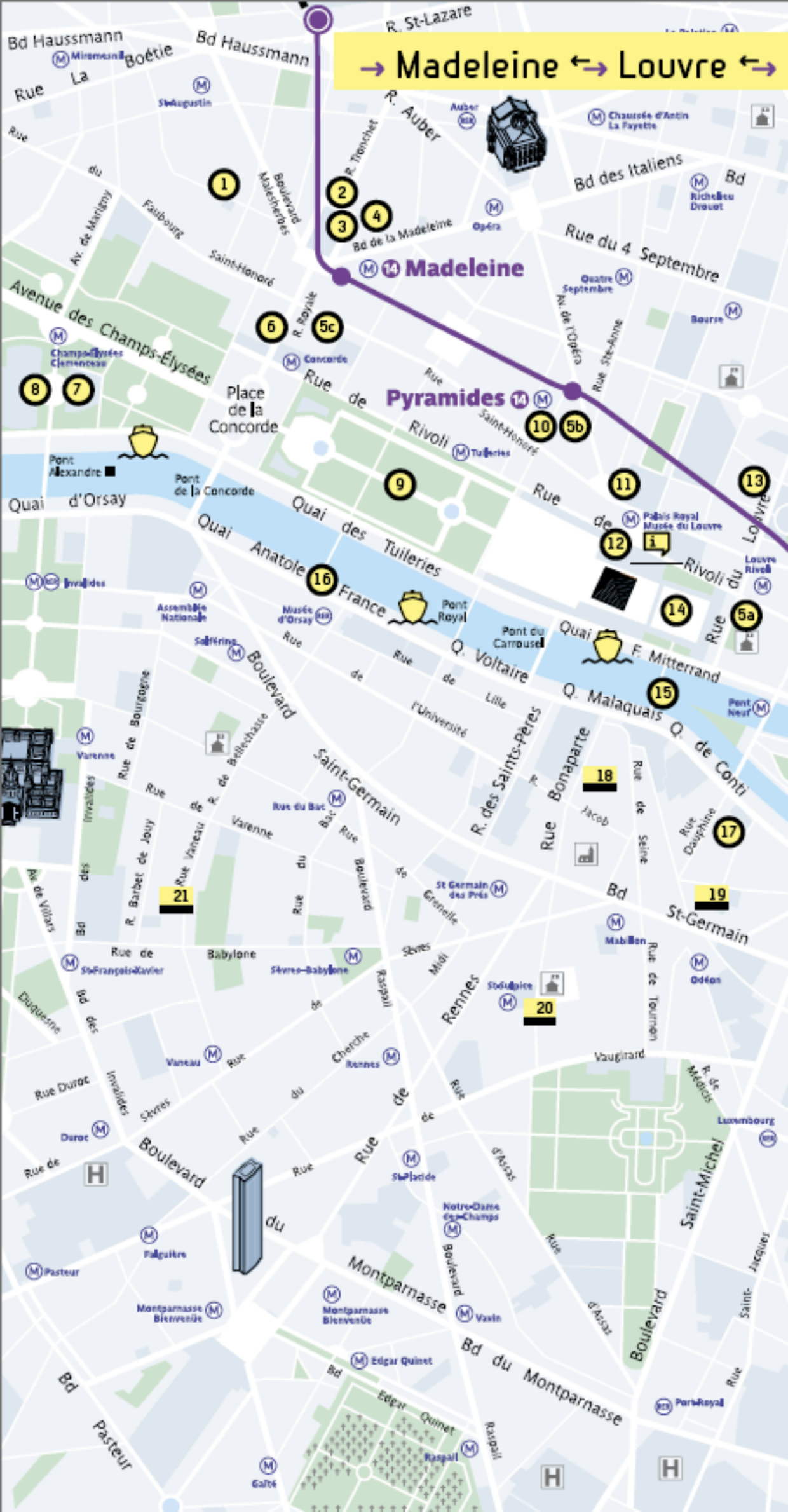
→ Madeleine ↔ Louvre ↔
Madeleine
Pyramides
Place de la Concorde
Pont Alexandre
Pont de la Concorde
Pont Royal
Pont du Carrousel
Pont Neuf
Quai d'Orsay
Quai des Tuileries
Quai Anatole France
Quai F. Mitterrand
Q. Voltaire
Q. Malaquais
Q. de Conti
Avenue des Champs-Élysées
Rue de Rivoli
Rue du Louvre
Rue du 4 Septembre
Bd des Italiens
Bd de la Madeleine
Bd Haussmann
Rue La Boétie
R. St-Lazare
R. Auber
R. Tronchet
Boulevard Malesherbes
Faubourg Saint-Honoré
Av. de Marigny
R. Royale
Rue Saint-Honoré
Rue Ste-Anne
Av. de l'Opéra
Rue Saint-Germain
Boulevard Saint-Germain
R. des Saints-Pères
Rue Bonaparte
Rue de Bourgogne
R. de Bellechasse
Rue de l'Université
Rue de Lille
Rue du Bac
Rue de Varenne
R. Barbet de Jouy
Rue Vaneau
Rue de Babylone
Rue de Sèvres
Rue du Cherche-Midi
Rue de Rennes
Rue Dauphine
Rue de Seine
Rue Jacob
Rue de Tournon
Vaugirard
R. de Médicis
Rue d'Assas
Boulevard Saint-Michel
Boulevard du Montparnasse
Bd du Montparnasse
Bd Pasteur
Bd des Invalides
Bd de Villars
Rue Duroc
Rue Duguesne
Rue Raspail
Rue Edgar Quinet
Rue Vavin
Rue Ste-Anne
Rue Dauphine
Rue Mabillon
Rue Bonaparte
Rue Jacob
Rue de Seine
Rue de Tournon
Rue d'Assas

Programmation artistique

Cour de Suez
16, rue de la Ville-l'Evêque, 8e
Mº Madeleine

1 Caty Olive
En cour

Installation. Incandescence lumineuse enfermée dans un corps de bâtiment. Ses tentatives de fuite et ses échappées propagent dans la cour une intensité variable, qui s'étale ou se résorbe.

Marché Aguesseau
Place de la Madeleine, 8e
Mº Madeleine

2 Paul Cox
Par-dessus le marché

Installation. Le marché Aguesseau se transforme en un onirique village de lampions luminescents, invitant au calme et à la promenade.

Église de la Madeleine
Place de la Madeleine, 8e
Mº Madeleine

3 Les Souffleurs, commandos poétiques
La Confidence des oiseaux de passage

Performance. Les Souffleurs chuchotent en 8 langues des secrets poétiques, philosophiques et littéraires qui nous concernent, nous, hommes et femmes ensevelis dans la voracité de nos agendas.

Place de la Madeleine, 8e
Mº Madeleine

4 Pierre Di Sciullo
N'importenawak

Installation. Toute la nuit, des afficheurs collent les affiches du graphiste Pierre Di Sciullo. Une confrontation directe avec l'image, un détournement politique des messages publicitaires.

5a – Église St-Germain de l'Auxerrois,
rue de l'Amiral-Coligny, 1e
5b – Église St-Roch,
296, rue St-Honoré, 1e
5c – Église Notre-Dame de l'Assomption,
place Maurice-Barrès, 1e
Mº Madeleine, Tuileries, Pyramides, Louvre-Rivoli

5 Stradivarius
Virginal Songs

Chant. 5a à 21h30. 5b à 0h. 5c à 3h. Un météorite, une comète. Une voix, un souffle, une transparence ténébreuse. Une incantation de chair et d'esprit.

Fondation d'entreprise Ricard
9, rue Royale, 8e
Mº Madeleine

6 Pierre Giner
I Dance

Installation multimédia, stylisme, dj sets. *I Dance* déploie un dance-floor virtuel composé de personnages modélisés en 3d qui dansent sur les rythmes d'une musique mixée live. Les danseurs sont habillés par des stylistes de mode, jeunes ou célèbres, français ou étrangers.

Petit Palais
Avenue Winston-Churchill, 8e
Mº Champs-Elysées – Clémenceau, Madeleine, Pyramides

7 Fonds municipal d'art contemporain
Intrusions

Exposition. *Intrusions* suggère de porter un regard différent sur cinquante œuvres du Fonds municipal d'art contemporain, qui dialoguent avec des œuvres du Petit Palais de la Renaissance au début du XXe siècle. Concert de Fabienne Audeoud et Jay.

Grand Palais
Avenue Winston-Churchill, 8e
Mº Champs-Elysées – Clémenceau, Madeleine

8 Design contre design
Deux siècles de création

Exposition. De 20h à 0h, dernier accès à 23h15. Une dizaine de designers français et étrangers réagissent devant les œuvres exposées, qui rappellent deux siècles de design débridé en Europe et dans le monde.

Jardin des Tuileries, 1e
Mº Tuileries, Pyramides, Madeleine

9 Carabosse
Nuit ardente aux Tuileries

Installation / performance. De 20h30 à 3h30. Dans le jardin des Tuileries, le long de l'allée centrale, 2 000 points de feu s'allument simultanément. Une scénographie lumineuse et un jeu collectif sur la perspective et l'incandescence.

Église St-Roch
296, rue St-Honoré, 1e
Mº Tuileries, Pyramides

10 Vincent Beaurin

Sculpture. L'œuvre de Vincent Beaurin, figure énigmatique et créature hybride, joue avec la mythologie de la nuit parisienne.

Place Colette, 1e
Mº Palais-Royal, Pyramides

11 Slam / Comédie-Française
Entre chien et loup

Performance croisée. Les mots divisent, catalysent, rassemblent. Extraits du répertoire classique ou contemporain, libres ou versifiés, leurs rythmes et mélodies sont offerts par des slameurs et comédiens du Français !

Place du Palais-Royal, 1e
Mº Palais-Royal, Pyramides, Madeleine

12 UVA United Visual Artists
Triptych

Installation multimédia interactive. *Tryptich* est une nouvelle étape d'UVA, collectif phare du numérique. Trois présences imposantes réagissent au mouvement dès que le public s'approche, créant une expérience « viscérale » du son et de la lumière. Un dialogue avec l'architecture classique de la place.

Le Laboratoire
4, rue du Bouloi, 1e
Mº Palais-Royal, Louvre-Rivoli, Pyramides

13 Pierrick Sorin

Théâtre d'optique, vidéo. * A l'occasion de l'ouverture du Laboratoire, présentation ludique du lieu par l'artiste Pierrick Sorin et ses petits théâtres optiques, mélanges d'ingénieux bricolages et de technologies nouvelles.

Musée du Louvre
Rue de Rivoli, 1e
Mº Palais-Royal, Pyramides, Châtelet

14 Conservatoire de Paris – CNSMDP
Aux rythmes du Louvre

Performances chorégraphiques. De 19h à 21h30. Entrée gratuite au musée pour tous de 18h à 23h45. Rencontre chorégraphique où danseurs et musiciens improvisent sur des rythmes de jazz.

Pont des Arts
Mº Louvre-Pyramide, Châtelet

15 Yolande Zauberman
Oh, je vous vœux !

Projection. Films d'une minute pour que les hommes et les femmes d'origine étrangère vivant à Paris disent cette sagesse, cet amour qui console.

Services bancaires
de la Caisse des Dépôts
15, quai Anatole-France, 7e
M° Solférino,
Assemblée nationale

16 Collectif du bureau Iso

Exposition photographique. De 19h à 2h30. Encadré par des artistes, le personnel de la Caisse des Dépôts a réalisé des œuvres (photos, vidéos, installations) et posé un regard neuf sur son environnement professionnel.

Galerie Anton Weller
9, rue Christine, 6e
M° St-Michel, Châtelet

17 Isabelle Lévénez et Lionel Sabatté

Projections vidéo. De 19h à 1h. Mise en scène des personnages décalés de Lionel Sabatté et projection vidéo à la sensualité contenue d'Isabelle Lévénez.

Projets associés

Boutique Simrane
23-25, rue Bonaparte, 6e
M° St-Germain-des-Prés, St-Sulpice

18 Jean-Marie Onno
India
Peintures.

Maison de la Catalogne
4-6-8, cour du Commerce-Saint-André, 6e
M° Odéon

19 Leonardo Marcos, Tcheupel Garanger, Cécile Montigny
L'Écho de la pensée
Exposition. De 19h à 2h.
A partir de rétroprojections, d'installations et de performances, associations d'images et de mots venus de l'inconscient, une ode à Éluard et Dali.

Église St-Sulpice
Place St-Sulpice, 6e
M° St-Sulpice, Odéon

20 Jean Daviot
Écritures de lumière
Vidéo-projection dans l'entrée de l'église. Recueillant avec sa caméra les rayons du soleil et de la lune, l'artiste trace de mystérieuses écritures de lumière.

Galerie Hélène Lamarque
37, rue Vaneau, 7e
M° Sèvres-Babylone, Vaneau, Solférino

21 Thierry Farcy et Bose Krishnamachari
Chair(s) disparus from Bombay to Paris
Projection et performance. De 19h à 20h. Installations éphémères faites de têtes en glace.

Programmation artistique

Église St-Eustache
Place René-Cassin, 1e
M° Châtelet – Les Halles

1 Pleix
Astral Body Church

Installation/ projection vidéo sur la façade de l'église. Ce triptyque contemporain démontre avec humour que le culte de l'esprit s'est aujourd'hui déplacé vers le culte du corps. Des bodybuilders au visage de personnes âgées enchaînent des poses de fitness.

Église St-Eustache
Rue du Jour, 1e
M° Châtelet – Les Halles

2 Lydia Dambassina
Real Freedoms that people enjoy / Des libertés réelles

Installation. Une œuvre inspirée d'Amartya Sen, économiste indien, prix Nobel d'économie en 1998. A travers cette installation de tapis et de chaussures, le développement se vit comme processus d'expansion des libertés.

Centre Pompidou
Place Georges-Pompidou, 4e
M° Rambuteau, Hôtel de Ville, Châtelet

3 David Claerbout, Julio Gonzáles, Victor Erice / Abbas Kiarostami
Nuit Blanche au Centre Georges Pompidou

Expositions. Le Centre Pompidou ouvre ses portes jusqu'à 2h (dernière entrée du public à 1h) et sera exceptionnellement gratuit. L'occasion de découvrir les trois monographies et la nouvelle présentation de la collection du musée.

Théâtre du Châtelet
Place du Châtelet, 1e
M° Châtelet

4 Michel Gondry
Short Dreams

Projection de films courts. De 19h à 4h. Programmation en boucle d'une vingtaine de vidéoclips et films courts du réalisateur Michel Gondry (*Eternal Sunshine of the Spotless Mind*, *La Science des rêves*). Il est considéré comme l'un des meilleurs réalisateurs de vidéoclips du monde.

Parvis de l'Hôtel de Ville, 4e
M° Hôtel de Ville, Châtelet

5 Pierrick Sorin
La Pietra del paragone de Rossini

De 23h à 2h. Diffusion sur écran géant de l'opéra-bouffe magique de Rossini revisité par Pierrick Sorrin. Un dispositif audiovisuel sophistiqué autour d'une distribution exemplaire pour ce « mélodrame joyeux » présenté pour la première fois au Châtelet en 2007. Avec France 2.

Église St-Merri
76, rue de la Verrerie, 4e
M° Châtelet, Hôtel de Ville, Rambuteau

6 Puce Muse
Saint-Merri 360

Installation vidéo et musicale interactive. Immersion totale dans un univers structuré de son et de lumière. Composé aux mesures de l'église, ce spectacle joue avec son architecture et la métamorphose grâce à une palette visuelle riche d'images traditionnelles et d'effets 3d.

Musée d'Art et d'Histoire du Judaïsme
71, rue du Temple, 3e
M° Rambuteau, Châtelet

7 Cinémix : Superman/ Look up in the sky... !

Remixage d'images et de sons. À l'occasion de l'exposition *De Superman au Chat du Rabbin*, mariage du présent et du passé autour des films *Spiderman*. Par quatre spécialistes des bandes originales imaginaires ou virtuelles (Julien Lourau, Jeff Sharel, DJ Oil, Fred Ladoué).

Musée de la Chasse et de la Nature
60, rue des Archives, 3e
M° Arts et Métiers, Châtelet

8 Laurent Saksik
La Ligne flottante

Installation. Une ligne flottante de lumière dans un nuage posé sur le sol de la cour carrée du musée.

Centre culturel suisse
32, r. des Francs-Bourgeois, 3e
M° St-Paul, Châtelet

9 Norm
Blanc

Projection. Le bureau de design Norm investit la vitrine du Centre culturel suisse avec l'installation *Blanc*. Des réverbérations aveuglantes jaillissent dans la rue, des flashs crépitent en discontinu et attirent les passants.

Crédit municipal de Paris
55, r. des Francs-Bourgeois, 4e
Mº St-Paul, Châtelet

10 Trafik
Superluxe

Installation multimédia. Sur deux écrans, des mots composés de milliers d'étoiles et dont le vocabulaire s'inspire du champ lexical du Crédit municipal s'écrivent progressivement pour disparaître soudain en un jaillissement scintillant.

Espace des Blancs Manteaux
48, rue Vieille-du-Temple, 4e
Mº Saint-Paul, Hôtel de Ville, Châtelet

11 Collectif Court Circuit
Les Puces de l'art

Installations vidéo. Les œuvres présentées prennent le contre-pied de la notion de spectacle vivant. Les différentes propositions sont scénographiées pour créer un seul et même événement composé de différents univers.

Galerie Pascal Vanhoecke
21, r. des Filles-du-Calvaire, 3e
Mº Filles du Calvaire, Châtelet

12 Michael Sellam
Scratch

Installations interactives. Travail polémique sur la violence des conflits politiques et sur l'altération du regard par le flux quotidien d'images.

Maison de l'Europe
35, rue Francs-Bourgeois, 4e
Mº St-Paul, Châtelet

13 Arte – Claire Doutriaux
Karambolage / Ce qui me manque

Emission en direct. Dans le cadre du 20e anniversaire du pacte d'amitié Paris-Berlin, *Karambolage* offre 12 minutes pour décrypter les us et coutumes des deux capitales. Claire Doutriaux ne donne qu'une minute à des Européens pour dire ce qui leur manque en vivant ailleurs.

Galerie De Multiples
17, rue St-Gilles, 3e
Mº Chemin Vert, St-Paul, Châtelet

14 Matthew Mc Caslin
Limelight

Exposition. Téléviseurs allumés, néons, ampoules, prises et fils électriques, les objets et les constructions de l'artiste se présentent comme des objets-totems à la frontière du design.

Maison Victor Hugo
6, place des Vosges, 4e
Mº Chemin Vert, St-Paul, Châtelet

15 Louis Rollinde
Des rayons et des ombres chez Victor Hugo

Projection et installation vidéo. L'artiste s'empare de l'extérieur et de l'intérieur de l'appartement-musée de ce célèbre tourneur de tables pour nous convier à un parcours insolite. La maison se métamorphose en organisme vivant, traversé de pulsations et de rayons persistants.

Église St-Paul
99, rue Saint-Antoine, 4e
Mº St-Paul

16 Robert Stadler
?

Installation. Sur le principe de l'anamorphose, l'artiste a imaginé un immense point d'interrogation lumineux en lévitation dans l'église. En avançant, le point d'interrogation se décompose, expression à la fois visible et invisible du questionnement.

Bibliothèque Forney
1, rue du Figuier, 4e
Mº Pont-Marie, Châtelet

17 H5
Renaissance

Installation multimédia. Pour une nuit, la bibliothèque Forney est placée sous l'emprise du marché immobilier de la capitale.

Place de la Bastille, 11e
Mº Bastille

18 Pleinmuseum

Installation multimédia. Musée mobile, une grande structure architecturale présente des œuvres d'artistes européens interdisciplinaires. Concept et commissariat : René van Engelenburg et Meta Knol.

Pavillon de l'Arsenal
21, boulevard Morland, 4e
Mº Sully-Morland

19 Le 104
Le 104 en 104 actions

Exposition. Les artistes intervenant sur le chantier du 104 au cœur de l'exposition *Paris visite guidée*.

Projets associés

Du Centre Georges Pompidou à l'église Saint-Eustache, 1e au 4e
Mº Les Halles, Châtelet

20 Artélab
Téléportations

Installations. 19 cabines téléphoniques revisitées.

Galerie Miss China Beauty
3, rue Française, 1e
Mº Étienne Marcel, Châtelet

21 Divers artistes
Faux-semblants en duo / Love Box

De 19h à 0h. Egalement au 52, rue Pigalle, 9e, Mº Pigalle, de 21h30 à 3h30.

Le Baiser salé
58, rue des Lombards, 1e
Mº Châtelet – Les Halles, Châtelet

22 Jean-Jacques Élangué
Hommage à John Coltrane

Concert.

Sunset Sunside
60, rue des Lombards, 1e
Mº Les Halles, Châtelet

23 Stéphane Spira
Hommage à John Coltrane

Concert.

Maison de la poésie Passage Molière,
157, rue Saint-Martin, 3e
Mº Rambuteau, Châtelet

24 Mahmoud Darwich
Un poète universel à Paris

Poésie, théâtre. Voyage nocturne dans l'œuvre du grand poète palestinien Mahmoud Darwich. En compagnie des acteurs du Znyk.

Place Igor-Stravinsky, 4e
Mº Hôtel de Ville, Rambuteau, Les Halles

25 M.I.I.M / Pascal Bruandet
Corps et Graphie 2007

Performance, projections.

Galerie La Bank
42, rue Volta, 3e
Mº Arts et Métiers, Châtelet

26 Nicole Cohen
Fenêtre sur cour

Projection vidéo.

Galerie Defrost
7, rue du Vertbois, 3e
Mº République, Temple, Arts et Métiers

27 Gwénael Billaud
In Bed with Katerine

Performance (23h, 23h30, 0h) et installation (toute la nuit).

Square Villemin
Quai de Valmy, 10e
Mº Gare de l'Est

28 Cie Kivitaksu et Ridha Dhibe
Rhizomance

Performance entre 4 danseurs, une musicienne et un plasticien autour d'une installation dans le kiosque à musique du jardin.

Librairie
Les Cahiers de Colette
28, rue Rambuteau, 4e
M° Rambuteau, Châtelet
29 **Daniel Mesguich, Charles Dantzig, Samuel Benchetrit…**
Lectures
Découverte des auteurs de la rentrée littéraire 2007.

Cloître et église des Billettes
21, rue des Archives, 4e
M° Rambuteau
30 **Asdrubal Colmenarez et Gilles Harles**
Lumière luminescente
Installation (19h-5h) et concert d'orgue (23h-2h). Œuvre cosmogonique sur fond musical minimaliste qui réfléchit des émissions de lumière noire. Ces incandescences sont déclenchées de manière interactive par les visiteurs.

Notre-Dame des Blancs-Manteaux
12, r. des Blancs-Manteaux, 4e
M° Rambuteau, St-Paul, Châtelet
31 **Motel*****
Mirodrome
Concert de 30 min toutes les heures. De 19h à 5h.

Hôtel d'Albret
31, r. des Francs-Bourgeois, 4e
M° Saint-Paul
32 **France Culture**
Emissions en public.
De 21h à 1h.

Église arménienne
13, rue du Perche, 3e
M° Rambuteau, St-Sébastien-Froissard, Châtelet
33 **A Cœur Voix**
La Nuit des voix
Concert vocal. De 19h à 2h.

Galerie Gabert
11b, rue Perche, 3e
M° Hôtel de Ville, Filles-du-Calvaire, Châtelet
34 **Al Martin**
Mes ouailles
Vidéo sur la situation artistique actuelle et son absurdité relative.

Passage de Retz
9, rue Charlot, 3e
M° Rambuteau, Filles-du-Calvaire
35 **Eva B**
Un jour… peut-être
Installation de photophores de tailles diverses, réels ou fictifs, annonciateurs d'une naissance ou renaissance à venir.

Galerie AAA
75, rue Charlot, 3e
M° Filles-du-Calvaire, République, Châtelet
36 **Asami Nishimura**
A Land
Installation. Sol fluide composé de 500 ballons en mouvement.

ToolsGalerie
119, rue Vieille-du-Temple, 3e
M° Filles-du-Calvaire, St-Sébastien-Froissard, Châtelet
37 **Mario D'Souza**
Couple
Exposition. L'artiste convoque dans son œuvre le rituel de notre vie quotidienne.

Galerie M. et T. de la Chatre
4, rue Saintonge, 3e
M° St-Sébastien-Froissard, Châtelet
38 **Stéphane Pichard**
Rideau
Installation vidéo de 15 min projetée en boucle dans la galerie, *Rideau* est un plan fixe filmé à Bamako au Mali.

Galerie Odile Ouizeman
10 / 12, rue des Coutures Saint-Gervais, 3e
M° Saint-Paul, St-Sébastien-Froissard
39 **John Cornu**
Highlight # 2
Projection de vidéos. Malgré les déformations de perspective des plans projetés sur un mur, le dessin réalisé reste en conformité avec les arêtes du bâtiment.

Square Léopold Achille, 3e
M° St-Paul, St-Sébastien-Froissard, Châtelet
40 **Michiko Kono**
Paradis
Atmosphère d'allégresse avec cette installation où le tulle blanc et les ballons incitent à l'élévation.

Musée Carnavalet,
23, rue de Sévigné, 3e
M° Saint-Paul
41 **Caroline Cartier / France Inter**
G.P.S. Global Politic / Poetic System
Voyage sonore inédit réalisé à partir des *Cartier Libre*.

Galerie Paule Friedland / Alexandre Rivault
64, rue des Tournelles, 3e
M° Chemin Vert
42 **Les alternateurs volants**
Abracadabra !
Installation lumineuse en intérieur. Jouant sur le phénomène de la persistance rétinienne, des machines hypnotiques permettent la création d'œuvres virtuelles dans l'espace réel.

Mairie du 4e
2, place Baudoyer, 4e
M° Hôtel de Ville, Châtelet
43 **Métazone**
Iconoclastie
Exposition collective de Ben à Yro Yto en passant par un hommage à Chris Marker et Alejandro Jodorowsky. Avec le soutien de la Mairie du 4e.

Place Saint-Gervais, 4e
M° Hôtel de Ville, Châtelet
44 **Médecins du Monde**
La Chambre noire de l'oubli
Exposition photographique.

Pont Saint-Louis, 4e
M° Pont-Marie, Châtelet
45 **Jeong-hwa Choi**
Sur le chemin du lotus
Installation. Véritables sculptures cinétiques, des fleurs se transforment par un système de ventilateur programmé.

Notre-Dame de Paris, 4e
M° Cité, Hôtel de Ville, Châtelet
46 **La maîtrise de Notre-Dame de Paris et grandes orgues**
Concerts à l'intérieur et sur le parvis de la cathédrale. Fin prévue à 0h45.

Galerie du Haut Pavé
3, quai Montebello, 5e
M° Maubert-Mutualité, Cluny-La Sorbonne
47 **Julie Charrier, Sandra Valentini et Yann Lheureux**
Zyeux
De 20h à 2h30, toutes les 2h. Le temps d'une danse, deux danseurs portent une petite caméra à hauteur du regard. Les images sont transmises en direct sur deux écrans.

Église et cloître de Saint-Séverin
3, r. des Prêtres-St-Séverin, 5e
M° St-Michel
48 **Jean-Michel Vermersch, Jean-Luc Dosanti et Didier Hamey**
Après nous ?
Installation et expositions. De 19h à 1h. Evocation du problème de la déforestation et invitation à pénétrer dans cet étrange ballet d'écorces suspendues et d'arbres.

Galerie Saint-Séverin
4, r. des Prêtres-St-Séverin, 5e
M° St-Michel, Cluny-La Sorbonne
49 **Claude Rutault**
De Poussin aux Rolling Stones
Exposition.

Impasse Hautefeuille, 6e
M° St-Michel
50 **Alina Girboviceanu et Vlad Turcu**
Impasse de la Boule-Rouge
Installation.

Musée national du Moyen Age, Hôtel de Cluny
6, place Paul-Painlevé, 5e
M° Cluny-La Sorbonne
51 **Emmanuelle Raynaut**
J'étais comme une pierre, j'étais comme un arbre
3 films vidéo identiques projetés en boucle. Seul le montage varie de telle façon qu'une même image en mouvement semble se déplacer.

Service Nuit Blanche RATP

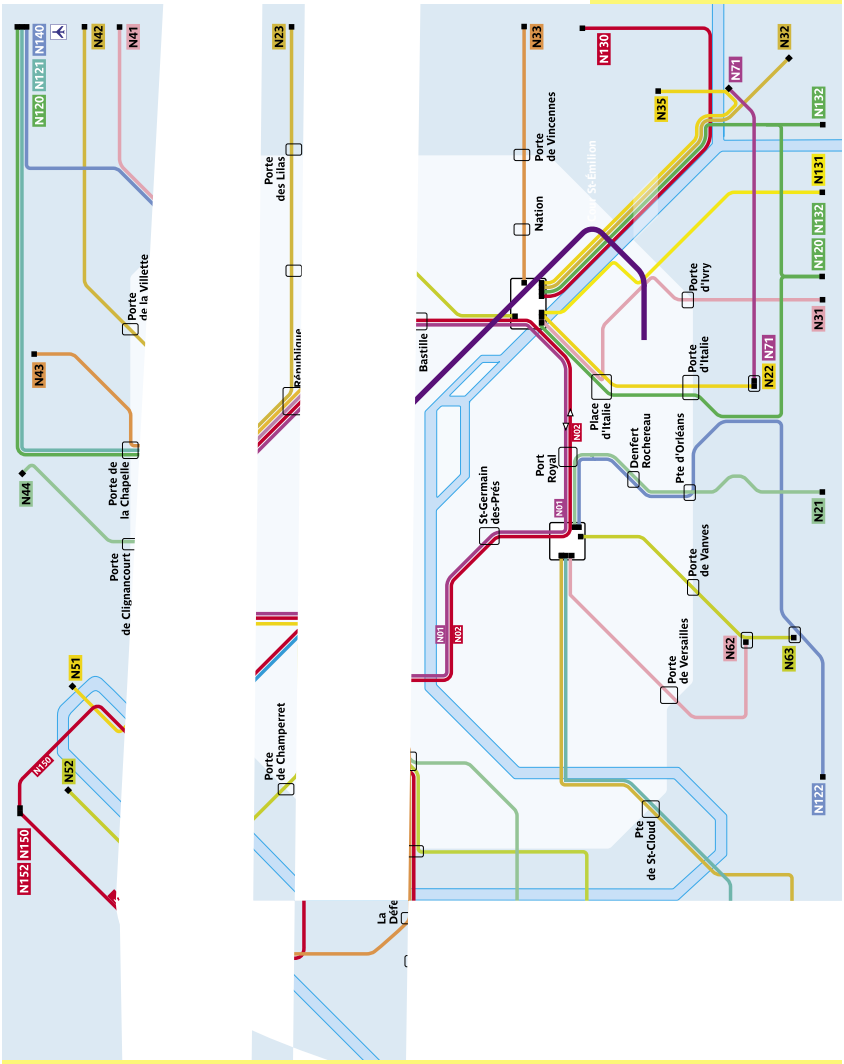

Ligne 14
Ouverture toute la nuit.

Fréquence : toutes les 5 min.
Accès gratuit en dehors des heures de fonctionnement habituel (à partir de 2h).

Navette Nuit Blanche St-Lazare – Cardinet

Une navette gratuite est mise à disposition du public pour faciliter l'accès au site.

À Saint-Lazare, l'arrêt de la navette se fera à l'arrêt de bus des noctiliens N51 et N52 au 95, rue de Rome.
Premier départ à 19h.
Dernier départ à 5h.

À Cardinet, l'arrêt se fera au 3, rue Jouffroy d'Abbans.
Dernier départ à 6h30.

Fréquence : toutes les 15 min environ.

Noctilien
Tarification habituelle.

Certains itinéraires dans Paris sont modifiés.
Les fréquences sont renforcées.

De 0h30 à 5h30, les lignes N11 à N16 ne circulent pas dans le centre de Paris.

→ Bercy ↔ Bibliothèque F. Mitterrand ↔

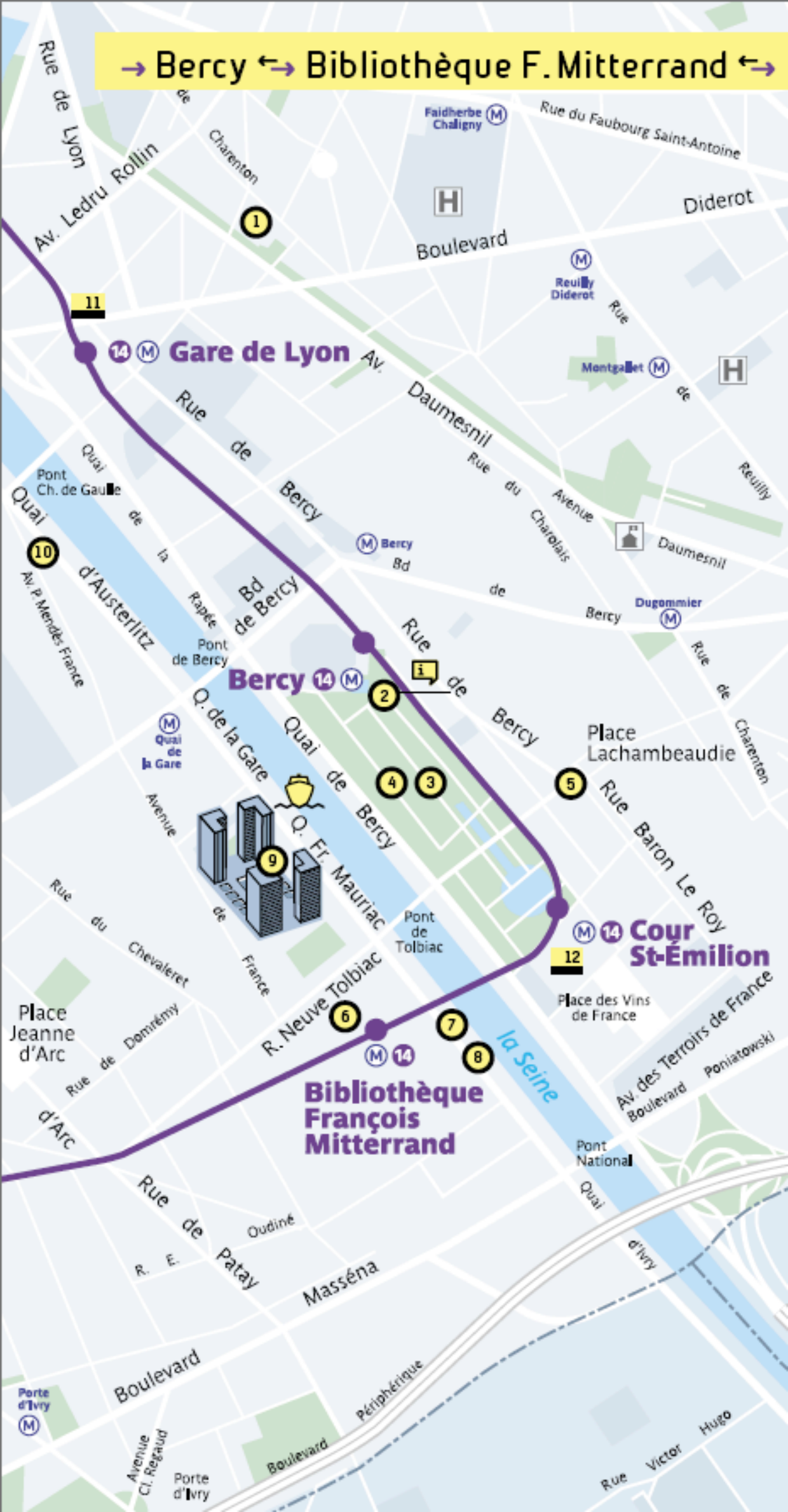

Programmation artistique

100, rue de Charenton, 12e
Mº Ledru-Rollin, Gare de Lyon

1 Ron Haselden
1000%

* **Vidéo, performance.** Mille noms de personnes ont été collectés dans le quartier d'Aligre. Par un jeu de synchronisation de plusieurs vidéo-projecteurs, les noms tombent en une pluie lumineuse, inlassablement, toute la nuit. Avec le soutien de la Mairie du 12e.

La Cinémathèque Française
51, rue de Bercy, 12e
Mº Bercy

2 Futurs composés
Un bruit qui court

* **Concert en mouvement.** De la gare Saint-Lazare à 20h à la Cinémathèque à 23h, un camion transporte des musiciens venus de tous les horizons de la création contemporaine et s'arrête dans Paris pour des pauses inspirées. Un grand concert final mêlant écriture et improvisation est ensuite donné à la Cinémathèque, entre 23h et 7h du matin.

Parc de Bercy, 12e
Mº Cour St-Émilion, Bercy

3 Générik Vapeur
Carnac number one

Installation. Planté à la verticale sur la place Bernstein du parc de Bercy, un bus de ville se fait totem de la mémoire collective. Étendard lumineux où bruissent les mots de la ville, il se fait aussi lieu de vie où l'on ose sur la cymbalisation des cigales.

Parc de Bercy, 12e
Mº Cour St-Émilion, Bercy

4 Expanded cinema

Projection de films multi-écrans. Affranchi des normes de projections habituelles, ce cinéma radical joue sur des écrans multiples. Ici, les couleurs, le montage et les configurations spatiales s'écartent de nos habitudes de voir. Une expérience unique avec les images et les sons, programmée par yann beauvais.

Notre-Dame de Bercy
Place Lachambeaudie, 12e
Mº Cour Saint-Émilion, Dugommier

5 Fabien
Les Disparus

Installation mécanique et sonore. Interrogation sur l'absence et sur la futilité du temps qui passe, une dizaine de grandes photographies d'identité, imprimées sur des voilages et suspendues sur un rail, flottent au vent et défilent côte à côte.

Université Paris 7
5, rue Thomas-Mann, 13e
Mº Bibliothèque François Mitterrand

6 Andrea Baldini et Lorenzo Brusci
Film lumière, film matière, film couleur

Vidéo. Trois différentes transfigurations de la réalité, trois atmosphères magiques projetées simultanément sur un écran géant. Une vidéo expérimentale conçue à partir d'objets abstraits, de couleur électronique et de tableaux cinétiques.

ENSA, École nationale supérieure d'architecture Paris Val-de-Seine
15, quai Panhard-et-Levassor, Cour de la Halle aux Farines, 13e
Mº Bibliothèque François Mitterrand

7 Viviane Vagh, avec Jonathan Levine, Alice Azam, Beatrice Roy et l'ENSA
Beachcombers et Lumi-naissance

* **Performance dansée et installation lumineuse et sonore sur la façade.** D'un côté une immersion éphémère dans la nouvelle école d'architecture de Paris, bâtiment réalisé par Frédéric Borel, de l'autre une série de performances dansées autour du cycle mort / vie.

Les Frigos
19, rue des Frigos, 13e
Mº Bibliothèque François Mitterrand

8 Claude Barthélémy et Moneim Adwan
Gaza à Paris

* **Concert de Jazz.** De 20h à 22h. Un concert de jazz et de musique orientale signé Claude Barthélémy, le guitariste de jazz le plus rapide du monde, et Moneim Adwan, grand musicien de oud et chanteur palestinien. Le concert est accompagné d'une projection vidéo.

Bibliothèque François Mitterrand, 13e
Mº Bibliothèque François Mitterrand

9 Groupe Zur
Palarbres

Installation / performance. Création in situ du groupe Zur (Zone utopiquement reconstituée), qui fait se rencontrer et se révéler un art entre l'image, la matière et l'acte. Le cinéma, son support de projection et la présence humaine entrent en réaction avec le site de la BNF.

Caisse des Dépôts
53-55, quai d'Austerlitz, 13e
Mº Gare d'Austerlitz

10 James Turell
Nightlife

Installation. Déclinée en dix-sept tableaux lumineux, l'œuvre de James Turrell est une création in situ à l'échelle du bâtiment, qui utilise la lumière comme matériau. Sur plus de 140 m² de façade, il engage le spectateur dans une immersion perceptive et méditative.

Projets associés

Église St-Antoine des Quinze-Vingt
57, rue Traversière, 12e
Mº Ledru-Rollin, Gare de Lyon

11 Chœur de chambre Les Cris de Paris
Cris de la ville : paysages sonores, paysages urbains

Concert de musique a cappella contemporaine. Une création d'Oscar Strasnoy et une commande passée à Caroline Marçot qui expriment vocalement les nouvelles mutations urbaines.

Bercy Village, 12e
Mº Cour Saint-Émilion

12 Cristiana Miranda et Marthe Le More
Mondes parallèles, Mundos paralelos

Installation vidéo et photographique. De 20h à 4h. Les passants, les présents et les absents des grandes villes, explorés par une artiste brésilienne et une artiste française, dans une matière filmique expérimentale, influencée par des surréalistes comme Breton ou Buñuel.

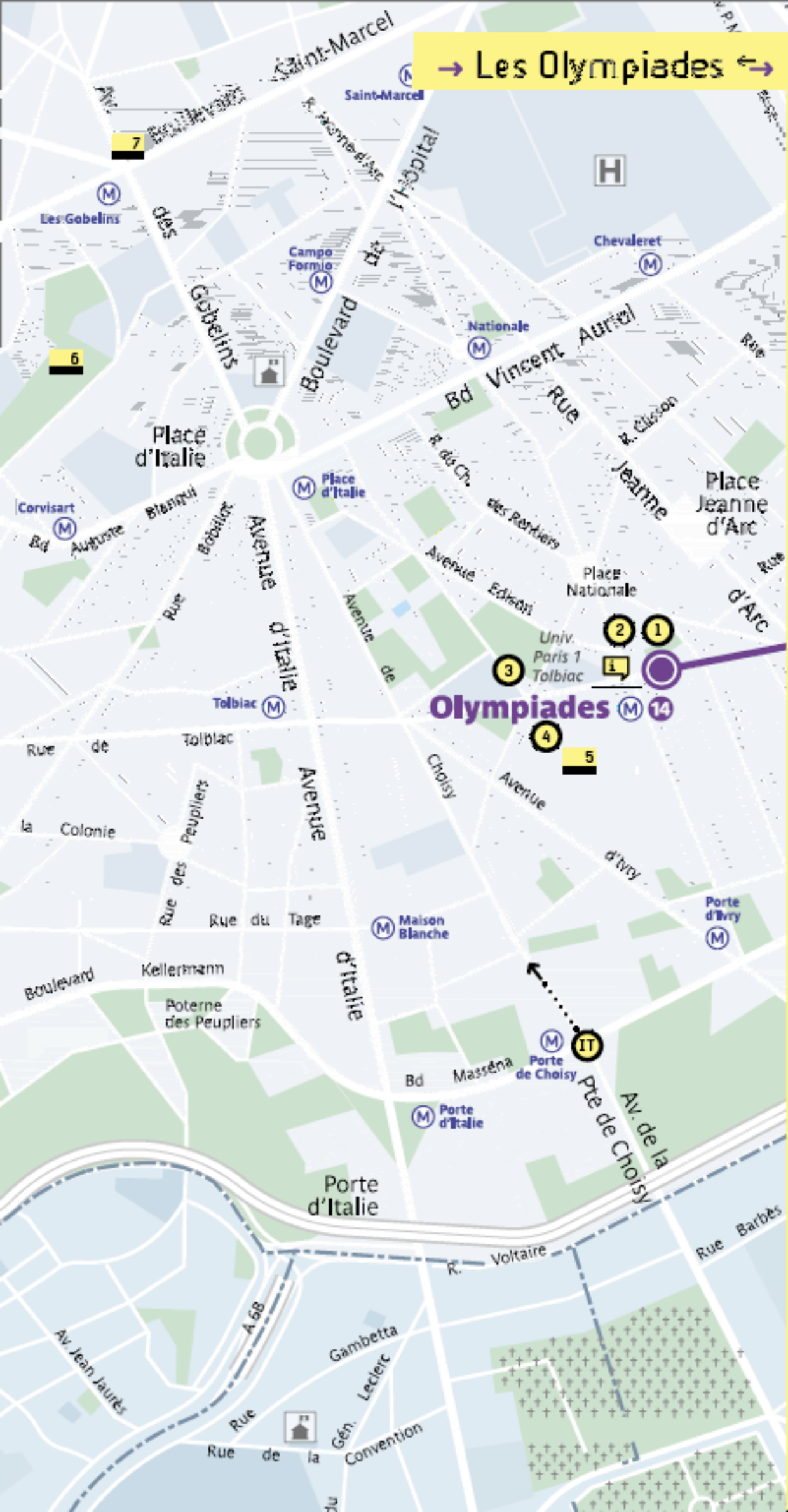
→ Les Olympiades ←→
Saint-Marcel
Saint-Marcel
Les Gobelins
Campo Formio
Chevaleret
Nationale
Place d'Italie
Place d'Italie
Corvisart
Tolbiac
Place Jeanne d'Arc
Place Nationale
Univ. Paris 1 Tolbiac
Olympiades
Maison Blanche
Porte d'Ivry
Porte de Choisy
Porte d'Italie
Porte d'Italie
Boulevard des Gobelins
Boulevard de l'Hôpital
Bd Vincent Auriol
Rue Jeanne d'Arc
Avenue d'Italie
Avenue de Choisy
Avenue d'Ivry
Pte de Choisy
Av. de la
Rue de Tolbiac
Rue des Peupliers
Rue du Tage
Boulevard Kellermann
Poterne des Peupliers
Bd Masséna
Rue Voltaire
Rue Barbès
Av. Jean Jaurès
Rue Gambetta
Rue de la Convention
Gén. Leclerc
A 6B
H
1
2
3
4
5
6
7
IT

Programmation artistique

Les Olympiades, 13e
Mº Olympiades

1 KompleXKapharnaüM
Le Géant des Olympiades

Projection / performance. À travers un travail de glanage de sons et d'images, KompleXKapharnaüM invite les spectateurs sur la dalle des Olympiades, plateforme de ville, de flux où se croisent chaque jour des centaines de personnes, passants ou habitants, des parcours de vie d'ici ou d'ailleurs qui se retrouvent pour un instant à cet endroit précis.

Les Olympiades, 13e
Mº Olympiades

2 Avrabou et Xenakis
Effet de serre

Installation lumineuse. Maro Avrabou et Dimitri Xenakis pointent en l'automobile son côté intrusif. Avec légèreté et amusement, ils convertissent l'habitacle de neuf voitures en mini-serres à l'antinaturel affirmé, temples du plastique et du synthétique.

Rue de Tolbiac, 13e
Mº Olympiades

3 Caty Olive
Regards opaques

Installation. De petits nuages lumineux s'échappent en continu des bouches d'égout, ici réinvesties pour la nuit. Ponctuation urbaine, la bouche d'égout se métamorphose et s'offre un nouveau regard.

Tour Tolbiac, 13e
Mº Olympiades

4 François Chalet
Les tours du chalet

Installation / projection multimédia. François Chalet projette sur la tour de Tolbiac des histoires animées : associations graphiques d'idées inspirées par les tours et le quartier des Olympiades. Une musique originale de Mathias Vetter.

Projets associés

La Dalle des Olympiades
59, rue Nationale, 13e
Mº Tolbiac, Olympiades

5 Isabelle Bonté, avec l'association Dédal(l)e aux Olympiades
Heure bleue

Installation. À l'heure bleue, cette heure incertaine, un débarcadère prend naissance sur la dalle, révélant un univers sonore à l'envers, constitué d'échos musicaux et de paroles d'habitants. La poésie d'une grande ville.

Jardins du Mobilier national, Manufacture des Gobelins, square René Le Gall, 13e
Mº Chevaleret, Olympiades

6 Association 13 en Vue
Mouvements et Qui attend sous les arbres ?

Installation et exposition. Jusqu'à 0h. D'une part, des d'œuvres sur le mouvement signées d'une centaine d'artistes, de l'autre, une exposition collective et éphémère autour des arbres.

École de l'image des Gobelins
73, bd St-Marcel, 13e
Mº les Gobelins, Campo Formio

7 Guillaume Plisson
Tags lumineux

Installation lumineuse jusqu'à 5h du matin. Pendant que les peintres, calligraphes et graffeurs réalisent des œuvres en temps réel, le photographe Guillaume Plisson fige les tracés décrits par les artistes à l'aide de lampes.

Porte de Choisy
Départ du parcours itinérant à 19h
Mº Olympiades, Porte de Choisy

IT Compagnie Le Phun
La Promenade blanche

Performance itinérante. D'une porte à l'autre de la ville, de Choisy aux Batignolles, au rythme tranquille et poétique d'un petit convoi mené par un cheval mécanique, cette déambulation pacifique essaime dans Paris personnages et visions noctambules, du soir au petit matin.

Le parcours de La Promenade blanche
(à titre indicatif) :

Départ
Porte de Choisy à 19h
Avenue d'Ivry
Rue de Tolbiac
Les Olympiades
Avenue de France
Bibliothèque F. Mitterrand
Place Léonard Bernstein
Rue de Bercy
Place de la Bastille entre 0h et 1h
Rue Saint-Antoine
Place de l'Hôtel de Ville
Rue de Rivoli
Place de la Concorde
Rue Royale
Place de la Madeleine
Rue de Rome
Rue Cardinet
Arrivée
Terrain Cardinet à 4h

→ Hors parcours dans Paris

Institut polonais
31, rue Jean-Goujon, 8e
Mº Alma-Marceau
Maciej Fiszer
et Cezary Bodzianowski
13h25 et Amicale I
Façade illuminée et performance. *13h25* est une installation lumineuse qui joue sur les couleurs du drapeau polonais. *Amicale* est une performance dans les rues de Paris où, toutes les heures, un homme au tambour apparaît subitement sur des sites touristiques de la ville.

Centre international d'accueil et d'échanges des Récollets
150 / 154, rue Fg-St-Martin, 10e
Mº Stalingrad
Léa de Saint-Julien
La Forêt des mânes
Installation musicale, photographique, vidéo, minérale, lumineuse et végétale qui pose la question de l'exil tout en rendant hommage aux âmes des ancêtres.

Parcours itinérant de la rue Jean-Pierre-Timbaud à la rue Saint-Maur, 11e
Mº Parmentier, République, Oberkampf, Filles-du-Calvaire
Association le M.U.R.
Les Rideaux au mur
Peintures sur rideaux de fer. L'association le M.U.R. (modulable, urbain et réactif) propose un parcours qui suit la réalisation, de 21h à 1h du matin, d'une dizaine de rideaux métalliques peints par des graffeurs.

137, rue de la Roquette, 11e
Mº Voltaire
Wanda Mihuleac
Dans la peau de la poésie
Performance. De 19h à 4h30. Projection vidéo en musique accompagnée de textes poétiques. La vidéo mêle images prises dans la rue et images déjà filmées.

Le Temple
153, avenue Ledru-Rollin, 11e
Mº Ledru-Rollin, Voltaire
Pierre Delavie
J'ai vu la lumière, je suis entré
Installation. A partir de 21h. Dans un ancien temple protestant, les visiteurs pénètrent dans un espace éclairé seulement de trois grandes fenêtres. Quel est le vrai du faux dans ce qui est donné à voir ?

Parvis du musée Montparnasse
21, avenue du Maine, 15e
Mº Montparnasse-Bienvenüe, Falguière
et Heartgalerie
30, rue Charonne, 11e
Mº Charonne
Joël Auxenfans
Gymnase
Installations simultanément dans les deux lieux. Des machines de fitness préalablement transformées produisent de la lumière grâce à l'énergie musculaire du visiteur.

Hôpital Sainte-Anne
1, rue Cabanis, 14e
Mº Glacière
Cie Europ'artès
Espace d'une Nuit Blanche
Performance. De 22h à oh. Création théâtrale libre et sensorielle, fruit du dialogue des cultures et ouverte sur le monde.

Hôpital Broussais (La Chaufferie)
96, rue Didot, 14e
Mº Plaisance, Porte de Vanves, tram arrêt Didot
Cie Catherine Hubeau et Marie-Do Fréval
Col d'Eros
Performance (22h, 23h30 et 1h), installations, sculpture. Spectacle déambulatoire dans la chaufferie de l'hôpital Broussais dont la verrière, la cheminée et les volumes sont magnifiés par un jeu de lumière.

Théâtre 14 Jean-Marie Serreau
20, avenue Marc-Sangnier, 14e
Mº Porte de Vanves, tram arrêt Didot
Jean-Michel Noirey et Annick Cisaruk
Concerts chanson française
De oh à 3h. Jean-Michel Noirey célèbre avec optimisme et humour les petites histoires de l'humanité, et Annick Cisaruk se fond avec l'univers de la chanteuse Barbara.

Goethe Institut de Paris
17, avenue d'Iéna, 16e
Mº Iéna
Hans-Peter Kuhn
Lichtweg (allée lumineuse)
Installation. L'installation part de la place d'Iéna et reproduit sous la forme d'une grande branche en néon chacun des treize vieux platanes qui mènent au Goethe Institut. Un bras de lumière surgit du bâtiment, clin d'œil à la célèbre scène de la chapelle Sixtine.

Bois de Boulogne, 16e
Mº Porte de Passy, Porte d'Auteuil
Moreno et Marina, Demether, les Romanesques, le Monde tzigane
La Fête à Neu-Neu, Nuit tzigane
Concert. De 19h à 5h. Une nuit au rythme du violon et de la guitare tzigane.

Salon Maisons et Envies
Palais des Congrès, 17e
2, place de la Porte Maillot
Mº Porte Maillot
Les Artisans de Paris
Créateurs d'exception
Salon. De 18h à 22h. Entrée gratuite exceptionnelle.

Galerie l'Art de Rien
48, rue d'Orsel, 18e
Mº Anvers, Abbesses
Giovanni Casu
Le Puits
Installation. Par des effets optiques et sonores, la perception de l'espace est modifiée. Sous nos pieds, un océan improbable animé d'un énorme monstre marin apparaît.

Le Divan du Monde
75, rue des Martyrs, 18e
Mº Pigalle, Abbesses, Anvers
Brigade des images programmé par Laurent Quénéhen
Le Rose et le noir
Projections, vidéo, performances et soirée musique dj et vj. De 20h à 6h. Nuit festive en deux temps placée sous le signe du désir. D'une part des performances attachantes, de l'autre un black-dancefloor atypique.

Institut des cultures musulmanes
19-23, rue Léon, 18e
Mº Château Rouge
Layla Darwiche, Noredine Mezouar, Hassane Kassi Kouyaté
Nuit du conte
Contes. Invitation au voyage par trois conteurs-musiciens issus du Maghreb, du Moyen-Orient et de l'Afrique de l'Ouest.

Résidence Alguier Debrousse
1, allée Alguier Debrousse, 20e
Mº Porte de Bagnolet
Ô Clair de Lune
École supérieure d'art dramatique, Conservatoire du 20e
Réveiller le souvenir
Théâtre. De 19h à 23h. Sur une idée de Pascal Parsat, un parcours théâtral fait à partir de témoignages et de souvenirs sensoriels de personnes âgées croisées durant une année.

→ Ailleurs en France

→ En Île-de-France

Château de Versailles (78)
RER ligne C
A. Abdessemed, J. Armleder, G. de Dominicis, T. Dreyfus, D. Gordon, S. Hureau, N. Lesueur, S. Maupin, M/M Paris, L. Pariente, P. Parreno, C. Rutault
Versailles off
Exposition in situ. Samedi 6 octobre de 20h30 à 3h (dernier accès à 2h), dimanche 7 octobre de 19h à 1h (dernier accès à 0h). D'Adel Abdessemed à Philippe Parreno en passant par Thierry Dreyfus, plasticiens, architectes, vidéastes et musiciens offrent leur vision, audacieuse et complice, d'un Versailles qui renoue avec la création de son temps.

Étampes (91)
Musée intercommunal d'Étampes
Cour de l'Hôtel de Ville, place de l'Hôtel-de-Ville et des Droits-de-l'Homme
Atget / Baychelier : dialogues
Exposition. De 19h à 2h. Confrontation entre les tirages numériques du photographe Guillaume Baychelier et ceux du pionnier Eugène Atget, mythique photographe du XIXe siècle, à l'occasion de l'exposition *Bonjour Monsieur Atget !*

Ville de Clichy (92)
M° Mairie de Clichy, Sound Painting
Concerts et eau
De 19h à 0h. Dans la piscine Gérard Durant, le visiteur est convié à nager dans une eau lumineuse et musicale, ponctuée de spectacles aquatiques. À l'Hôtel de Ville, concert de « musique improvisée dirigée » par simples gestes, selon les codes de la Sound Painting créée à New York par Walter Thomson.

Ville des Lilas (93)
M° Mairie des Lilas et navette spéciale Nuit Blanche
Sakina M'sa et invités
Histoires de fils
Défilé et expositions. Le Centre culturel Jean Cocteau et le parc Lucie Aubrac évoquent le parcours de Sakina M'sa, la styliste d'origine comorienne, avec un espace podium-défilé pour un « Remix textile nuptial », tandis qu'Anne Bothuon, sculptrice couturière, présente toute une humanité textile surfilée dans le biais d'une étoffe de héros ordinaires, qui forme un patchwork républicain.

Par ailleurs, Lilas en scène rend hommage aux 300 réalisations du scénographe André Acquart, l'Espace Khiasma invite photographes et vidéastes à poser la question « Où est la danse ? », Lilatelier organise une soirée Sensas, le quartier des Sentes est investi par les mots d'Emmanuel Lauer, et le Triton résonne des sons « métal » de Misère Sociale Crew, Bakha et Lurgoyf.

Gentilly (94)
Le Générateur
RER B, station Gentilly
Marina Abramovic et International Performance Group
Insomnia
Performances. De 20h à 2h. 6h d'art-performance, spécialement conçu pour Le Générateur par IPG, collectif d'artistes-performers internationaux dirigé par Marina Abramovic, figure emblématique et tutélaire de l'art-performance. *Insomnia* ou 6 heures de mise en danger physique, symbolique et sexuelle de douze corps d'artistes.

Saint-Ouen-l'Aumône (95)
Abbaye de Maubuisson
RER C
Olga Kisseleva, Stéphanie d'Amiens d'Hébécourt, Anne-Sarah Le Meur, Loïc-Loeiz Hamon
La Ronde de nuit
Expositions, installations, promenade dans l'obscurité. De 19h à 2h. Stéphanie d'Amiens d'Hébécourt propose à chacun de matérialiser un vœu pour son corps, Loïc-Loeiz Hamon nous donne rendez-vous avec nos phobies, Anne-Sarah Le Meur explore les mystères de l'ombre et Olga Kisseleva effectue une traversée sans concession de notre douce France. Restauration sur place.

Château de La Roche-Guyon (95)
Gare de Mantes-la-Jolie et navette spéciale Nuit Blanche
Train aller : 17h23, dernier train retour Paris : 0h10
Revue Éclair
La nuit des courtisans
Lectures. De 19h à 23h. Dans les salons du château, petite leçon de savoir-vivre par *La Revue Éclair*, d'après les écrits de Baldassar Castiglione (1478-1529), *Le Livre du courtisan*.

→ En région

Thury-Harcourt (14)
Le Traspy
Association pour la promotion de l'art contemporain en milieu rural
La nature mise à nu par ses artistes, même
Du samedi 16h au dimanche 14h. L'APACMR invite 30 artistes à remettre en question l'homme et la machine, en hommage à *La Mariée mise à nu par les célibataires, même* de Marcel Duchamp, artiste normand s'il en est, comme on l'oublie trop souvent.

Mayenne (53)
Centre d'action culturelle du Pays de Mayenne
Le Kiosque
Buffe, Familiari, Gordon, Mrejen, etc.
Blanc
Vidéos, installations, djing. De 20h à 3h. Une traversée nocturne de la ville de Mayenne en trois parcours, de lieux privés en lieux publics, entre cuisine portable, dj, musique live, randonneurs et actions pédagogiques. Une occasion de découvrir autrement les dessins à la craie de Nicolas Buffe, une tente érotique d'Eric Croes, un brouillard lumineux d'Ann Veronica Janssens, et de nombreuses vidéos, sportive avec Douglas Gordon et Philippe Parreno, religieuse avec Valérie Mrejen, voire interdite aux moins de 18 ans avec Christelle Familiari.

Brison-Saint-Innocent (73)
Parc Despine
O'Manu
Le Surréalisme dans l'amour et les mots pour le dire…
Exposition de sculptures. De 19h à 7h. L'artiste conceptuel O'Manu revisite le surréalisme en plein air avec ses amis.

Amiens (80)
Fanchon, Pleix, Warhol, etc.
Couleurs et avant-garde
De 20h à 6h. Artistes régionaux, nationaux et internationaux portent un regard inédit et inattendu sur la ville d'Amiens, avec pour seul guide l'art et les avant-gardes, sous la direction artistique de Pascal Sanson et Mélanie Ohayon. Entre Pleix et Sylvie Fanchon d'un côté, Andy Warhol et Electronic Shadow de l'autre, le tout entrecoupé de performances musicales de Vive la fête ou de Boy from Brazil.

MAIRIE DE PARIS

De 19h à 7h
des Batignolles

6 octobre Nuit blanche 2007

aux Olympiades

Parcours