



## Téléphonie Mobile

### Fiche de synthèse d'un nouveau site ou d'une modification substantielle d'un site existant

#### Informations générales :

Opérateur	Bouygues	Arrdt	8 <sup>ème</sup>
Nom de site	17 Malesherbes	Numéro	T96524
Adresse du site	17, boulevard Malesherbes	Hauteur	R+6 (26.15m)
Bailleur de l'immeuble	Privé	Destination	Habitations
Type d'installation	Site de remplacement 2G/3G/4G (700/800/900/1800/2100/2600 MHz)		
Complément d'info	Remplacement du site existant au : 13 rue de la Ville L'Évêque 8ème		
Dossier soumis à Déclaration Préalable ou Permis de Construire ?			Oui (DP)

#### Calendrier de suivi du dossier

Date d'enregistrement à l'Agence d'Ecologie Urbaine (J)	29/06/2018
Date d'envoi de la fiche de synthèse à la Mairie d'arrondissement	04/07/2018
Date limite de réponse de la Mairie d'arrondissement (J+1 mois)	29/07/2018

Historique et contexte	
------------------------	--

#### Objet de la demande

Motivation de l'opérateur	L'antenne relais située au 13, rue de la ville l'Évêque, assurant la couverture dans le quartier de la Madeleine sera déposée en raison d'une fin de bail non renouvelé. La nouvelle installation permettra de garantir une disponibilité et une continuité de service satisfaisantes dans la zone considérée.		
Détail du projet	Ce projet concerne l'installation de trois antennes couvrant 2G, 3G et 4G (fréquences 700/800/900/1800/2100/2600 MHz) orientées vers les azimuts 350°, 115° et 205°.		
Distance des ouvrants	3m en dessous des antennes	Tilts (degrés)	6°
Estimation	néant	Vis-à-vis (25m)	R + 6 Az 350°
Divers			

#### Incidence visuelle

Intégration antennaire	3 antennes panneaux de 2.7m seront installées sur 2 mâts.		
Zone technique	Les modules techniques de taille réduite seront placés à proximité des antennes en retrait de la voie publique.		
Hauteur antennes/sol	28.69m (Az 350 et 115°) 29.23m (Az 205°)		

<b>Date :</b>	<b>Avis de la Mairie d'arrondissement concernée :</b>		
Avis Mairie d'arrondissement :			Favorable <input type="checkbox"/>
Conformité de l'AEU en l'absence d'avis			Défavorable <input type="checkbox"/>

**Carte du site au regard des établissements particuliers dans un rayon de 100m autour des antennes**

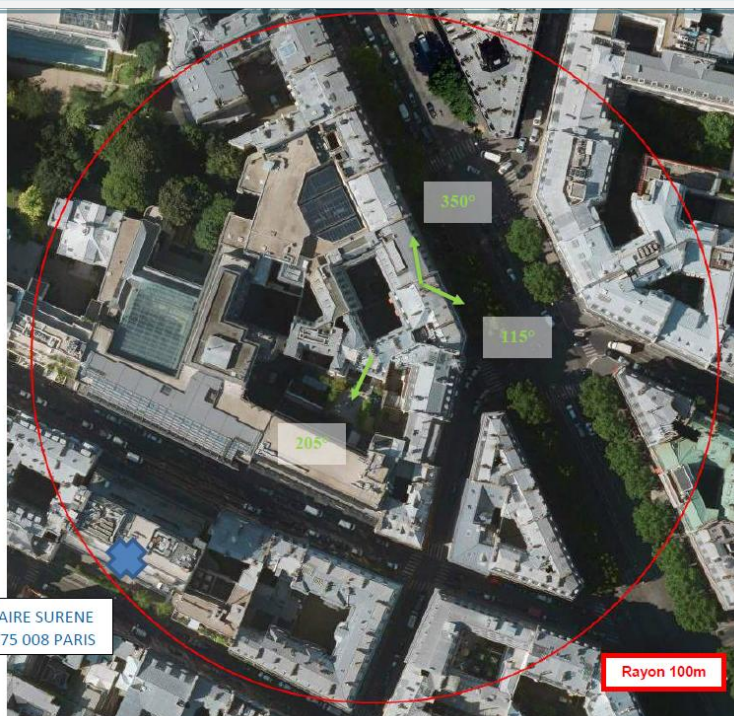

ECOLE ELEMENTAIRE SURENE  
 18, rue Surène – 75 008 PARIS

Nom et type	Adresse	Hauteur	Situé dans le lobe principal de l'antenne émettrice* (Oui / Non)	Distance / antenne la plus proche	Estimation du niveau maximum de champ reçu, en V/m	Estimation du niveau maximum de champ reçu, en %
ECOLE ELEMENTAIRE SURENE	18, rue Surène PARIS 8E	R+7	OUI	98m	0,068	0,165

**Carte du site au regard des hauteurs d'immeubles dans un rayon de 25m autour des antennes**

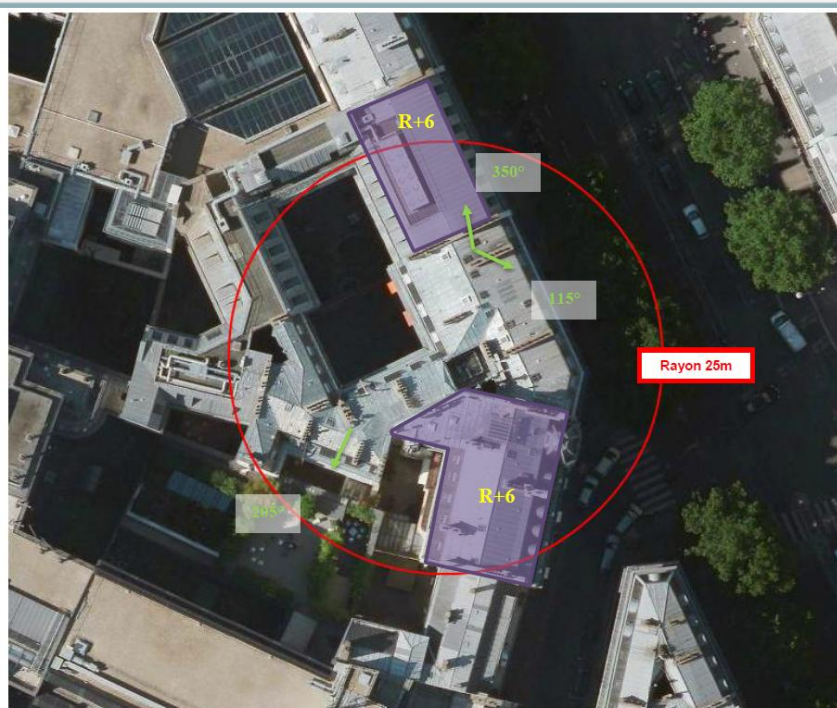

## Simulation et conformité au seuil de la Charte

### Vue des Antennes Avant/Après

Etat de l'existant :



Etat projeté :



Vue des Azimuts

