

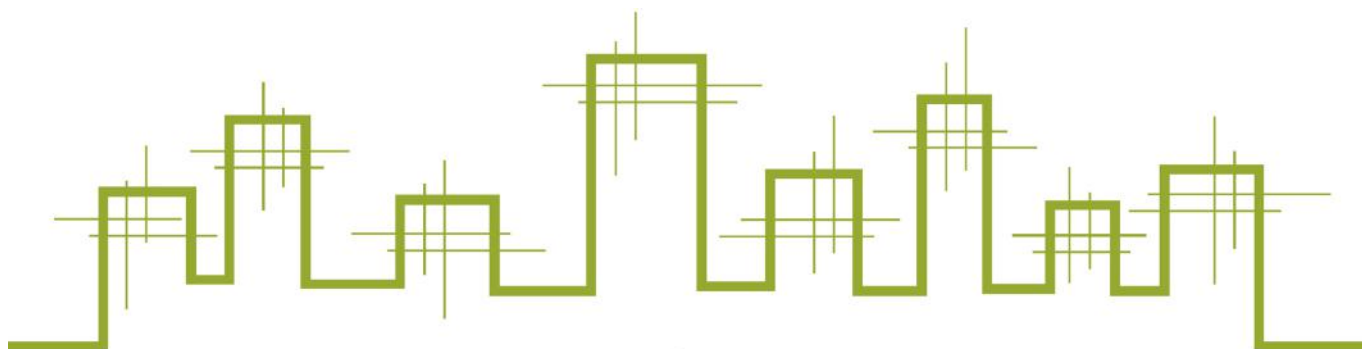

Tél : 01 34 65 70 80
Fax : 01 61 12 91 63
<http://www.expertam.fr>

Détermination de la concentration en plomb dans les poussières



Référence du dossier : 155904-POU-ind0
Adresse du site : 12 rue Chomel
75007 PARIS
Halte-garderie associative Aide aux Mères de Famille





SOMMAIRE

Contexte	2
Conclusion	2
Résultat	3
Assurance	4

DEMANDEUR

Raison sociale : Mairie de Paris Direction de l'Action Sociale de l'Enfance et de la Santé
Nom : M. Didier MORAND
Adresse : 94-96 Quai de la Rapée - 75012 PARIS

COMMANDE VISITE

Commande : n/c
Date de la commande : n/c
Date de la visite : 18/09/2019
Accompagnateur : aucun

DESCRIPTION

La société EXPERTAM a été sollicitée pour procéder aux mesures du plomb dans les poussières selon les modalités de l'arrêté du 12 mai 2009 relatif au contrôle des travaux en présence de plomb, réalisés en application de l'article L.1334-2 du Code de la Santé Publique. Méthodologie des prélèvements selon la norme NF X46-032.

PRÉLEVEUR

Mikaël LEGOFFE

LABORATOIRE

NANO LABO
Parc Médicis 28 Avenue des Pépinières 94260 FRESNES
administratif@nano-labo.com

CONCLUSION

A la demande de la Mairie de Paris Direction de l'Action Sociale de l'Enfance et de la Santé, une visite a été réalisée le 18/09/2019 au 12 rue Chomel - 75007 PARIS, 15 prélèvements ont été réalisés.

L'analyse des 15 prélèvements de poussière n'a pas révélé de concentration en plomb supérieure au seuil réglementaire de 1000 µg/m².

Fait à VELIZY, le 23/09/2019

Par Mikaël LEGOFFE
Certification n° 923

Vérfié par Solenn MORVAN
Société Expertam



Méthodologie de prélèvement

Le prélèvement de poussière au sol est effectué par essuyage d'une surface d'un dixième de mètre carré à l'aide d'une lingette humidifiée ne contenant ni détergent ni plomb (suivant l'article 4 de l'arrêté du 12 Mai 2009 relatif au contrôle des travaux en présence de plomb, en application de l'article R1334-8 du code de la santé publique). Il est rappelé que les mesures de la concentration en plomb dans les poussières présentes sur le sol doivent être réalisées dans chacun des locaux ayant fait l'objet de travaux. Dans le cadre de la présente mission, les locaux et le nombre de prélèvements ont été définis par le commanditaire.

Méthodologie d'analyse

Le plomb des poussières est dosé après extraction acide et action mécanique (suivant l'article 5 de l'arrêté du 12 Mai 2009 relatif au contrôle des travaux en présence de plomb).

Concentration en plomb dans les poussières

Par mesure de précaution, le(s) résultat(s) retenu(s) de la concentration surfacique, exprimée en $\mu\text{g}/\text{m}^2$ dans le tableau ci-dessous, prennent en compte l'incertitude la plus haute.

Pièce	N° Prélèvement	Support	Résultat analyse ($\mu\text{g}/\text{m}^2$)	Résultat		Observation	Remarques
				Pos.	Nég.		
Témoin	155904/0	-	8 ($\mu\text{g}/\text{L}$)		x	Analyse en laboratoire	
R+1 - WC	155904/1	Carrelage	<7.5		x	Analyse en laboratoire	
R+1 - Salle de jeux 1	155904/2	Linoleum	<7.5		x	Analyse en laboratoire	
R+1 - Salle de jeux 1	155904/3	Tapis bleu	<7.5		x	Analyse en laboratoire	
R+1 - Salle de jeux 2	155904/4	Linoleum	<7.5		x	Analyse en laboratoire	
R+1 - Salle de jeux 2 - table	155904/5	Bois	<7.5		x	Analyse en laboratoire	
R+1 - Salle de jeux 2	155904/6	Tapis	<7.5		x	Analyse en laboratoire	
R+1 - Circulation	155904/7	Linoleum	<7.5		x	Analyse en laboratoire	
RDC à R+1 - Volée d'escalier	155904/8	Linoleum	<7.5		x	Analyse en laboratoire	
RDC - Hall d'entrée	155904/9	Carrelage	<7.5		x	Analyse en laboratoire	
RDC - Espace des bébé	155904/10	Linoleum	<7.5		x	Analyse en laboratoire	
RDC - Espace des bébé	155904/11	Tapis	<7.5		x	Analyse en laboratoire	
RDC - Espace des bébé - dortoir	155904/12	Linoleum	<7.5		x	Analyse en laboratoire	
RDC - Espace des bébé - étagère	155904/13	Bois	<7.5		x	Analyse en laboratoire	
RDC - Cour des bébés	155904/14	Linoleum	<7.5		x	Analyse en laboratoire	
RDC - Cour	155904/15	Béton	159		x	Analyse en laboratoire	



DUTREIL | FAUCHER
ASSUREURS DEPUIS 1892

**ATTESTATION D'ASSURANCE
RESPONSABILITÉ CIVILE PROFESSIONNELLE**

La Mutuelle du Mans Assurances IARD / MMA IARD S.A atteste que

La SARL EXPERTAM
6 RUE DES FRERES CAUDRON
78 140 VELIZY VILLACOUBLAY

est titulaire d'un contrat d'assurance n° 120 146 701, garantissant sa responsabilité civile professionnelle, pour ses activités de :

- Constat de Risque d'Exposition au Plomb (CREP, DRIPP, avant travaux, avant démolition)
- Etat mentionnant la présence ou l'absence de matériaux ou produits contenant de l'amiante :(Vente, DAPP, DTA, avant travaux, avant démolition, examen visuel),
- Etat des Risques et pollution (ERP)
- Etats Parasitaires (Termites et autres insectes xylophages)
- Etat des installations de Gaz Naturel
- Mesures Loi Carrez, Mesurage Loi Boutin
- DTI Loi SRU
- Conformité des réseaux d'eau usée (assainissement non collectif)
- Détermination des millièmes en vue d'une copropriété
- Conformité des installations d'eau de consommation (plomb dans l'eau)
- Etat relatif à la présence et concentration de légionnelles
- Thermographie infrarouge
- Etat de l'installation intérieure d'électricité.
- Diagnostic de performance énergétique (DPE)
- Test de perméabilité à l'air (Infiltrométrie)

→ Le montant de la garantie responsabilité civile professionnelle est fixé à 3.000.000 euros par sinistre et 3 000 000 euros pour l'ensemble des sinistres d'une même année d'assurance.

La présente attestation est valable pour la période du 01/01/2019 au 31/12/2019.

Fait à BORDEAUX, le 10 décembre 2018

L'assureur, par délégation, l'Agent Général



DUTREIL | FAUCHER Assurances

Siège social : 7, place des Quinconces CS 31348 - 33080 Bordeaux cedex
Tél. : 05 56 32 08 00 - Fax : 05 56 52 08 09 - dutreilfaucher.assurances@mma.fr

QUINCONCES | BASTIDE | BOUSCAT

SARL au capital de 248 000 € - RCS 325 354 850 - n°Orias : 07010479 - www.orias.fr - Agence Générale MMA

Annexe : PV d'analyse

RAPPORT D'ESSAI N° R 1904814

Dosage du plomb acido-soluble dans les poussières au sol prélevées sur lingette

NF X 46-032, NF EN ISO 11885

Informations client

Nom client *EXPERTAM* A l'attention de *M. LEGOFFE*

Adresse client *6 rue des Frères Caudron*

CP *78140 VELIZY VILLACOUBLAY* Ville *155904* Nb d'échantillon *15*

Dossier/ Chantier client *12 rue Chomel* Date de prélèvement *18/09/2019*
75007 PARIS

Informations laboratoire

Affaire N° **A1904814** Fresnes, le 19/09/2019

Date de réception 19/09/2019

Date de fin d'analyse 19/09/2019

Nom de l'analyste S. LAPARRA

Vol. ajout HCL 0,15N 0,025 L

Les données transmises par le client et le résultat de la concentration surfacique exprimée en $\mu\text{g}/\text{m}^2$, identifiés en italique dans le présent rapport, ne sont pas couverts par l'accréditation Cofrac du laboratoire.

RESULTATS

Ech labo N°	Ech client N°	Description client	Surface essuyée		Incertitude	Masse de plomb sur lingette μg	Concentration Surfacing $\mu\text{g}/\text{m}^2$
E1938887	<i>155904/1</i>	<i>R+1 - WC - Carrelage</i>	<i>0,1</i>	<i>m²</i>	20%	< 0,75 ± -	< 7,5 ± -
Remarque :							
E1938888	<i>155904/2</i>	<i>R+1 - Salle de jeux 1 - Linoleum</i>	<i>0,1</i>	<i>m²</i>	20%	< 0,75 ± -	< 7,5 ± -
Remarque :							
E1938889	<i>155904/3</i>	<i>R+1 - Salle de jeux 1 - Tapis bleu</i>	<i>0,1</i>	<i>m²</i>	20%	< 0,75 ± -	< 7,5 ± -
Remarque :							
E1938890	<i>155904/4</i>	<i>R+1 - Salle de jeux 2 - Linoleum</i>	<i>0,1</i>	<i>m²</i>	20%	< 0,75 ± -	< 7,5 ± -
Remarque :							
E1938891	<i>155904/5</i>	<i>R+1 - Salle de jeux 2 - table - Bois</i>	<i>0,1</i>	<i>m²</i>	20%	< 0,75 ± -	< 7,5 ± -
Remarque :							
E1938892	<i>155904/6</i>	<i>R+1 - Salle de jeux 2 - Tapis</i>	<i>0,1</i>	<i>m²</i>	20%	< 0,75 ± -	< 7,5 ± -
Remarque :							
E1938893	<i>155904/7</i>	<i>R+1 - Circulation - Linoleum</i>	<i>0,1</i>	<i>m²</i>	20%	< 0,75 ± -	< 7,5 ± -
Remarque :							

Les échantillons porteurs de l'identification ** ne sont pas couverts par l'accréditation Cofrac
La limite de quantification de la méthode est de 0,75 μg de plomb acido-soluble sur lingette. L'incertitude est de 20%.

Les données transmises par le client et le résultat de la concentration surfacique exprimée en $\mu\text{g}/\text{m}^2$, identifiés en italique dans le présent rapport, ne sont pas couverts par l'accréditation Cofrac du laboratoire.

RESULTATS

Ech labo N°	Ech client N°	Description client	Surface essuyée		Incertitude	Masse de plomb sur lingette μg	Concentration Surfacique $\mu\text{g}/\text{m}^2$
E1938894	155904/8	RDC à R+1 - Volée d'escalier - Linoleum	0,1	<i>m²</i>	20%	< 0,75 ± -	<i>< 7,5</i> ± -
Remarque :							
E1938895	155904/9	RDC - Hall d'entrée - Carrelage	0,1	<i>m²</i>	20%	< 0,75 ± -	<i>< 7,5</i> ± -
Remarque :							
E1938896	155904/10	RDC - Espace des bébé - Linoleum	0,1	<i>m²</i>	20%	< 0,75 ± -	<i>< 7,5</i> ± -
Remarque :							
E1938897	155904/11	RDC - Espace des bébé - Tapis	0,1	<i>m²</i>	20%	< 0,75 ± -	<i>< 7,5</i> ± -
Remarque :							
E1938898	155904/12	RDC - Espace des bébé - dortoir - Linoleum	0,1	<i>m²</i>	20%	< 0,75 ± -	<i>< 7,5</i> ± -
Remarque :							
E1938899	155904/13	RDC - Espace des bébé - étagère - Bois	0,1	<i>m²</i>	20%	< 0,75 ± -	<i>< 7,5</i> ± -
Remarque :							
E1938900	155904/14	RDC - Cour des bébés - Linoleum	0,1	<i>m²</i>	20%	< 0,75 ± -	<i>< 7,5</i> ± -
Remarque :							
E1938901	155904/15	RDC - Cour - Béton	0,1	<i>m²</i>	20%	14 ± 3	<i>132</i> ± <i>27</i>
Remarque : Témoin : 8 $\mu\text{g}/\text{l}$							

Les échantillons porteurs de l'identification ** ne sont pas couverts par l'accréditation Cofrac
La limite de quantification de la méthode est de 0,75 μg de plomb acido-soluble sur lingette. L'incertitude est de 20%.

Validation Technique

A. FEUILLET



Validation Qualité

en suppléance

S. LAPARRA



La totalité de l'échantillon est utilisée pour l'analyse.
Le présent rapport ne concerne que les échantillons cités ci-dessus.
Le laboratoire ne pourra être tenu pour responsable de l'échantillonnage qu'il ne réalise pas. Les résultats s'appliquent à l'échantillon tel qu'il a été reçu.
La reproduction de ce rapport d'essai n'est autorisée que sous sa forme intégrale.
Seule la version électronique du rapport portant les validations technique et qualité engage la responsabilité du laboratoire.

Annexe : Schéma

Plan détaillé masqué afin de préserver
la confidentialité des accès aux bâtiments.

Annexe : Fiche de prélèvements



EXPERTAM

Tél : 01 34 65 70 80
Fax : 01 61 12 91 63
<http://www.expertam.fr>

NANO LABO
Parc Médicis
28 Avenue des Pépinières
94260 FRESNES

VELIZY, le 19/09/2019

DOSSIER EXPERTAM N°155904
PRELEVEUR : Mikaël LEGOFFE
Adresse mail : m.legoffe@expertam.fr

FICHE DE PRÉLÈVEMENT DES ÉCHANTILLONS - PLOMB DANS LES POUSSIÈRES

Date de prélèvement : 18/09/2019
Nombre d'échantillons : 16
Repérage des échantillons : De 155904/0 à 155904/15

Informations complémentaires

Surface du gabarit : 0,1 m² **Périmètre d'intervention :** Parties communes - Halte-garderie associative Aide aux Mères de Famille
N° lot lingette : ACTC-2653/5041036 **Adresse site :** 12 rue Chomel - 75007 PARIS

Numéro échantillon	Local	Support
155904/0	Témoin	-
155904/1	R+1 - WC	Carrelage
155904/2	R+1 - Salle de jeux 1	Linoleum
155904/3	R+1 - Salle de jeux 1	Tapis bleu
155904/4	R+1 - Salle de jeux 2	Linoleum
155904/5	R+1 - Salle de jeux 2 - table	Bois
155904/6	R+1 - Salle de jeux 2	Tapis
155904/7	R+1 - Circulation	Linoleum
155904/8	RDC à R+1 - Volée d'escalier	Linoleum
155904/9	RDC - Hall d'entrée	Carrelage
155904/10	RDC - Espace des bébé	Linoleum
155904/11	RDC - Espace des bébé	Tapis
155904/12	RDC - Espace des bébé - dortoir	Linoleum
155904/13	RDC - Espace des bébé - étagère	Bois
155904/14	RDC - Cour des bébés	Linoleum
155904/15	RDC - Cour	Béton

Annexe : Photos



1 - R+1 - WC



2 - R+1 - Salle de jeux 1



3 - R+1 - Salle de jeux 1



4 - R+1 - Salle de jeux 2



5 - R+1 - Salle de jeux 2 - Table



6 - R+1 - Salle de jeux 2



7 - R+1 - Circulation

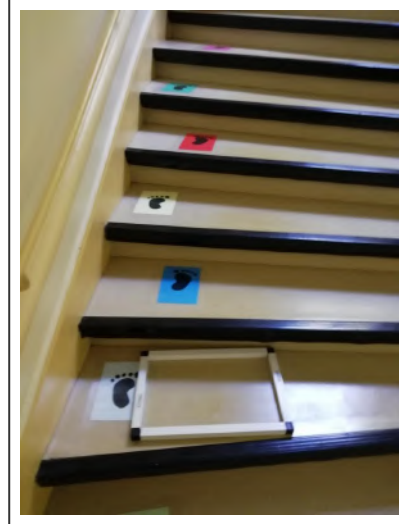

8 - RDC à R+1 - Volée d'escalier



9 - RDC - Hall d'entrée

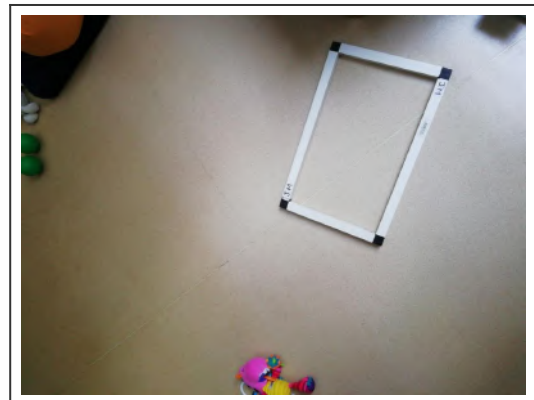

10 - RDC - Espace des bébés

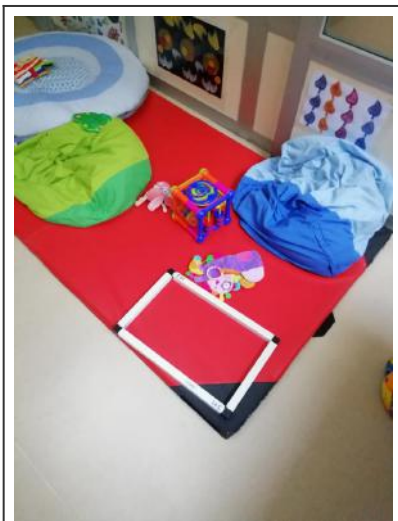

11 - RDC - Espace des bébés

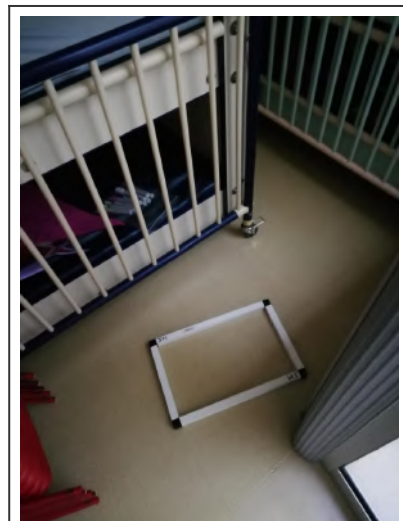

12 - RDC - Espace des bébés dortoir



13 - RDC - Espace des bébés - étagère

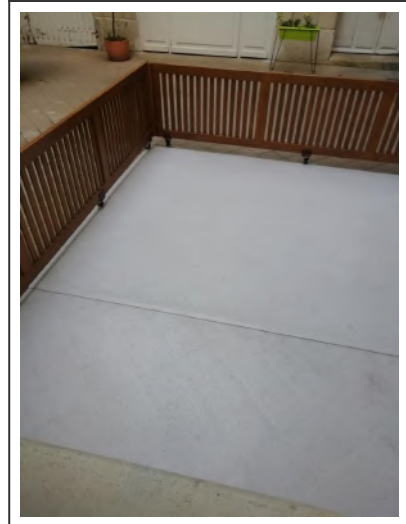

14 - RDC - Cour des bébés



15 - RDC - Cour