



Téléphonie Mobile

Fiche de synthèse d'un nouveau site ou d'une modification substantielle d'un site existant

Informations générales :

Opérateur	Free	Arrdt	16 ^{ème}
Nom de site	26_LUBECK_75016	Numéro	75116_096_12
Adresse du site	26, rue Lubeck	Hauteur	R + 7 (26 m)
Bailleur de l'immeuble	Privé	Destination	Habitations
Type d'installation	Site neuf 3G/4G (700/900/1800/2100/2600 MHz)		
Complément d'info	Installation de 9 antennes dont 6 inactives sur 3 azimuts		
Dossier soumis à Déclaration Préalable ou Permis de Construire ?			Oui (DP)

Calendrier de suivi du dossier

Date d'enregistrement à l'Agence d'Ecologie Urbaine (J)	30/10/2019
Date d'envoi de la fiche de synthèse à la Mairie d'arrondissement	06/11/2019
Date limite de réponse de la Mairie d'arrondissement (J+2 mois)	30/12/2019

Historique et contexte	
------------------------	--

Objet de la demande

Motivation de l'opérateur	Conformément à ses obligations réglementaires, et pour contribuer à l'aménagement numérique des territoires auquel il est attaché et répondre aux attentes de ses abonnés, l'opérateur s'est engagé dans un programme soutenu de déploiement du Haut débit mobile (3G) et du très haut débit mobile (4G).		
Détail du projet	Ce projet concerne l'installation de neuf antennes dont six inactives couvrant 3G et 4G (fréquences 700/900/1800/2100/2600 MHz) orientées vers les azimuts 10°, 120° et 280°.		
Distance des ouvrants	Néant	Tilts (degrés)	4° et 6°
Estimation	Non fournie	Vis-à-vis (25m)	R + 6
Divers	Établissements particuliers à 1 V/m		

Incidence visuelle

Intégration antennaire	Seule la toiture est modifiée, 9 antennes, dont 6 inactives seront installées. Elles seront insérées et intégrées dans quatre fausses cheminées en résine de teinte beige type RAL 1001. Les antennes seront installées en retrait de la façade, afin de minimiser l'impact depuis la rue.
Zone technique	Les modules techniques, de taille réduite et de couleur gris seront placés en toiture terrasse, invisibles depuis la rue.
Hauteur antennes/sol	28,75 m azimut 10° et 280° ; 28,25 m azimut 120°

Avis de la Mairie d'arrondissement concernée :

Avis Mairie d'arrondissement :		Favorable <input type="checkbox"/>
Conformité de l'AEU en l'absence d'avis		Défavorable <input type="checkbox"/>

Carte du site au regard des établissements particuliers dans un rayon de 100m autour des antennes



Nom et type	Adresse	hauteur	Situé dans le lobe principal de l'antenne émettrice* (Oui / Non)	Distance / antenne la plus proche	Estimation du niveau maximum de champ reçu, en V/m
Baboune Boissière Crèche	17, Rue Boissière 75016 Paris	Rez de Chaussée	NON	42	1,97%, soit <1V/m

*lobe limité à 3 dB/ puissance maximale

Carte du site au regard des hauteurs d'immeubles dans un rayon de 25m autour des antennes

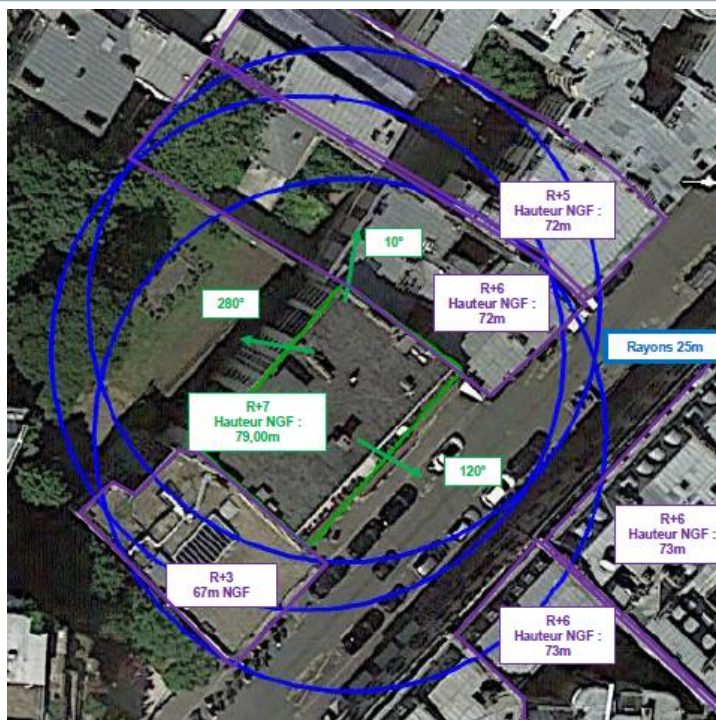

Simulation et conformité au seuil de la Charte

NON FOURNIE

Vue des Antennes Avant/Après

Etat de l'existant :



Etat du projet :



Vue des Azimuts

AZIMUT 10°

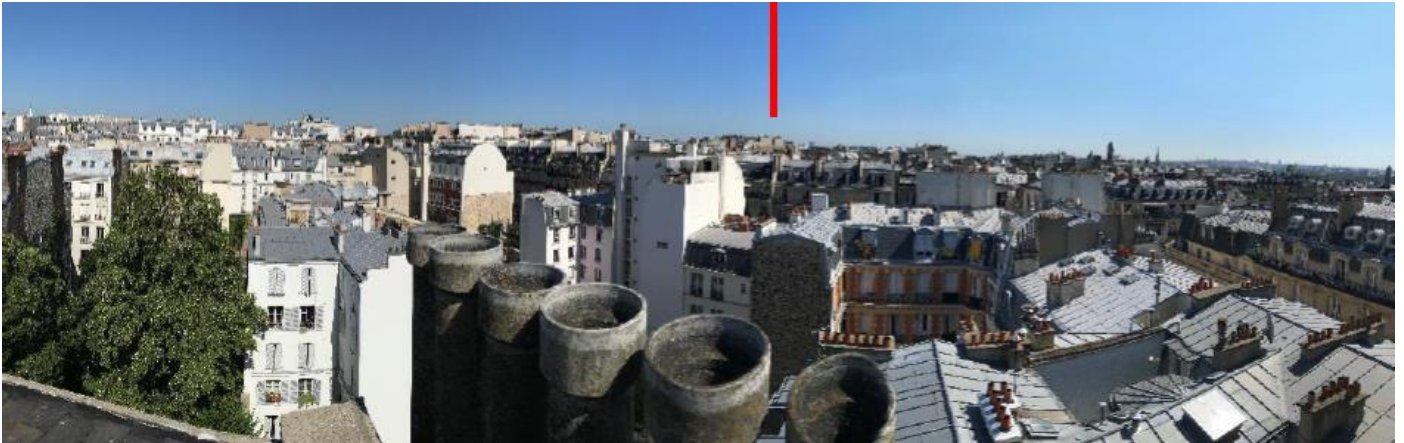

AZIMUT 120°



AZIMUT 280°

