

Téléphonie Mobile

Fiche de synthèse d'un nouveau site ou d'une modification substantielle d'un site existant

Informations générales :

Opérateur	Free	Arrdt	13 ^{ème}
Nom de site	6_BLANQUI_75013	Numéro	75113_082_01
Adresse du site	4-6, boulevard Auguste Blanqui	Hauteur	R+10 (32m)
Bailleur de l'immeuble	Social ICF LA SABLIERE	Destination	Habitations
Type d'installation	Site neuf 3G/4G (700/900/1800/2100/2600 MHz)		
Complément d'info	Installation de 9 antennes dont 6 inactives sur 3 azimuts		
Dossier soumis à Déclaration Préalable ou Permis de Construire ?			Oui (DP)

Calendrier de suivi du dossier

Date d'enregistrement à l'Agence d'Ecologie Urbaine (J)	31/01/2020
Date d'envoi de la fiche de synthèse à la Mairie d'arrondissement	12/02/2020
Date limite de réponse de la Mairie d'arrondissement (J+2 mois)	31/03/2020

Historique et contexte	
------------------------	--

Objet de la demande

Motivation de l'opérateur	Conformément à ses obligations réglementaires, et pour contribuer à l'aménagement numérique des territoires auquel il est attaché et répondre aux attentes de ses abonnés, l'opérateur s'est engagé dans un programme soutenu de déploiement du Haut débit mobile (3G) et du très haut débit mobile (4G).		
Détail du projet	Ce projet concerne l'installation de neuf antennes dont six inactives couvrant 3G et 4G (fréquences 700/900/1800/2100/2600 MHz) orientées vers les azimuts 10°, 150° et 280°.		
Distance des ouvrants	Néant	Tilts (degrés)	4° et 6°
Estimation	Non fournie	Vis-à-vis (25m)	R + 9
Divers	Aucun établissement particulier dans un rayon de 100 m autour des antennes.		

Incidence visuelle

Intégration antenne	Seule la toiture est modifiée, 9 antennes, dont 6 inactives seront intégrées dans 6 fausses cheminées en résine, de teinte blanc perlé type RAL 1013. Les antennes seront installées en retrait de la façade, afin de minimiser l'impact depuis la rue.
Zone technique	Les modules techniques, de taille réduite et de couleur gris seront placés en toiture terrasse, invisibles depuis la rue.
Hauteur antennes/sol	34,75 m

Avis de la Mairie d'arrondissement concernée :

Avis Mairie d'arrondissement :		Favorable <input type="checkbox"/> Défavorable <input type="checkbox"/>
Conformité de l'AEU en l'absence d'avis		

**Carte du site au regard des établissements particuliers
dans un rayon de 100m autour des antennes**

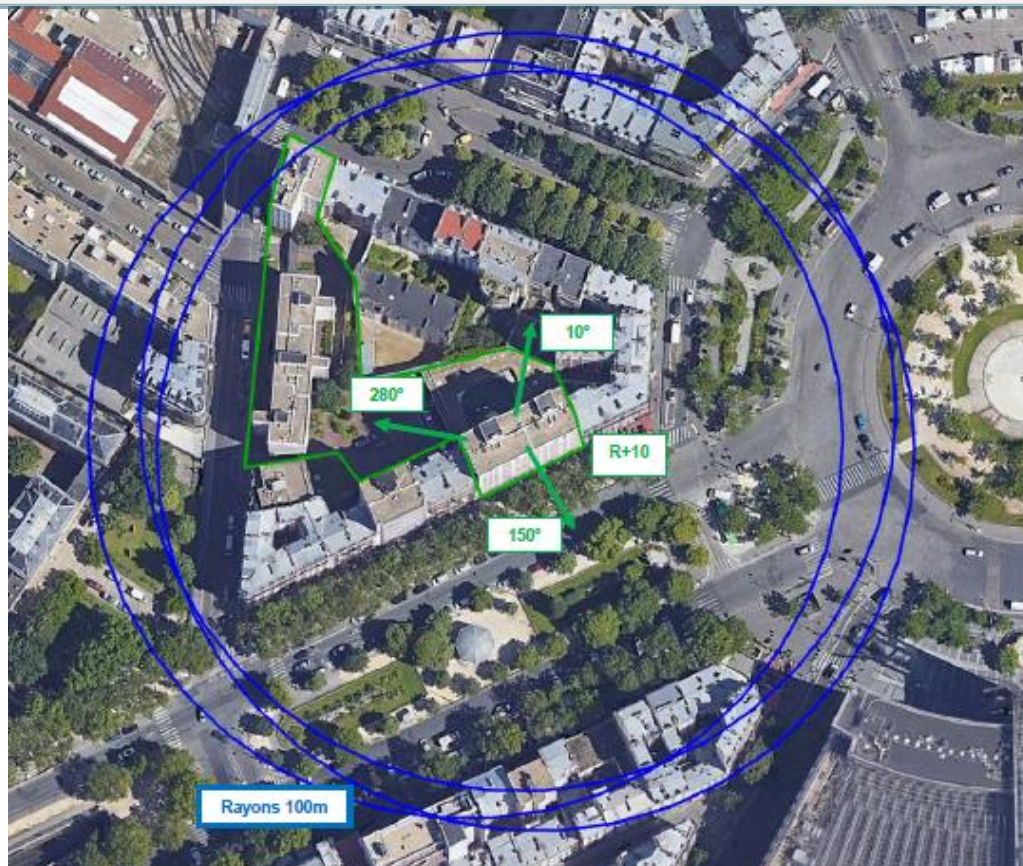

AUCUN ÉTABLISSEMENT PARTICULIER DANS UN RAYON DE 100 M AUTOUR DES ANTENNES

**Carte du site au regard des hauteurs d'immeubles
dans un rayon de 25m autour des antennes**

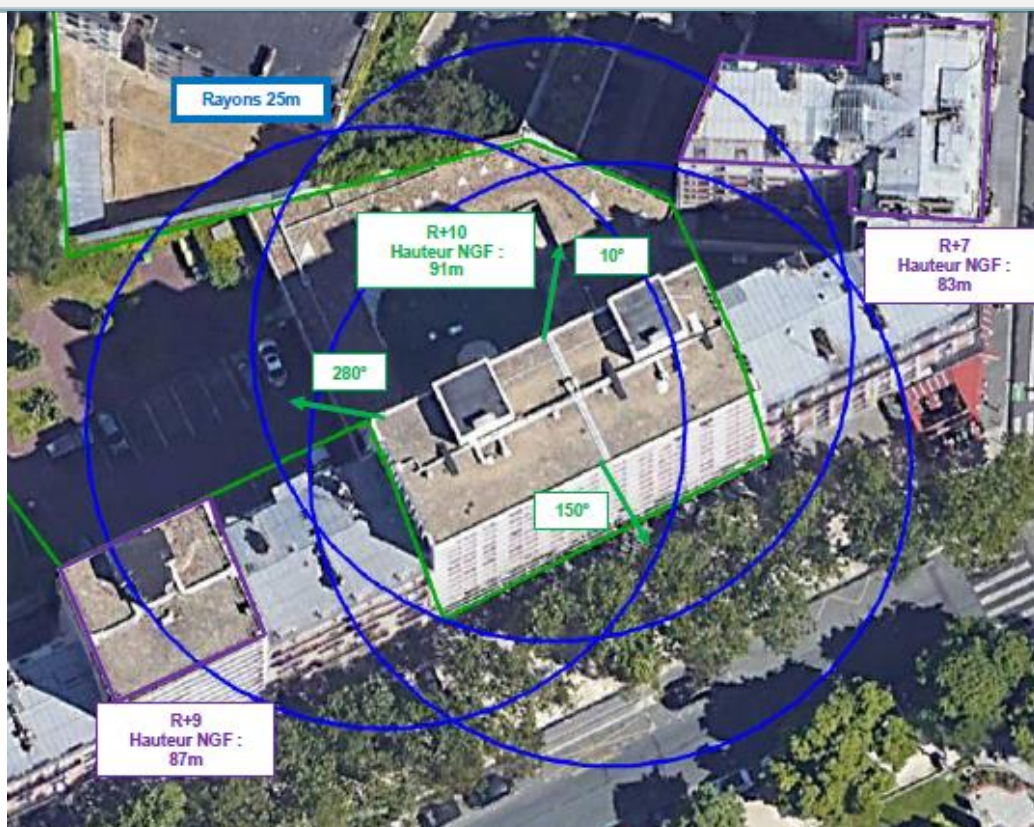

Simulation et conformité au seuil de la Charte

NON FOURNIE

Vue des Antennes Avant/Après

Etat de l'existant :



Etat du projet :



Etat de l'existant :



Etat du projet :



Vue des Azimuts

AZIMUT 10°

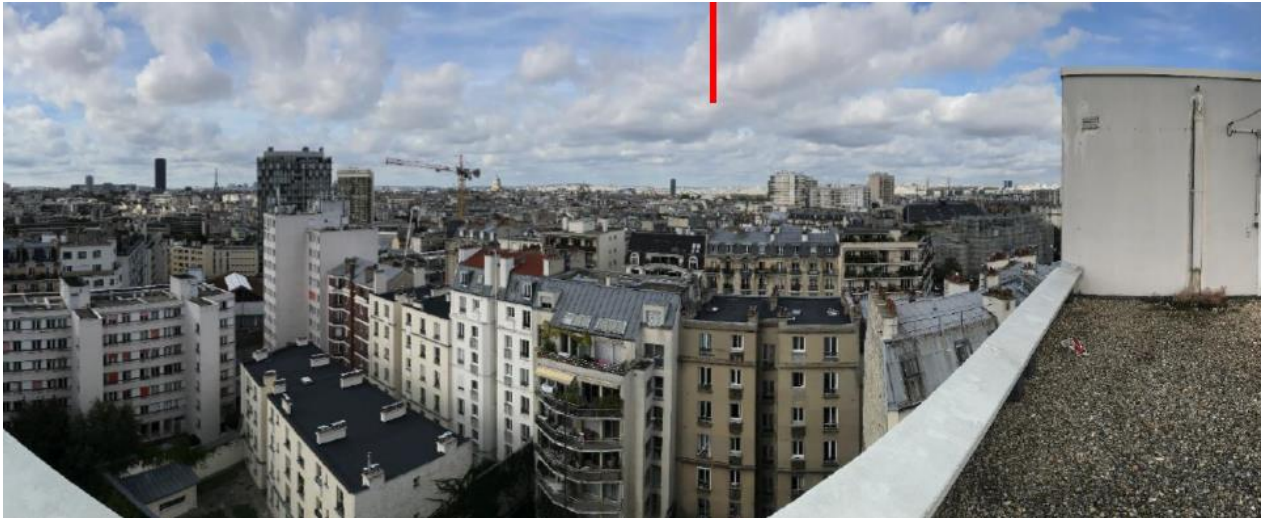

AZIMUT 150°

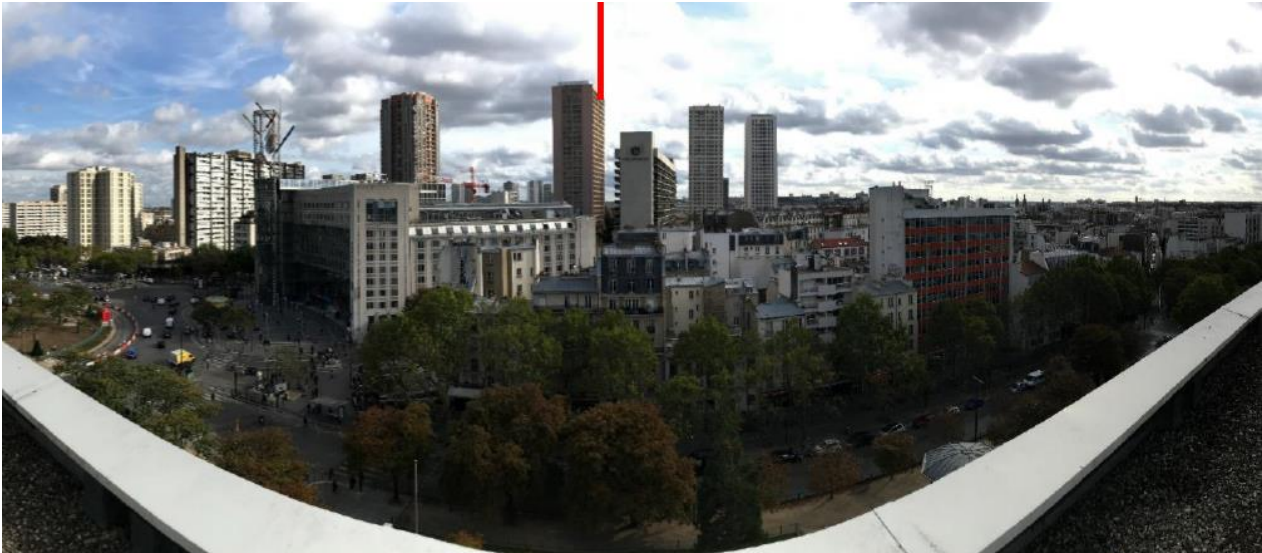

AZIMUT 280°

