



Téléphonie Mobile

Fiche de synthèse d'une installation (suivi de l'Instruction)

Informations générales :

Nom et Numéro du site :	PTE ST CLOUD BIS – 30997-U5		
Adresse du site :	2, rue du Lieutenant-colonel Deport	Arrdt :	16 ^{ème}
Opérateur :	Orange		
Bailleur :	Public Commune de Paris		
Destination de l'immeuble	Habitations	Nb d'étages	8 (27,90 m)
Complément d'information :	Changement azimuth 265° (v1 accord en 2014) vers azimuth 240° Remplacement du site place de la Porte de Saint Cloud		

Date d'enregistrement à l'Agence d'Ecologie Urbaine (J)	24/06/2016
Date d'envoi de la fiche de synthèse à la Mairie d'arrondissement	30/06/2016
Date limite de réponse de la Mairie d'arrondissement (J+3 mois)	24/09/2016

Analyse du projet

Type d'installation (modif, nlle installation, IP, ajout 4G...)	Nouveau site 2G/3G/4G
Dossier soumis à Déclaration Préalable ou Permis de Construire	oui
Si la simulation est fournie, est elle conforme au seuil de la charte ?	

Objet de la demande

Motivation de l'opérateur :

Améliorer la qualité de service ainsi que le débit du réseau en apportant les services de dernières générations (4G).

Détail du projet :

Ce projet concerne l'installation de 3 antennes panneaux 900/1800/3G/4G orientées vers les azimuths 30°, 120° et 240°.

Incidence visuelle :

Les nouvelles antennes seront installées dans une fausse cheminée. Les équipements nécessaires au fonctionnement du relais seront placés dans une zone technique au dernier étage du bâtiment.
Hauteur des antennes : 30 m.

Avis de la Mairie d'arrondissement concernée :

Date de l'avis :	Avis favorable <input type="checkbox"/>	Avis défavorable <input type="checkbox"/>

Carte du site au regard des établissements particuliers dans un rayon de 100m autour des antennes



Nature	Etages	Adresse			situé dans le lobe principal de l'antenne (lobe limité à 3dB / puissance maximale) Oui/non	Distance	Estimation du niveau de champs en v/m
		N°	Rue	Ardt			
Ecole maternelle et élémentaire	RDC	23-27	Av Parc des Princes	16	Non	60m	0.2

Rayon de 25m des hauteurs d'immeuble autour du site

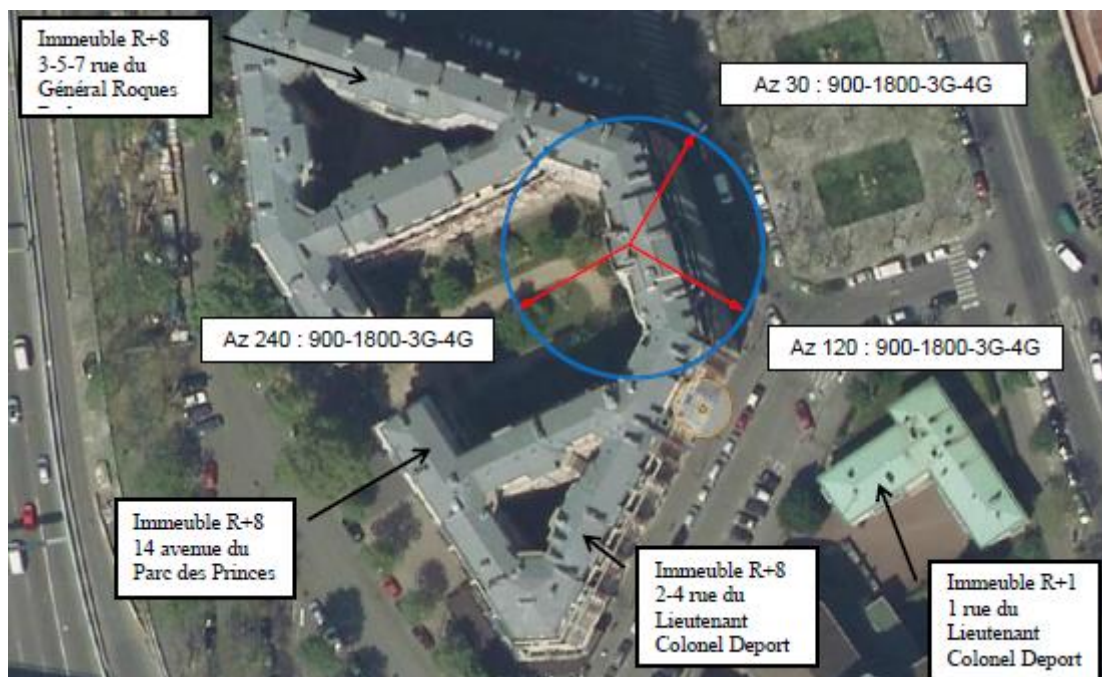

**ETUDE D'IMPACT VISUEL DANS LE QUARTIER :
EXISTANT ET PHOTOMONTAGE**

Avant :



Avant :



Après :



Après :



Avant :



Avant :



Après :

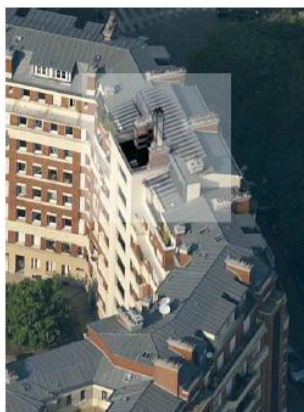

Après :

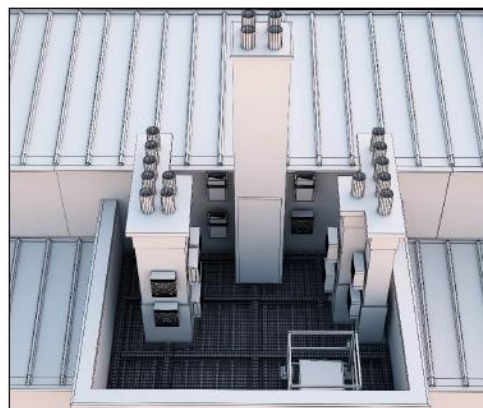

VUE DES AZIMUTS

