



Téléphonie Mobile

Fiche de synthèse d'un nouveau site ou d'une modification substantielle d'un site existant

Informations générales :

Opérateur	Bouygues	Arrdt	20 ^{eme}
Nom de site	367118	Numéro	T16795
Adresse du site	20, rue du Borrégo	Hauteur	R+8 (25m)
Bailleur de l'immeuble	Paris habitat	Destination	Habitations
Type d'installation	Nouveau site 2G/3G/4G (700, 800,900, 1800, 2100 et 2600MHz)		
Complément d'information			
Dossier soumis à Déclaration Préalable ou Permis de Construire ?			Oui (DP)

Calendrier de suivi du dossier

Date d'enregistrement à l'Agence d'Ecologie Urbaine (J)	23/08/2017
Date d'envoi de la fiche de synthèse à la Mairie d'arrondissement	01/09/2017
Date limite de réponse de la Mairie d'arrondissement (J+2 mois)	23/10/2017

Objet de la demande

Motivation de l'opérateur	Afin d'optimiser la qualité radio ainsi que de répondre favorablement à l'augmentation continue de nouveaux clients BOUYGUES TELECOM sur la commune de PARIS, l'opérateur doit implanter de nouveaux équipements.
Détail du projet	Ce projet concerne l'installation de 5 antennes panneaux 2G, 3G et 4G (fréquences 700 MHz, 800MHz, 900 MHz, 1800 MHz, 2100 MHz et 2600MHz) orientées vers les azimuts 10°, 120° et 250°.
Tilts (degrés)	6°

Incidence visuelle

Intégration de l'antenne	Ce projet consiste à installer 5 antennes intégrées dans des fausses cheminées, sur le bâtiment.
Zone technique	Les modules techniques de taille réduite seront placés sur chaise, invisibles depuis la rue.
Hauteur des antennes (par rapport au sol)	27.75m (az 10 et 250°) et 28.15m (az 120°)

Avis de la Mairie d'arrondissement concernée :

Date de l'avis		Avis favorable <input type="checkbox"/>	Avis défavorable <input type="checkbox"/>
Motivation de l'avis			

Carte du site au regard des établissements particuliers dans un rayon de 100m autour des antennes

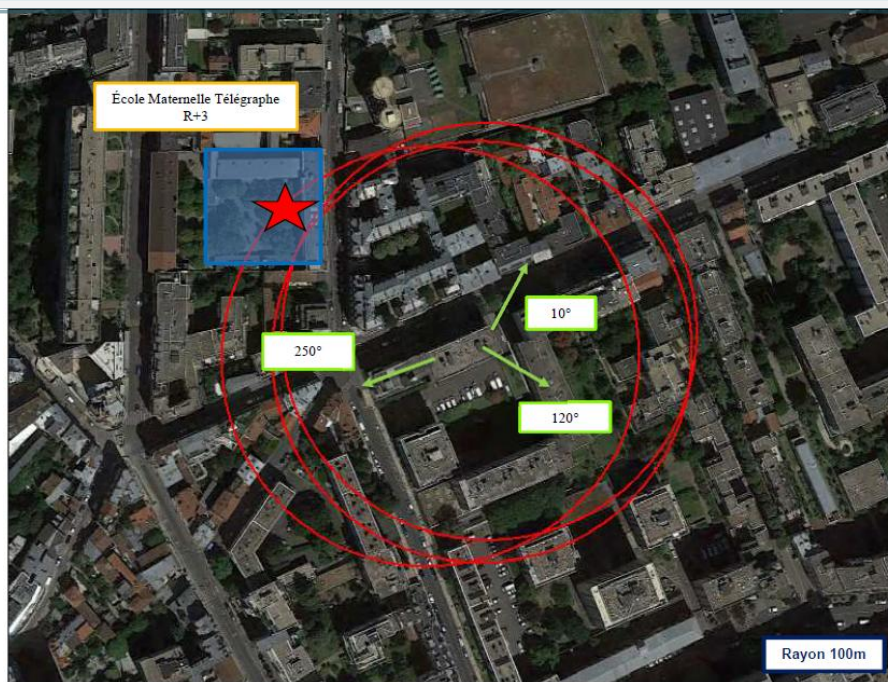

Nom et type	Adresse	hauteur	Situé dans le lobe principal de l'antenne émettrice* (Oui / Non)	Distance / antenne la plus proche	Estimation du niveau maximum de champ reçu, en V/m
Ecole maternelle Télégraphe/ École maternelle	29 Rue DU TELEGRAPHE 75020 Paris	R + 3 ÉTAGES	OUI	85,49m	<1

Carte du site au regard des hauteurs d'immeubles dans un rayon de 25m autour des antennes



Vue des Antennes Avant/Après

Etat de l'existant :



Etat projeté :



Vue des Azimuts

Azimut 10° :



Azimut 120° :



Azimut 250° :

