



## Téléphonie Mobile

### Fiche de synthèse d'une installation (suivi de l'Instruction)

#### Informations générales :

Nom et Numéro du site :	TETU	75119-008-03
Adresse du site :	6, rue Bernard Tétu	Arrdt : 19 <sup>ème</sup>
Opérateur :	Free	
Bailleur :	Social Paris Habitat	
Destination de l'immeuble	Habitation	Nb d'étages R + 8 (25,70 m)
Complément d'information :	Fréquences 700 MHz, 900 MHz, 1800 MHz, 2100 MHz et 2600MHz	

Date d'enregistrement à l'Agence d'Ecologie Urbaine (J)	09/03/2017
Date d'envoi de la fiche de synthèse à la Mairie d'arrondissement	14/03/2017
Date limite de réponse de la Mairie d'arrondissement (J+2 mois)	09/05/2017

#### Analyse du projet

Type d'installation (modif, nlle installation, IP, ajout 4G...)	Nouveau site (3G 4G)
Dossier soumis à Déclaration Préalable ou Permis de Construire	oui
Si la simulation est fournie, est elle conforme au seuil de la charte ?	oui

#### Objet de la demande

##### Motivation de l'opérateur :

Obligations de couverture de la population fixées par l'Autorité de Régulation des Communications Electroniques et des Postes (ARCEP), notamment 75% de couverture de la population en janvier 2015 et 90% en janvier 2018, afin de développer et d'exploiter notre réseau 3G et 4G.

##### Détail du projet :

Ce projet concerne l'installation de 3 antennes panneaux couvrant 3G et 4G (fréquences 700 MHz, 900 MHz, 1800 MHz, 2100 MHz et 2600MHz) orientées vers les azimuts 0°, 120° et 250°.

##### Incidence visuelle :

Seule la toiture est modifiée. Trois antennes intégrées dans un support dit « tube » seront installées contre l'un des édicules de l'immeuble, en retrait de la façade afin de minimiser l'impact depuis la rue. Les modules techniques, de taille réduite et de couleur gris seront placés à proximité des antennes, invisibles depuis la rue.

Emplacement des baies et des coffrets : Baies installées contre l'édicule.

Hauteur des antennes : 30,55 m.

#### Avis de la Mairie d'arrondissement concernée :

Date de l'avis :	Avis favorable <input type="checkbox"/>	Avis défavorable <input type="checkbox"/>

Carte du site au regard des établissements particuliers dans un rayon de 100m autour des antennes

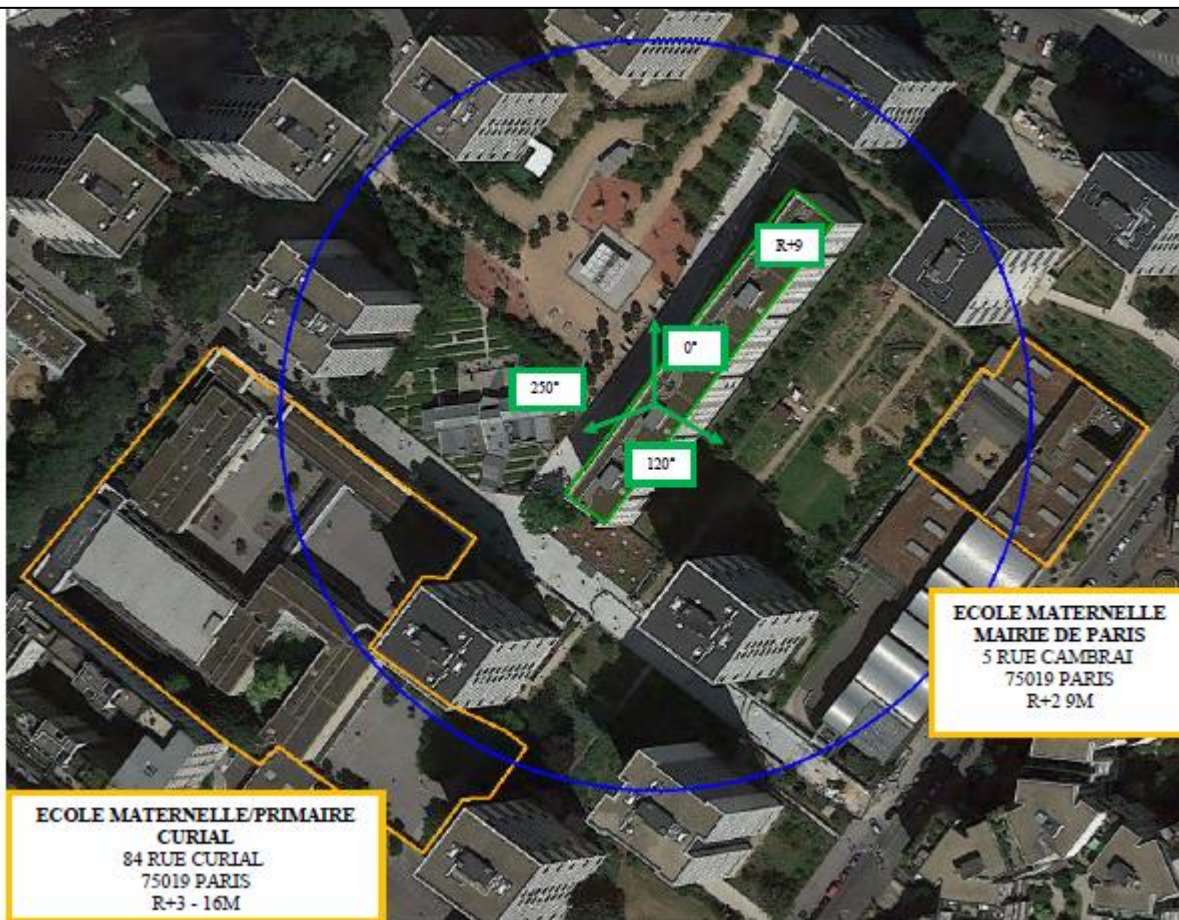

Nom	Adresse	Coordonnées Lambert 2 étendues	Situé dans le lobe principal de l'antenne émettrice (lobe limité à 3 dB/ puissance maximale) (Oui / Non)	Distance	Estimation du niveau maximum de champ reçu, en V/m et sous la forme d'un pourcentage par rapport au niveau de référence de la fréquence correspondante dans le décret 2002-775 <small>Cf. guide DR 05 de l'ANFR (processus d'utilisation optimale des sites radioélectriques)</small>
Ecole Maternelle/Primaire Curial	84, Rue Curial 75019 PARIS	X = 0602869 Y = 2432944	OUI	65m	1 V/m Et 2.77%
Ecole maternelle	5, Rue Cambrai 75019 PARIS	X = 0603062 Y = 2432994	OUI	70m	0.5V/m Et 1.38%

- Remarque : La valeur indiquée en pourcentage est surévaluée par rapport au pourcentage réel de la valeur limite réglementaire applicable car le calcul de pourcentage est réalisé de manière simplifiée en divisant la valeur totale de champ par la valeur limite réglementaire applicable à la fréquence la plus basse parmi les fréquences déployées. Ainsi la valeur totale de champ a été divisée par 36 V/m.

## VUE DES ANTENNES AVANT/APRÈS

### Etat de l'existant :



### Etat projeté :



## VUE DES AZIMUTS

Azimet 0° :

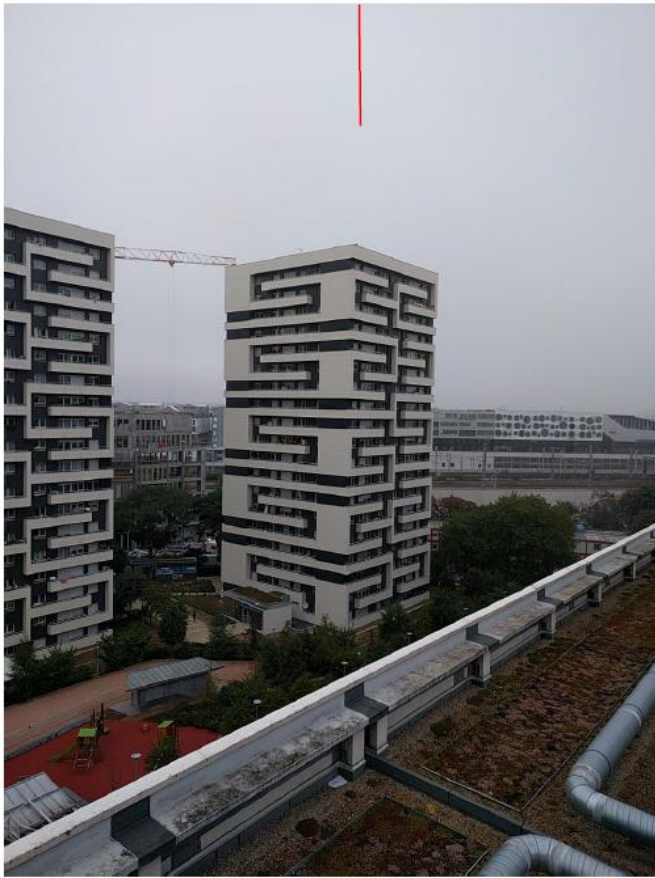

Azimet 120° :



Azimet 250° :

