



Téléphonie Mobile

Fiche de synthèse d'un nouveau site ou d'une modification substantielle d'un site existant

Informations générales :

Opérateur	Free	Arrdt	8 ^{eme} (16 ^{eme})
Nom de site	12_MARCEAU_75008	Numéro	75108_055_01
Adresse du site	12, avenue Marceau	Hauteur	R+5 (26 m)
Bailleur de l'immeuble	Privé	Destination	Bureaux
Type d'installation	Nouveau site 3G/4G (700, 900, 1800, 2100 et 2600MHz)		
Complément d'information	Un autre opérateur déjà présent sur le site (OF)		
Dossier soumis à Déclaration Préalable ou Permis de Construire ?			Oui (DP)

Calendrier de suivi du dossier

Date d'enregistrement à l'Agence d'Ecologie Urbaine (J)	27/04/2017
Date d'envoi de la fiche de synthèse à la Mairie d'arrondissement	05/05/2017
Date limite de réponse de la Mairie d'arrondissement (J+2 mois)	27/06/2017

Objet de la demande

Motivation de l'opérateur	Conformément à ses obligations réglementaires, et pour contribuer à l'aménagement numérique des territoires auquel il est attaché et répondre aux attentes de ses abonnés, l'opérateur s'est engagé dans un programme soutenu de déploiement du Haut débit mobile (3G) et du très haut débit mobile (4G)
Détail du projet	Ce projet concerne l'installation de 3 antennes couvrant 3G et 4G (fréquences 700 MHz, 900 MHz, 1800 MHz, 2100 MHz et 2600MHz) orientées vers les azimuts 30°, 150° et 270°.
Tilts (degrés)	6° (700 et 900MHz) et 4° (1800, 2100 et 2600MHz)

Incidence visuelle

Intégration de l'antenne	Les antennes, de type panneaux, seront installées sur la toiture en retrait des façades. Celle plus proche de la rue sera peinte couleur brun rouge, type RAL 8012, dito la teinte des cheminées existantes. La zone technique sera située également en toiture, invisible depuis la voie publique.
Zone technique	Emplacement des baies et des coffrets : En sous-sol de l'immeuble.
Hauteur des antennes (par rapport au sol)	26,65 m (30°) : 28,85 m (150°) : 26,15 m (270°)

Avis de la Mairie d'arrondissement concernée :

Date de l'avis		Avis favorable <input type="checkbox"/>	Avis défavorable <input type="checkbox"/>
Motivation de l'avis			

Carte du site au regard des établissements particuliers dans un rayon de 100m autour des antennes



PAS D'ÉTABLISSEMENT PARTICULIER DANS UN RAYON DE 100M AUTOUR DES ANTENNES

Carte du site au regard des hauteurs d'immeubles dans un rayon de 25m autour des antennes

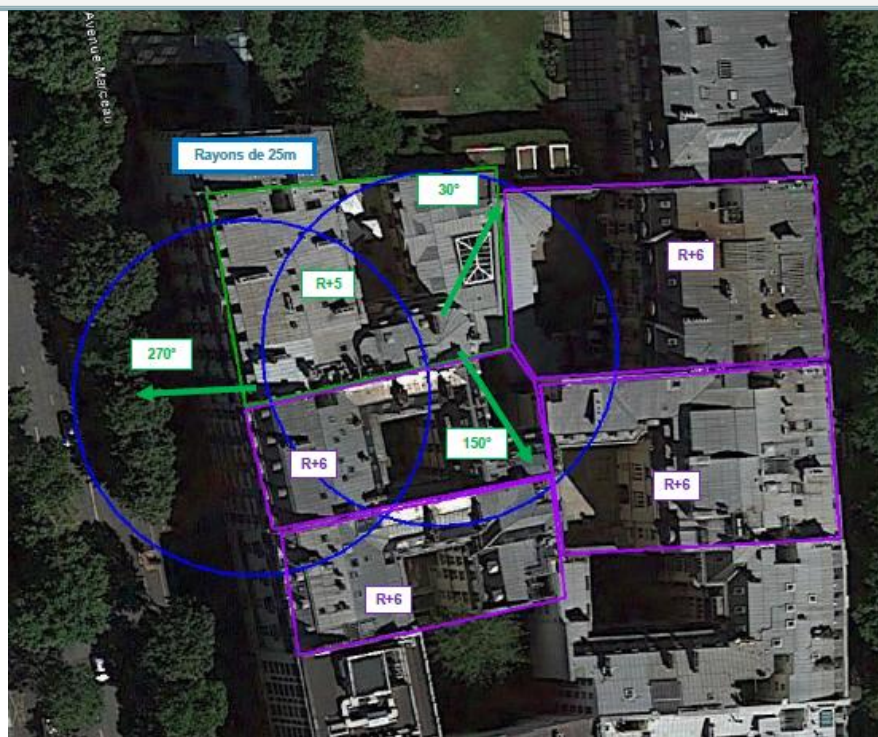

Simulation et conformité au seuil de la Charte

Vue des Antennes Avant/Après

Etat de l'existant :



Etat de l'existant :



Etat du projet :



Etat du projet :



L'antenne n'est pas visible

Vue des Azimuts

Azimut 30° :



Azimut 150° :

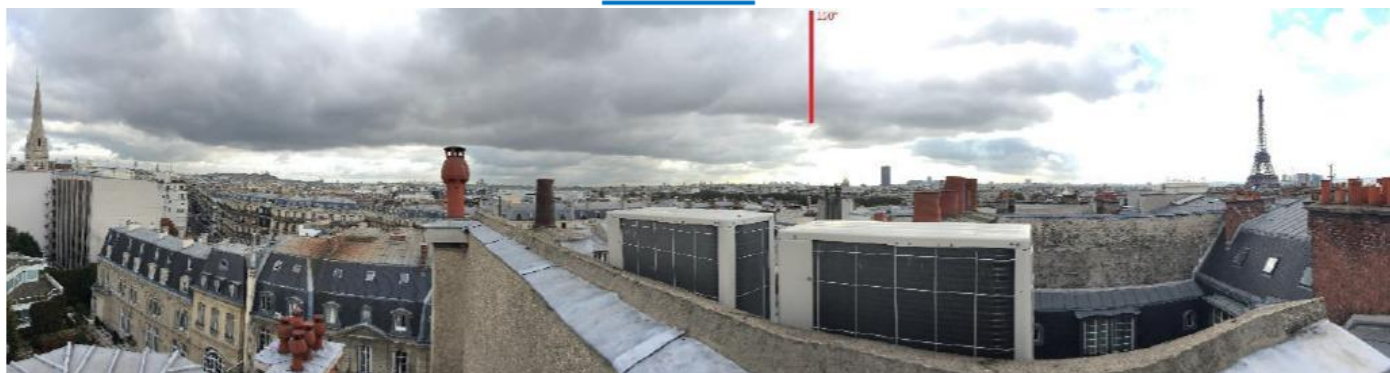

Azimut 270° :

