



## Téléphonie Mobile

### Fiche de synthèse d'une installation (suivi de l'Instruction)

#### Informations générales :

Nom et Numéro du site :	MICHEL ANGE 76U7		
Adresse du site :	15 rue Erlanger	Ardt :	16ème
Opérateur :	Orange		
Bailleur :	Copropriété privée		
Destination de l'immeuble	Habitations	Nb d'étages	10
Complément d'information :			

Date d'enregistrement à l'Agence d'Ecologie Urbaine (J)	21/01/2013
Date d'envoi de la fiche de synthèse à la Mairie d'arrondissement	01/02/2013
Date limite de réponse de la Mairie d'arrondissement (J+2 mois)	21/03/2013

#### Analyse du projet

Type d'installation (modif, nlle installation, IP, ajout 4G...)	Ajout 4G
Dossier soumis à Déclaration Préalable ou Permis de Construire	non
Si la simulation est fournie, est elle conforme au seuil de la charte ?	

#### Objet de la demande

##### Motivation de l'opérateur :

Améliorer la qualité ainsi que le débit du réseau, en apportant les services de dernières générations (4G)

##### Détail du projet :

Ce projet concerne le remplacement des 3 antennes panneaux existantes 2G/3G (900MHz – 1800MHz et 2100MHz) orientées vers les azimuts 20°, 150° et 270° par 3 nouvelles antennes panneaux 2G/3G/4G (900MHz – 1800MHz - 2100MHz et 2600MHz) orientées vers les azimuts 20°, 150° et 270°.

##### Incidence visuelle :

Les 3 nouvelles antennes remplaceront à l'identique les 3 antennes existantes. La zone technique aura la même emprise que celle existante et accueillera la 4G.

#### Avis de la Mairie d'arrondissement concernée :

Date de l'avis :	Avis favorable	<input type="checkbox"/>	Avis défavorable	<input type="checkbox"/>

Analyse au regard des établissements particuliers de la zone

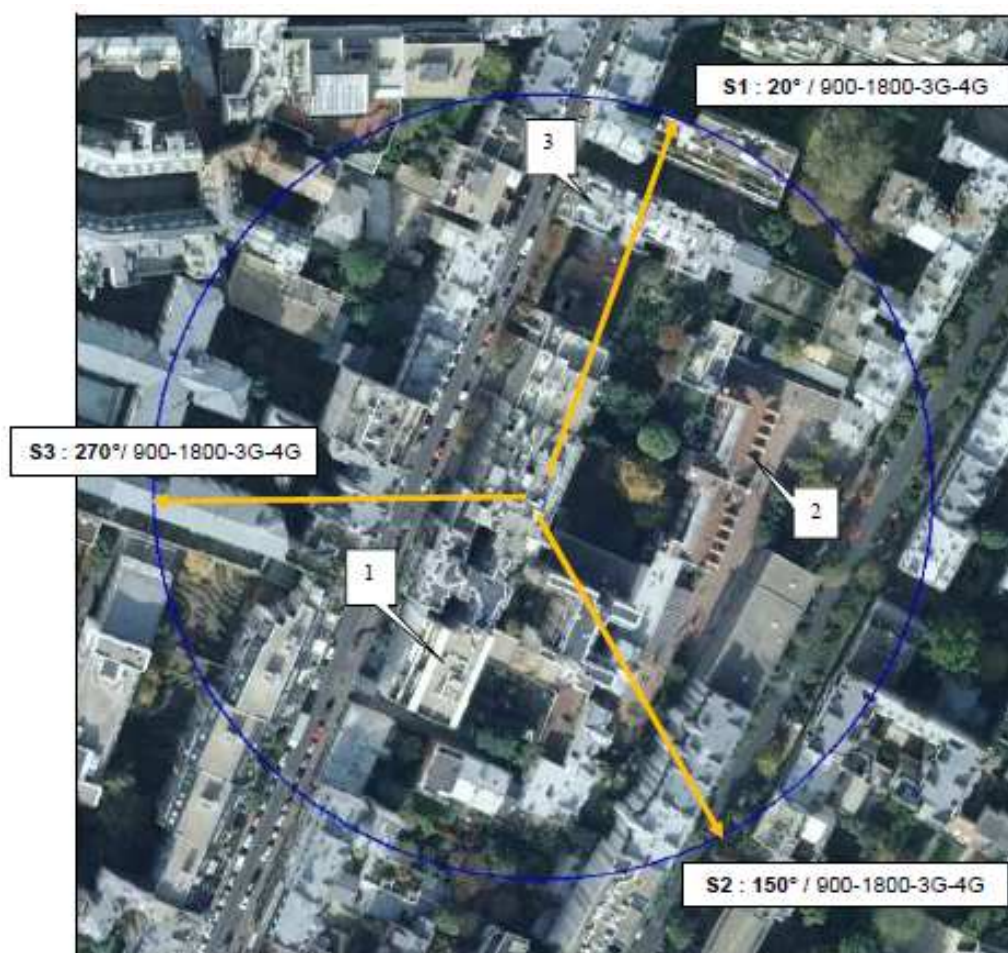

Vue aérienne avec un rayon de 100 m autour du site

**Liste des établissements particuliers identifiés**

(\*) Estimation du niveau maximum de champ reçu, sous la forme d'un % par rapport au niveau de référence du décret 202-775

Nature	Etages	Adresse			Situé dans le lobe principal de l'antenne (lobe limité à 3dB / puissance maximale)	Distance	Estimation du niveau de champs (*)
		N°	Rue	Ardt	oui/non		
Ecole Notre Dame Des Oiseaux	Rdc	21	Erlanger	16	NON	58.50 m	0.48%
Etablissement Notre Dame Des Oiseaux	R + 4	12	Michel Ange	16	NON	90.40 m	2.86%
Babilou Erlanger	Rdc	9	Erlanger	16	En dessous	50.50 m	1.17%

Rayon de 25 m des hauteurs d'immeuble autour du site

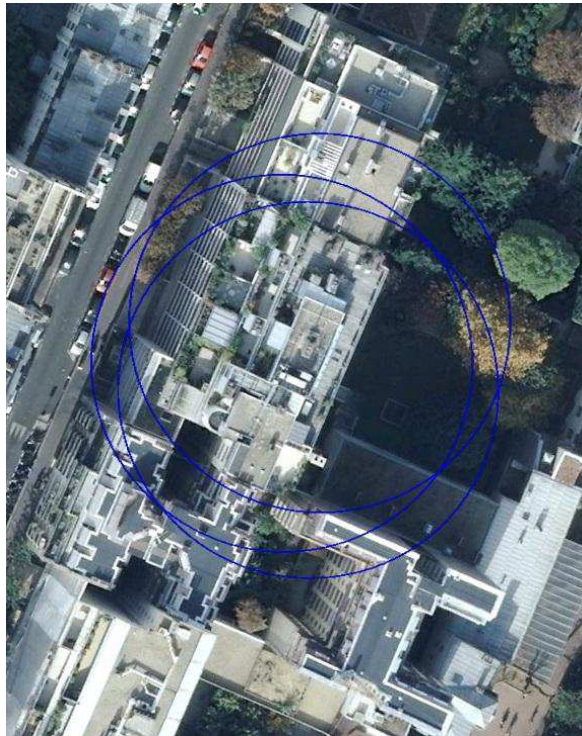

Vue du site existant



Vue du site après travaux

**Sans modification – Pas d'impact  
visuel**

Photos prises depuis les azimuts de tir

