



Téléphonie Mobile

Fiche de synthèse d'un nouveau site ou d'une modification substantielle d'un site existant

Informations générales :

Opérateur	Orange	Arrdt	7^{eme}
Nom de site	SEGUR BIS	Numéro	17317U31-11
Adresse du site	20, avenue de Ségur	Hauteur	R + 6 (27,35 m)
Bailleur de l'immeuble	Privé SOVAFIM	Destination	Bureaux
Type d'installation	Nouveau site 2G/3G/4G (800, 900, 1800, 2100 et 2600MHz)		
Complément d'information	Remplace le relais démonté pendant la durée des travaux de l'immeuble.		
Dossier soumis à Déclaration Préalable ou Permis de Construire ?			Oui (DP)

Calendrier de suivi du dossier

Date d'enregistrement à l'Agence d'Ecologie Urbaine (J)	26/02/2018
Date d'envoi de la fiche de synthèse à la Mairie d'arrondissement	08/03/2018
Date limite de réponse de la Mairie d'arrondissement (J+2 mois)	26/04/2018

Objet de la demande

Motivation de l'opérateur	Dans le cadre de l'amélioration de la qualité de service de son réseau de radiocommunication, Orange est conduit à aménager un relais sur cet immeuble.
Détail du projet	Ce projet concerne l'installation de trois antennes couvrant 2G, 3G et 4G (fréquences 800 MHz, 900 MHz, 1800 MHz, 2100 MHz et 2600MHz) orientées vers les azimuts 60°, 150° et 270°.
Tilts (degrés)	Entre 5° et 9°

Incidence visuelle

Intégration de l'antenne	Installation sur la toiture d'une antenne panneau côté angle avec la rue d'Estrées et deux antennes panneau côté avenue de Saxe. La structure porteuse des antennes sera masquée par un radôme dans le prolongement des antennes afin d'en améliorer la perception.
Zone technique	Le matériel radio regroupé contre l'un des édicules masqué par l'acrotère et qui ne sera pas visible de l'espace public.
Hauteur des antennes (par rapport au sol)	29,71 m azimut 60° et 30,75 m azimuts 150° et 270°

Avis de la Mairie d'arrondissement concernée :

Date de l'avis		Avis favorable <input type="checkbox"/>	Avis défavorable <input type="checkbox"/>
Motivation de l'avis			

Carte du site au regard des établissements particuliers dans un rayon de 100m autour des antennes

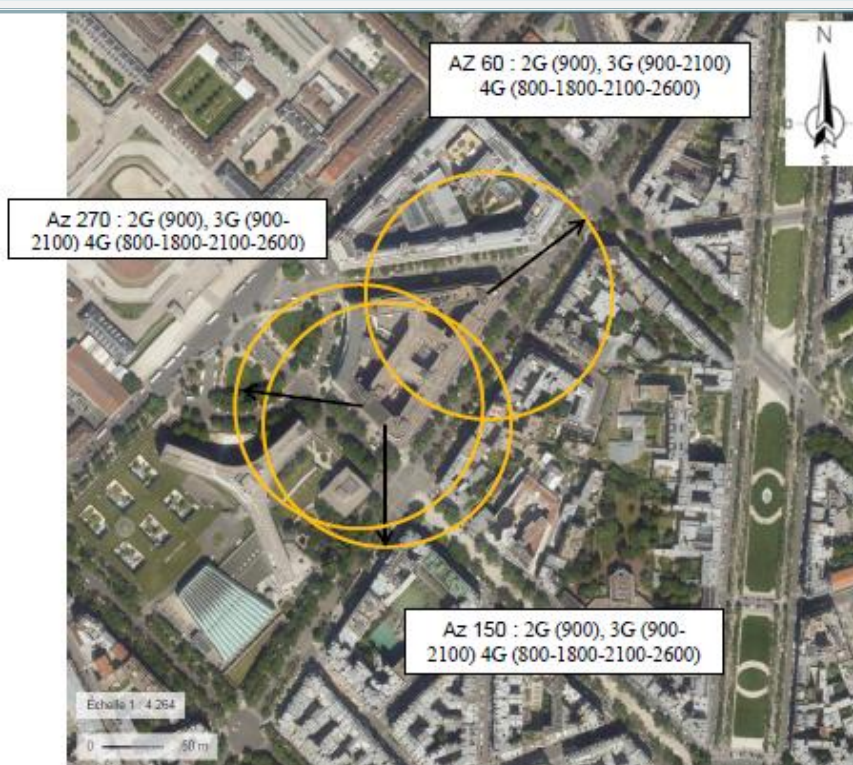

Pas d'établissement particulier situé dans un rayon de 100 m

Carte du site au regard des hauteurs d'immeubles dans un rayon de 25m autour des antennes

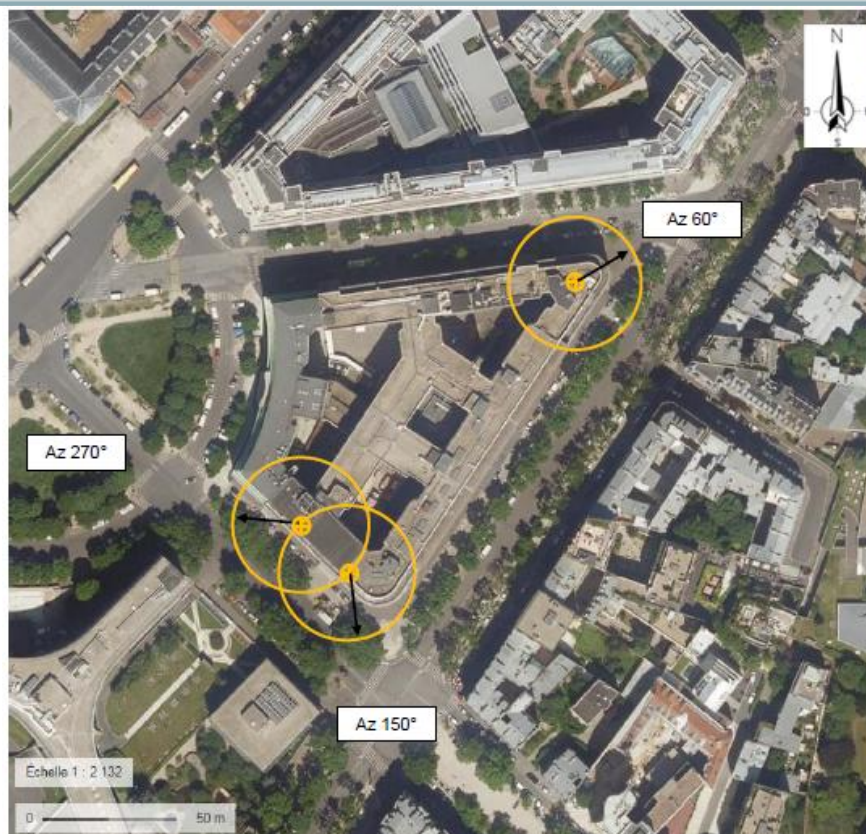

Simulation et conformité au seuil de la Charte

Vue des Antennes Avant/Après

Etat de l'existant :



Etat projeté :



Etat de l'existant :



Etat projeté :



Etat de l'existant :

Etat projeté :



Vue des Azimuts

Azimut 60 :



Azimut 150° :



Azimut 270° :

