



Téléphonie Mobile

Fiche de synthèse d'un nouveau site ou d'une modification substantielle d'un site existant

Informations générales :

Opérateur	Bouygues	Arrdt	8 ^{eme}
Nom de site	Saint Honoré	Numéro	T35918
Adresse du site	127, rue du Fbg Saint Honoré	Hauteur	R+7 (25.70m)
Bailleur de l'immeuble	Paris Habitat	Destination	habitations
Type d'installation	Nouveau site 3G/4G (700, 800,900, 1800, 2100 et 2600MHz)		
Complément d'information			
Dossier soumis à Déclaration Préalable ou Permis de Construire ?			Oui (DP)

Calendrier de suivi du dossier

Date d'enregistrement à l'Agence d'Ecologie Urbaine (J)	04/05/2018
Date d'envoi de la fiche de synthèse à la Mairie d'arrondissement	23/05/2018
Date limite de réponse de la Mairie d'arrondissement (J+2 mois)	04/07/2018

Objet de la demande

Motivation de l'opérateur	Conformément à ses obligations réglementaires, et pour contribuer à l'aménagement numérique des territoires auquel il est attaché et répondre aux attentes de ses abonnés, l'opérateur s'est engagé dans un programme soutenu de déploiement du Haut débit mobile (3G) et du très haut débit mobile (4G)
Détail du projet	Ce projet concerne l'installation de 2 antennes relais couvrant 3G et 4G (fréquences 1800MHz, 2100 MHz et 2600MHz) orientées vers les azimuts 320° et 100°
Tilts (degrés)	6°

Incidence visuelle

Intégration de l'antenne	Ce projet consiste à installer 2 antennes dans un tube.
Zone technique	Les modules techniques de couleur gris clair seront placés en pied d'antennes et ne seront pas visibles depuis la rue. Les armoires techniques seront positionnées à l'intérieur du bâtiment, afin de diminuer les impacts visuels.
Hauteur des antennes (par rapport au sol)	29.41m

Avis de la Mairie d'arrondissement concernée :

Date de l'avis		Avis favorable <input type="checkbox"/>	Avis défavorable <input type="checkbox"/>
Motivation de l'avis			

Carte du site au regard des établissements particuliers dans un rayon de 100m autour des antennes

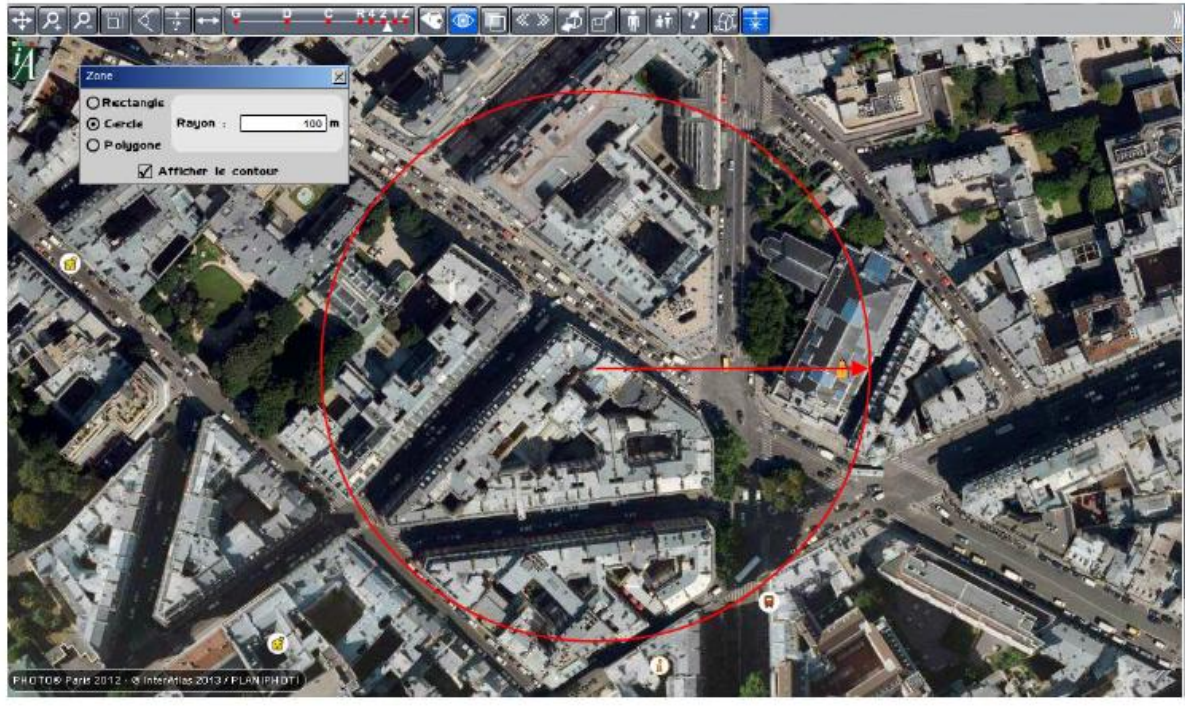

AUCUN ÉTABLISSEMENT PARTICULIER DANS UN RAYON DE 100M AUTOUR DES ANTENNES

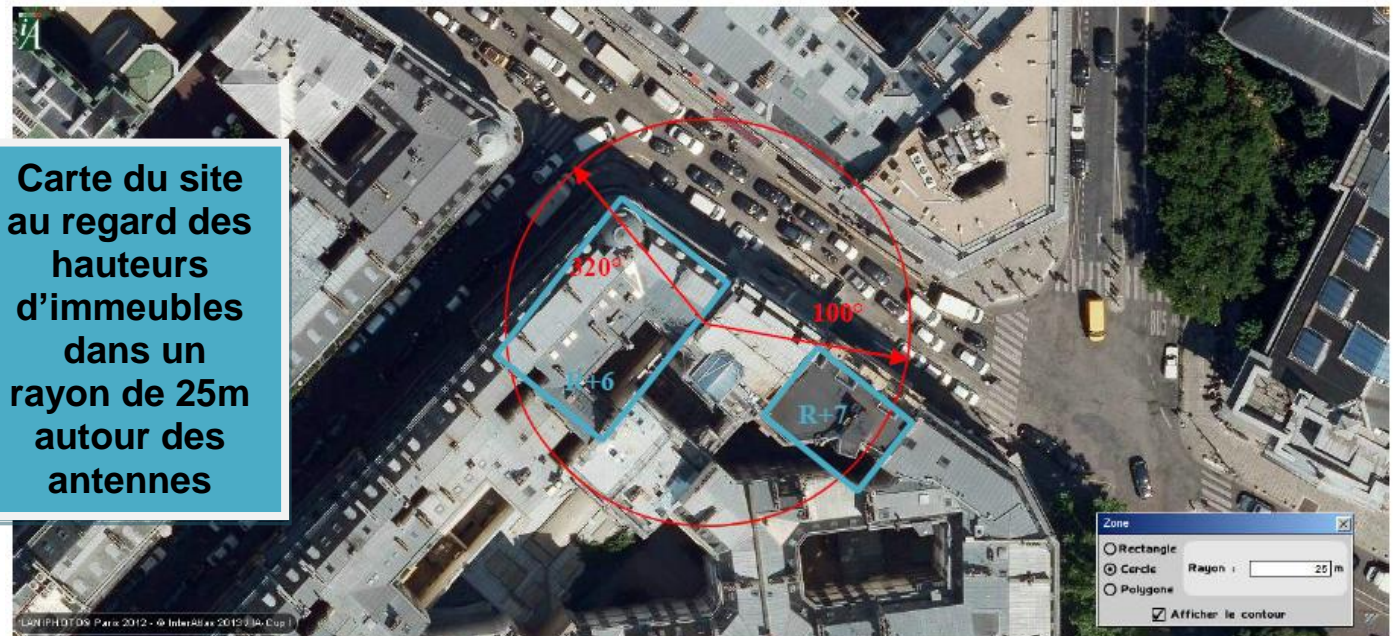

Carte du site au regard des hauteurs d'immeubles dans un rayon de 25m autour des antennes

Simulation et conformité au seuil de la Charte

Vue des Antennes Avant/Après

Etat de l'existant :



Etat projeté :



Vue des Azimuts

Azimut 320° :

320°



Azimut 100° :

100°

