



Téléphonie Mobile

Fiche de synthèse d'une installation (suivi de l'Instruction)

Informations générales :

Nom et Numéro du site :	RUE PERGOLESE	753607
Adresse du site :	41, avenue du Maréchal Foch	Arrdt : 16 ^{ème}
Opérateur :	SFR	
Bailleur :	Privé SCI CANELFES	
Destination de l'immeuble	Habitations	Nb d'étages R + 6 (31 m)
Complément d'information :	Ajout 1800MHz (4G) Deux autres opérateurs présents sur le site (BT et OF)	

Date d'enregistrement à l'Agence d'Ecologie Urbaine (J)	19/01/2017
Date d'envoi de la fiche de synthèse à la Mairie d'arrondissement	24/01/2017
Date limite de réponse de la Mairie d'arrondissement (J+2 mois)	19/03/2017

Analyse du projet

Type d'installation (modif, nlle installation, IP, ajout 4G...)	Ajout 1800MHz (4G)
Dossier soumis à Déclaration Préalable ou Permis de Construire	non
Si la simulation est fournie, est elle conforme au seuil de la charte ?	

Objet de la demande

Motivation de l'opérateur :

L'opérateur prévoit de modifier une antenne-relais dans ce quartier afin d'augmenter la capacité de son réseau et d'absorber l'augmentation de trafic, mais également afin de permettre d'accéder aux nouveaux services à très hauts débits (4G).

Détail du projet :

Ce projet concerne l'ajout de la fréquence 1800MHz dans la 4G. Après modification, le site couvrira 2G/3G/4G (L800/GU900/U2100/L1800/L2600 Mhz) avec trois antennes orientées vers les azimuts 0°, 180° et 270°.

Incidence visuelle :

Afin de limiter l'impact visuel de son projet, les antennes ne seront pas modifiées ; SFR modernisera et ajoutera des modules « radio » en lieu et place des modules existants répartis au sol sur la zone technique et/ou au pied de chaque antenne.

Hauteur des antennes : 29,60 m.

Avis de la Mairie d'arrondissement concernée :

Date de l'avis :	Avis favorable <input type="checkbox"/>	Avis défavorable <input type="checkbox"/>

Carte du site au regard des établissements particuliers dans un rayon de 100m autour des antennes



Aucun établissement particulier dans un rayon de 100m autour des antennes

Rayon de 25m des hauteurs d'immeuble autour du site

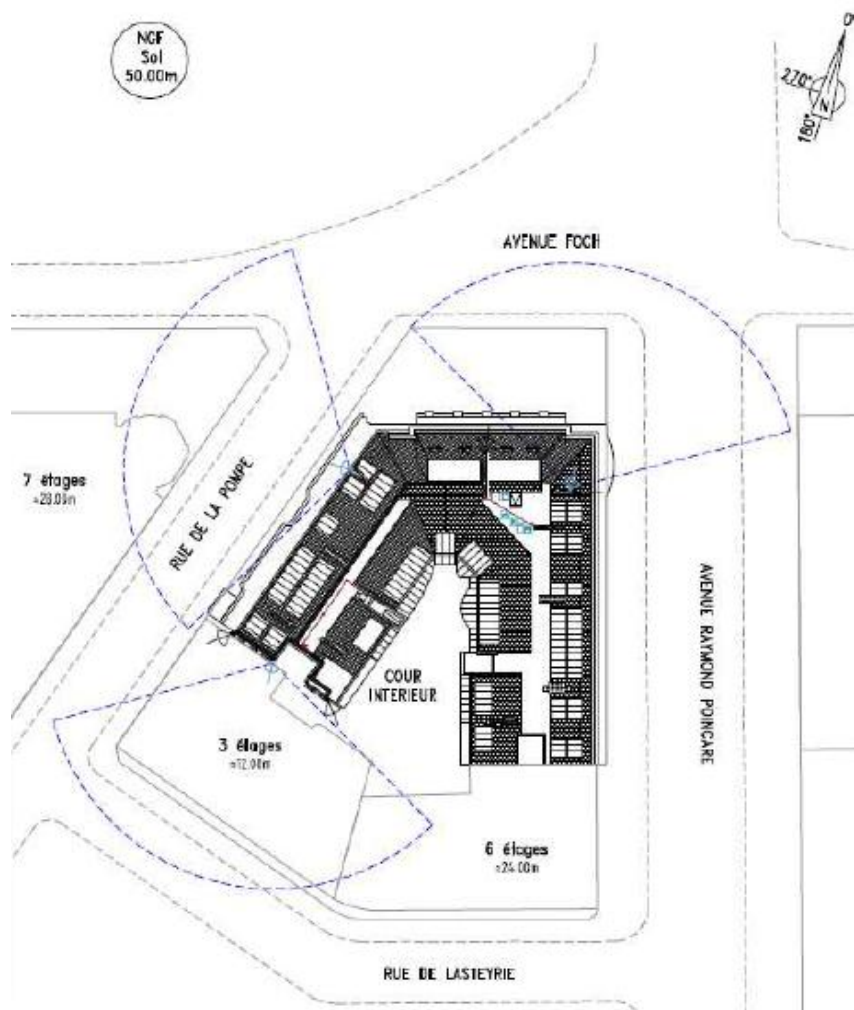

Photomontages



PHOTO AVANT TRAVAUX



PHOTO APRES TRAVAUX



PHOTO DEPUIS LA RUE AVANT TRAVAUX



PHOTO DEPUIS LA RUE AVANT TRAVAUX



PHOTO DEPUIS LA RUE APRES TRAVAUX
(SANS IMPACT VISUEL)



PHOTO DEPUIS LA RUE APRES TRAVAUX
(SANS IMPACT VISUEL)

Photos prises depuis les Azimuts



**PHOTOS DEPUIS LE MAT DE
L'ANTENNE AZ : 0°**

**PHOTOS DEPUIS LE MAT DE
L'ANTENNE AZ : 180°**



**PHOTOS DEPUIS LE MAT DE
L'ANTENNE AZ : 270°**