



Téléphonie Mobile

Fiche de synthèse d'un nouveau site ou d'une modification substantielle d'un site existant

Informations générales :

Opérateur	Free	Arrdt	8 ^{eme}
Nom de site	61_ROME_75008	Numéro	75108_061_01
Adresse du site	61, rue de Rome	Hauteur	R + 6 (24,55 m)
Bailleur de l'immeuble	Privé	Destination	Habitations
Type d'installation	Nouveau site 3G/4G (700, 900, 1800, 2100 et 2600MHz)		
Complément d'information			
Dossier soumis à Déclaration Préalable ou Permis de Construire ?			Oui (DP)

Calendrier de suivi du dossier

Date d'enregistrement à l'Agence d'Ecologie Urbaine (J)	26/04/2018
Date d'envoi de la fiche de synthèse à la Mairie d'arrondissement	03/05/2018
Date limite de réponse de la Mairie d'arrondissement (J+2 mois)	26/06/2018

Objet de la demande

Motivation de l'opérateur	Conformément à ses obligations réglementaires, et pour contribuer à l'aménagement numérique des territoires auquel il est attaché et répondre aux attentes de ses abonnés, l'opérateur s'est engagé dans un programme soutenu de déploiement du Haut débit mobile (3G) et du très haut débit mobile (4G)
Détail du projet	Ce projet concerne l'installation de trois antennes couvrant 3G et 4G (fréquences 700 MHz, 900 MHz, 1800 MHz, 2100 MHz et 2600MHz) orientées vers les azimuts 10°, 130° et 240°.
Tilts (degrés)	6° (700 et 900MHz) et 4° (1800, 2100 et 2600MHz)

Incidence visuelle

Intégration de l'antenne	Seule la toiture est modifiée, les trois antennes, de type panneau, seront installées sur un seul mât, avec une taille très minimisée. Les antennes sont fixées très proches du mât avec au-dessous présence d'un cache mât. Les antennes seront installées en retrait de la façade sur rue afin de minimiser l'impact visuel depuis la rue.
Zone technique	La zone technique sera située en sous-sol de l'immeuble et sera raccordée aux antennes par des câbles (fibre optique).
Hauteur des antennes (par rapport au sol)	25,85 m

Avis de la Mairie d'arrondissement concernée :

Date de l'avis		Avis favorable <input type="checkbox"/>	Avis défavorable <input type="checkbox"/>
Motivation de l'avis			

Carte du site au regard des établissements particuliers dans un rayon de 100m autour des antennes



PAS D'ETABLISSEMENT PARTICULIER A MOINS DE 100m

Carte du site au regard des hauteurs d'immeubles dans un rayon de 25m autour des antennes

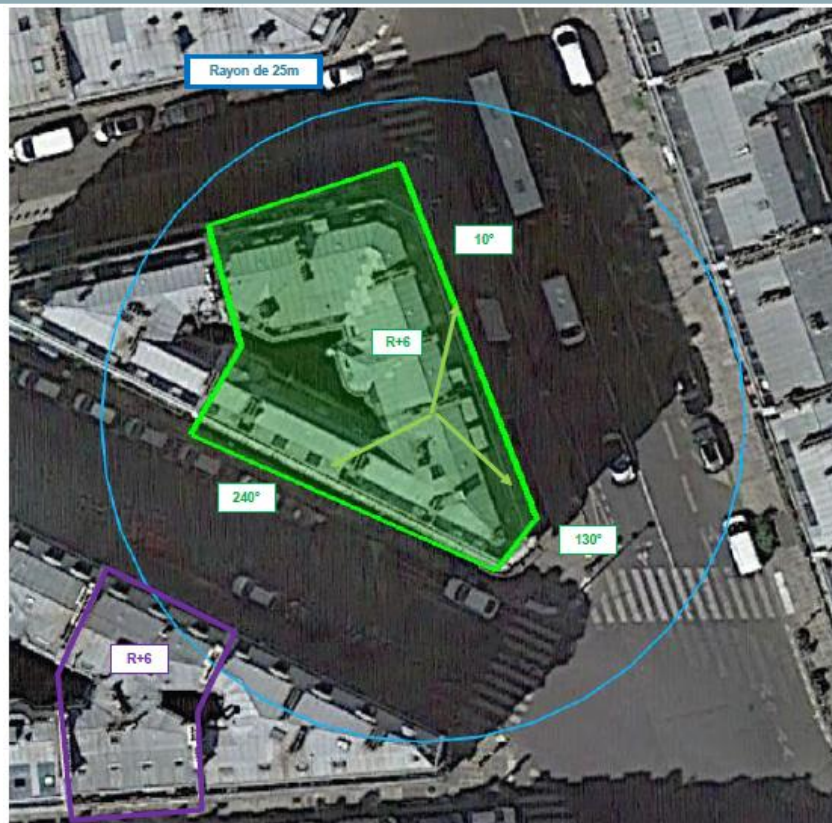



Simulation et conformité au seuil de la Charte

Vue des Antennes Avant/Après

Etat de l'existant :



Etat projeté :



L'antenne n'est pas visible

Etat projeté :

Etat de l'existant :



Vue des Azimuts

Azimet 10° :



Azimet 130° :



Azimet 240° :

