



Téléphonie Mobile

Fiche de synthèse d'un nouveau site ou d'une modification substantielle d'un site existant

Informations générales :

Opérateur	Free	Arrdt	17 ^{eme} (8 ^{eme})
Nom de site	39_WAGRAM_75017	Numéro	75117_065_02
Adresse du site	39, avenue de Wagram	Hauteur	R + 8 (28,50 m)
Bailleur de l'immeuble	Privé	Destination	Hôtel
Type d'installation	Nouveau site 3G/4G (700, 900, 1800, 2100 et 2600MHz)		
Complément d'information			
Dossier soumis à Déclaration Préalable ou Permis de Construire ?			Oui (DP)

Calendrier de suivi du dossier

Date d'enregistrement à l'Agence d'Ecologie Urbaine (J)	19/01/2018
Date d'envoi de la fiche de synthèse à la Mairie d'arrondissement	23/01/2018
Date limite de réponse de la Mairie d'arrondissement (J+2 mois)	19/03/2018

Objet de la demande

Motivation de l'opérateur	Conformément à ses obligations réglementaires, et pour contribuer à l'aménagement numérique des territoires auquel il est attaché et répondre aux attentes de ses abonnés, l'opérateur s'est engagé dans un programme soutenu de déploiement du Haut débit mobile (3G) et du très haut débit mobile (4G)
Détail du projet	Ce projet concerne l'installation de trois antennes couvrant 3G et 4G (fréquences 700 MHz, 900 MHz, 1800 MHz, 2100 MHz et 2600MHz) orientées vers les azimuts 0°, 110° et 270°.
Tilts (degrés)	6° (700 et 900MHz) et 4° (1800, 2100 et 2600MHz)

Incidence visuelle

Intégration de l'antenne	Seule la toiture est modifiée, une antenne tube sera installée. L'antenne tube sera de teinte gris clair, type RAL 7035. L'antenne tube est installée en retrait de la façade, afin de minimiser l'impact depuis la rue.
Zone technique	Les modules techniques, de taille réduite et de couleur gris seront placés en toiture au pied de l'antenne, invisibles depuis la rue.
Hauteur des antennes (par rapport au sol)	32,15 m

Avis de la Mairie d'arrondissement concernée :

Date de l'avis		Avis favorable <input type="checkbox"/>	Avis défavorable <input type="checkbox"/>
Motivation de l'avis			

Carte du site au regard des établissements particuliers dans un rayon de 100m autour des antennes



AUCUN ÉTABLISSEMENT PARTICULIER DANS UN RAYON DE 100 M AUTOUR DES ANTENNES

Carte du site au regard des hauteurs d'immeubles dans un rayon de 25m autour des antennes

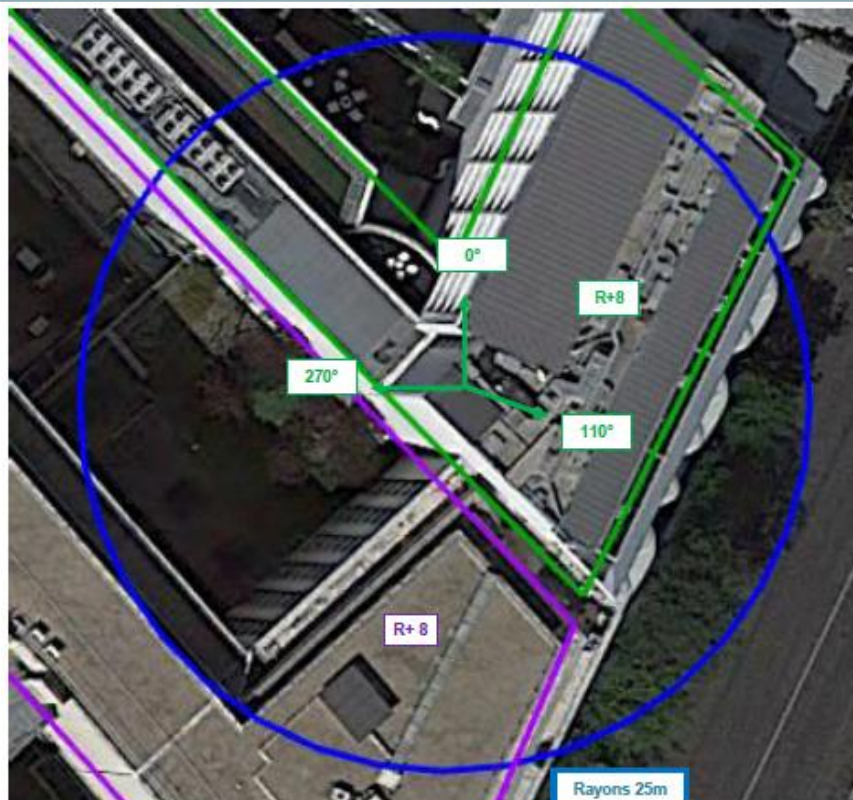

Simulation et conformité au seuil de la Charte

Vue des Antennes Avant/Après

Etat de l'existant :



Etat de l'existant :



Etat du projet :



Etat du projet :



Les installations ne sont pas visibles depuis ce point de vue

Les installations ne sont pas visibles depuis ce point de vue

Vue des Azimuts

Azimut 0° :



Azimut 110° :



Azimut 270° :

