



Téléphonie Mobile

Fiche de synthèse d'une installation (suivi de l'Instruction)

Informations générales :

Nom et Numéro du site :	FORT NEUF DE VINCENNES 24885-U6		
Adresse du site :	Cours des Maréchaux	Arrdt :	12 ^{ème}
Opérateur :	Orange		
Bailleur :	Ministère de l'Intérieur		
Destination de l'immeuble	Pylône INPT	Nb d'étages	30 m
Complément d'information :	Fréquences utilisées 900/1800/3G/4G Demande du Ministère de la Défense pour le projet « Sentinelle »		

Date d'enregistrement à l'Agence d'Ecologie Urbaine (J)	17/10/2016
Date d'envoi de la fiche de synthèse à la Mairie d'arrondissement	25/10/2016
Date limite de réponse de la Mairie d'arrondissement (J+2 mois)	17/12/2016

Analyse du projet

Type d'installation (modif, nlle installation, IP, ajout 4G...)	Nouveau site 2G/3G/4G
Dossier soumis à Déclaration Préalable ou Permis de Construire	oui
Si la simulation est fournie, est elle conforme au seuil de la charte ?	oui

Objet de la demande

Motivation de l'opérateur :

A la demande du Ministère de la Défense œuvrant dans le cadre du projet « Sentinelle », et afin d'améliorer la couverture de leurs bâtiments au sein du Fort Neuf de Vincennes, Orange est conduite à aménager un relais sur un pylône INPT (Infrastructure Nationale Partageable des Transmissions) appartenant au Ministère de l'Intérieur.

Détail du projet :

Le projet consiste en l'installation d'une antenne tube trio 900/1800/3G/4G, orientée vers les azimuts 0°, 140° et 290° sur le pylône INPT existant.

Incidence visuelle :

Installation d'une antenne tube trisecteurs au sommet d'un pylône treillis de 30m existant.
Hauteur des antennes : 33,62 m.

Avis de la Mairie d'arrondissement concernée :

Date de l'avis :	Avis favorable <input type="checkbox"/>	Avis défavorable <input type="checkbox"/>

Carte du site au regard des établissements particuliers dans un rayon de 100m autour des antennes

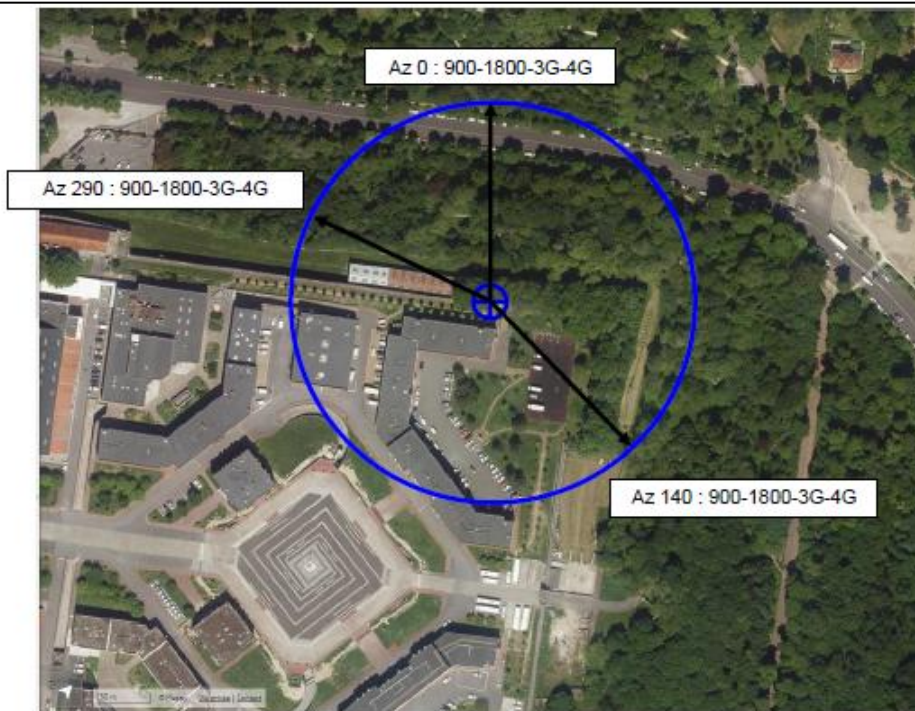

Aucun établissement particulier dans un rayon de 100 m autour des antennes

Rayon de 25m des hauteurs d'immeuble autour du site

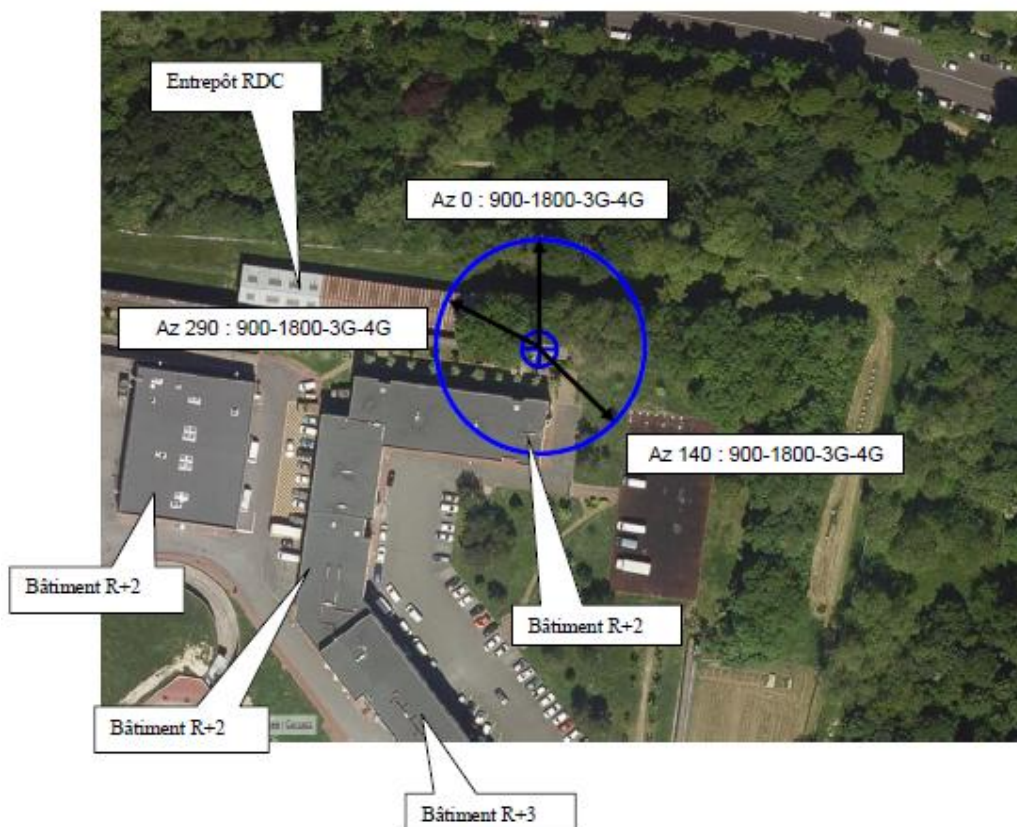

ETUDE D'IMPACT VISUEL DANS LE QUARTIER :
EXISTANT ET PHOTOMONTAGE

Prise de vue 1 depuis le parking situé à l'arrière du bâtiment 036



Avant Travaux

Prise de vue 2 depuis le parking situé à l'arrière du bâtiment 036



Avant Travaux

Antennes Orange



Après Travaux

Antennes Orange



Après Travaux

VUE DES AZIMUTS

