



## Téléphonie Mobile

### Fiche de synthèse d'une installation (suivi de l'Instruction)

#### Informations générales :

Nom et Numéro du site :	T16584 – 357346		
Adresse du site :	3, rue Marbeau	Arrdt :	16 <sup>ème</sup>
Opérateur :	Bouygues		
Bailleur :	Privé		
Destination de l'immeuble	Habitations	Nb d'étages	R + 6 (26,24 m)
Complément d'information :			

Date d'enregistrement à l'Agence d'Ecologie Urbaine (J)	17/06/2016
Date d'envoi de la fiche de synthèse à la Mairie d'arrondissement	28/06/2016
Date limite de réponse de la Mairie d'arrondissement (J+3 mois)	17/09/2016

#### Analyse du projet

Type d'installation (modif, nlle installation, IP, ajout 4G...)	Nouveau site 2G/3G/4G
Dossier soumis à Déclaration Préalable ou Permis de Construire	oui
Si la simulation est fournie, est elle conforme au seuil de la charte ?	

#### Objet de la demande

##### Motivation de l'opérateur :

Bouygues afin d'optimiser la qualité radio et pour répondre favorablement à l'augmentation continue de nouveaux clients doit modifier ses équipements existants sur la Ville de Paris.

##### Détail du projet :

Ce projet concerne l'installation de 3 antennes penta-bandes orientées vers les azimuts 320°, 100° et 220° couvrant 2G & 3G 900 / 2G 1800 / 3G 2100 / Full Band 4G

##### Incidence visuelle :

Mise en place sur la terrasse de l'immeuble de:

- 2 fausses cheminées accueillant 3 antennes panneaux de 2 mètres de hauteur.
  - 14 coffrets électroniques placés à proximité des antennes et répartis sur la toiture.
- Hauteur des antennes : 28,80 m et 30 m.

#### Avis de la Mairie d'arrondissement concernée :

Date de l'avis :	Avis favorable <input type="checkbox"/>	Avis défavorable <input type="checkbox"/>

Carte du site au regard des établissements particuliers dans un rayon de 100m autour des antennes



Rayon de 100 m autour des points d'implantation

Aucun établissement particulier dans un rayon de 100m autour des antennes

Rayon de 25m des hauteurs d'immeuble autour du site

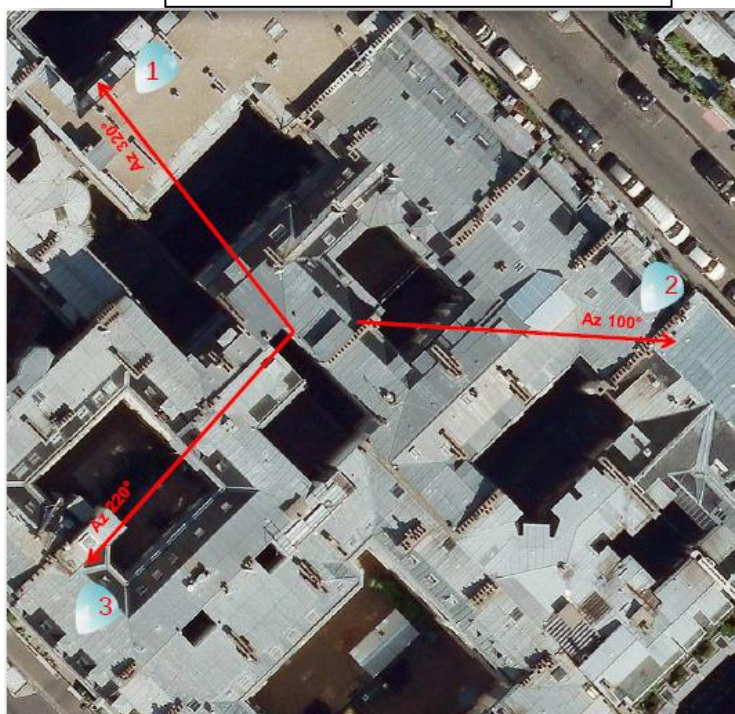

1 5 rue Marbeau – Immeuble en R+6

2 1 rue Marbeau – Immeuble R+5

3 8 rue Lalo – Immeuble R+6

## ETUDE D'IMPACT VISUEL DANS LE QUARTIER : EXISTANT ET PHOTOMONTAGE

ETAT EXISTANT



Le secteur ne sera pas visible depuis la rue

1

ETAT PROJETE(vue zoomée)



ETAT PROJETE



ETAT EXISTANT



ETAT PROJETE



ETAT PROJETE



ETAT EXISTANT



VUE DES AZIMUTS

**Secteur 1 - 320° : 5 rue Marbeau – Immeuble en R+6**

1



**Secteur 2 - 100° : 1 rue Marbeau - Immeuble R+5**

2



**Secteur 3 - 220° : 8 rue Lalo - Immeuble R+6**

3

