



Téléphonie Mobile

Fiche de synthèse d'un nouveau site ou d'une modification substantielle d'un site existant

Informations générales :

Opérateur	Free	Arrdt	16 ^{eme}
Nom de site	HIPPODROME_LONGCHAMP	Numéro	75116_084_01
Adresse du site	2, route des tribunes	Hauteur	pylône (16 m)
Bailleur de l'immeuble	Hippodrome Ville de Paris	Destination	Multi opérateur
Type d'installation	Nouveau site 3G/4G (700, 900, 1800, 2100 et 2600MHz)		
Complément d'information	Pylône en commun avec BT, projet mené par OF		
Dossier soumis à Déclaration Préalable ou Permis de Construire ?	Oui (DP)		

Calendrier de suivi du dossier

Date d'enregistrement à l'Agence d'Ecologie Urbaine (J)	23/05/2017
Date d'envoi de la fiche de synthèse à la Mairie d'arrondissement	01/06/2017
Date limite de réponse de la Mairie d'arrondissement (J+2 mois)	23/07/2017

Objet de la demande

Motivation de l'opérateur	Conformément à ses obligations réglementaires, et pour contribuer à l'aménagement numérique des territoires auquel il est attaché et répondre aux attentes de ses abonnés, l'opérateur s'est engagé dans un programme soutenu de déploiement du Haut débit mobile (3G) et du très haut débit mobile (4G)
Détail du projet	Ce projet concerne l'installation de 2 antennes couvrant 3G et 4G (fréquences 700 MHz, 900 MHz, 1800 MHz, 2100 MHz et 2600MHz) orientées vers les azimuts 210° et 330°.
Tilts (degrés)	6° (700 et 900MHz) et 4° (1800, 2100 et 2600MHz)

Incidence visuelle

Intégration de l'antenne	Le pylône à construire est de type tube et est peint en vert. Les antennes sont en résine polyester de teinte gris clair type RAL 9002. Celles-ci sont placées à l'intérieur du pylône, elles ne sont pas visibles.
Zone technique	Les modules techniques de taille réduite et de couleur gris clair seront placés à 50m du pylône, à l'arrière d'un petit bâtiment technique au centre du même petit bois. Un bardage les rendra non visibles.
Hauteur des antennes (par rapport au sol)	12,90 m

Avis de la Mairie d'arrondissement concernée :

Date de l'avis		Avis favorable <input type="checkbox"/>	Avis défavorable <input type="checkbox"/>
Motivation de l'avis			

**Carte du site au regard des établissements particuliers
dans un rayon de 100m autour des antennes**



Aucun établissement particulier dans un rayon de 100 m autour des antennes

Carte du site au regard des hauteurs d'immeubles dans un rayon de 25m autour des antennes

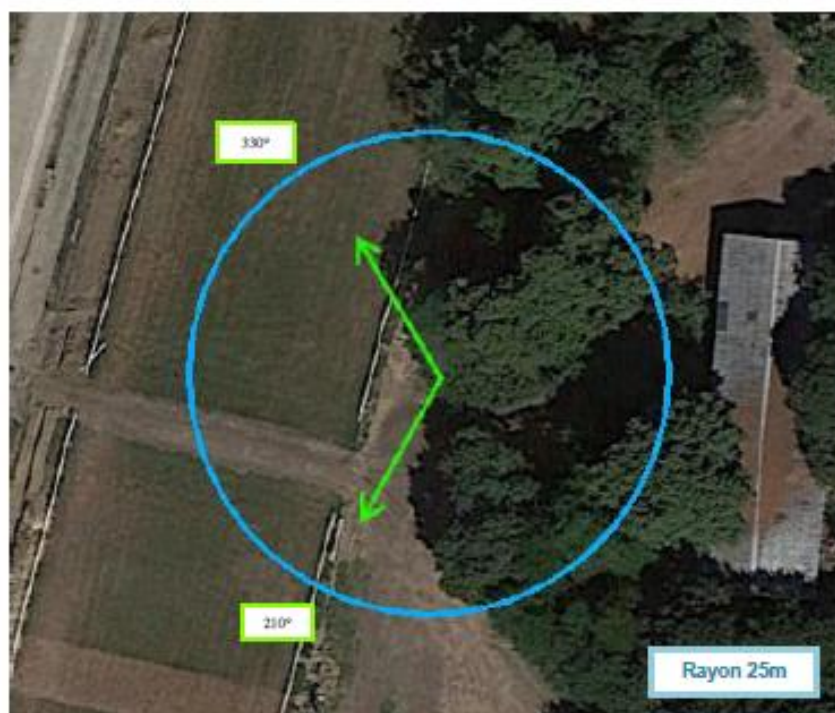

Simulation et conformité au seuil de la Charte

Vue des Antennes Avant/Après

Etat existant



Etat projeté



