



Téléphonie Mobile

Fiche de synthèse d'un nouveau site ou d'une modification substantielle d'un site existant

Informations générales :

Opérateur	Free	Arrdt	16 ^{ème}
Nom de site	135BIS_MURAT_75016	Numéro	75116_031_20
Adresse du site	135 bis, boulevard Murat	Hauteur	R + 6 (22 m)
Bailleur de l'immeuble	Privé	Destination	Habitations
Type d'installation	Site neuf 3G/4G (700/900/1800/2100/2600 MHz)		
Complément d'info			
Dossier soumis à Déclaration Préalable ou Permis de Construire ?			Oui (DP)

Calendrier de suivi du dossier

Date d'enregistrement à l'Agence d'Ecologie Urbaine (J)	30/08/2018
Date d'envoi de la fiche de synthèse à la Mairie d'arrondissement	06/09/2018
Date limite de réponse de la Mairie d'arrondissement (J+2 mois)	30/10/2018

Historique et contexte	
------------------------	--

Objet de la demande

Motivation de l'opérateur	Conformément à ses obligations réglementaires, et pour contribuer à l'aménagement numérique des territoires auquel il est attaché et répondre aux attentes de ses abonnés, l'opérateur s'est engagé dans un programme soutenu de déploiement du Haut débit mobile (3G) et du très haut débit mobile (4G).		
Détail du projet	Ce projet concerne l'installation de deux antennes couvrant 3G et 4G (fréquences 700/900/1800/2100/2600 MHz) orientées vers les azimuts 0° et 270°.		
Distance des ouvrants	Fenêtres/Velux entre 3m et 10m de l'antenne	Tilts (degrés)	4° et 6°
Estimation	Non fournie	Vis-à-vis (25m)	R+5 et R+4
Divers	Établissement particulier < 1V/m		

Incidence visuelle

Intégration antenne	Seule la toiture est modifiée, deux antennes seront installées. Les antennes seront entièrement intégrées dans des fausses cheminées de teinte blanc crème type RAL 9001 et d'aspect identique aux cheminées existantes afin de minimiser l'impact depuis la rue.		
Zone technique	Les modules techniques, de taille réduite et de couleur gris seront placés en toiture, invisibles depuis la rue.		
Hauteur antennes/sol	21,10 m		

Date :	Avis de la Mairie d'arrondissement concernée :		
--------	---	--	--

Avis Mairie d'arrondissement :		Favorable <input type="checkbox"/>
Conformité de l'AEU en l'absence d'avis		Défavorable <input type="checkbox"/>

Carte du site au regard des établissements particuliers dans un rayon de 100m autour des antennes

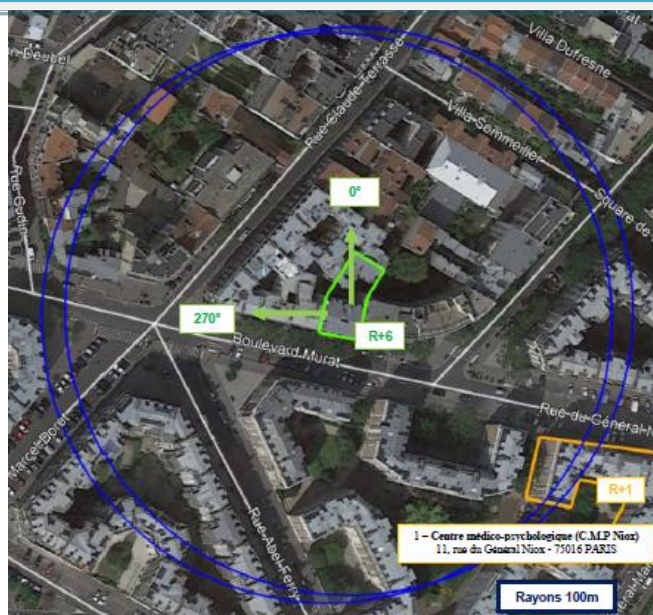

Nom et type	Adresse	hauteur	Situé dans le lobe principal de l'antenne émettrice* (Oui / Non)	Distance / antenne la plus proche	Estimation du niveau maximum de champ reçu, en V/m
Centre médico-psychologique (C.M.P Niox)	11, rue du Général Niox 75016 PARIS	R+1	NON	96M	<1V/m, soit 0,2 %

*lobe limité à 3 dB/ puissance maximale

Carte du site au regard des hauteurs d'immeubles dans un rayon de 25m autour des antennes



Simulation et conformité au seuil de la Charte

Vue des Antennes Avant/Après

Etat de l'existant :



Etat de l'existant :

Etat du projet :



Etat du projet :



(L'installation n'est pas visible depuis ce point de vue)

Vue des Azimuts

Azimut 0° :

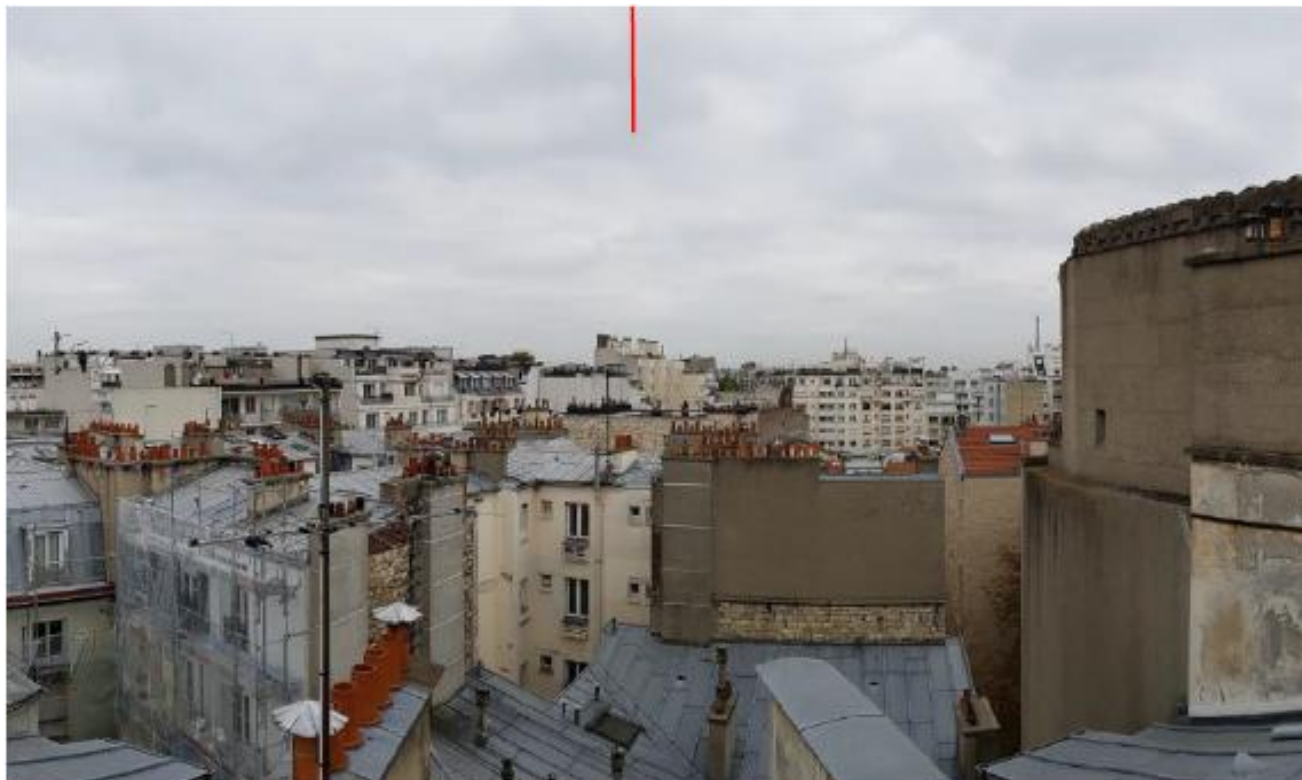

Azimut 270° :

