



Téléphonie Mobile

Fiche de synthèse d'une installation (suivi de l'Instruction)

Informations générales :

Nom et Numéro du site :	MAIRIE DES LILAS 47-U8		
Adresse du site :	319-321, rue de Belleville	Arrdt :	19 ^{ème}
Opérateur :	Orange		
Bailleur :	Privé		
Destination de l'immeuble	Bureaux	Nb d'étages	9 (32,72m)
Complément d'information :	Changement d'antennes et d'azimuts avec ajout 4G		

Date d'enregistrement à l'Agence d'Ecologie Urbaine (J)	20/01/2016
Date d'envoi de la fiche de synthèse à la Mairie d'arrondissement	22/01/2016
Date limite de réponse de la Mairie d'arrondissement (J+2 mois)	20/03/2016

Analyse du projet

Type d'installation (modif, nlle installation, IP, ajout 4G...)	Ajout 4G
Dossier soumis à Déclaration Préalable ou Permis de Construire	non
Si la simulation est fournie, est elle conforme au seuil de la charte ?	

Objet de la demande

Motivation de l'opérateur :

Cette modification permettra d'améliorer la qualité de service, ainsi que le débit du réseau en apportant les services de dernières générations dans le cadre de l'évolution de l'architecture de son réseau.

Détail du projet :

Ce projet concerne le remplacement des 3 antennes panneaux existantes couvrant 900/1800/3G orientées vers les azimuts 30°, 110° et 270° par 3 nouvelles antennes panneaux orientées vers les azimuts 20°, 140° et 262° couvrant 900/1800/3G/4G.

Incidence visuelle :

Les trois antennes existantes seront changées par des antennes de nouvelles générations de hauteur identique. La fausse cheminée de diamètre 638mm sera remplacée par une antenne tube de diamètre 550mm.

Avis de la Mairie d'arrondissement concernée :

Date de l'avis :	Avis favorable <input type="checkbox"/>	Avis défavorable <input type="checkbox"/>

Carte des établissements particuliers dans un rayon de 100m autour des antennes

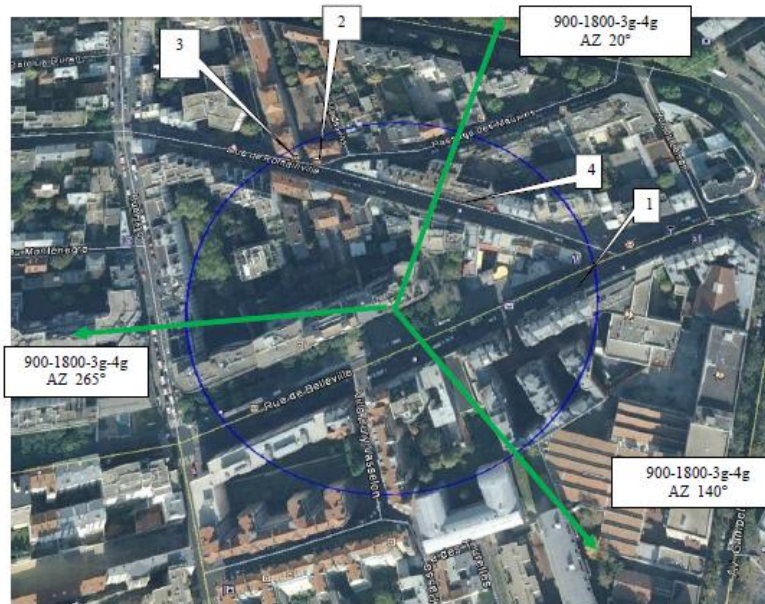

Nature	Etage(s)	Adresse			situé dans le lobe principal de l'antenne (lobe limité à 3dB / puissance maximale) oui/non	Distance	Estimation du niveau de champs V/m (*)
		N°	Rue	Ardt			
EREA Edith Piaf	R+3	316	De Belleville	19	non	97	0.002
Ecole maternelle	RDC	59bis	De Romainville	19	non	84.1	0.001
Ecole élémentaire	RDC	59	De Romainville	19	non	94.9	0.001
Clinique	R+4	67	De Romainville	19	non	51.6	0.016

Rayon de 25m des hauteurs d'immeuble autour du site

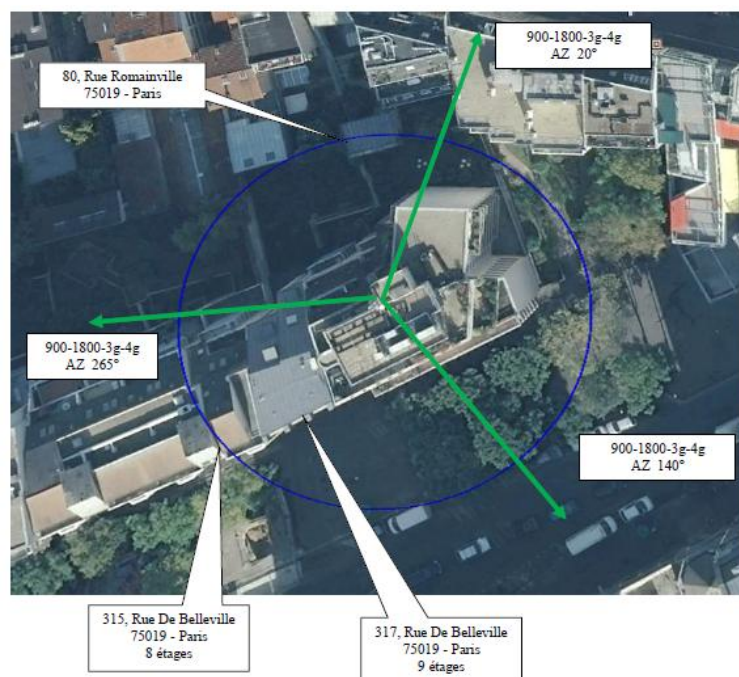

Photomontages

Vue du bâtiment Existant



Vue du bâtiment projet



Avant travaux



Après travaux

Photos prises depuis les Azimuts

