



Téléphonie Mobile

Fiche de synthèse d'un nouveau site ou d'une modification substantielle d'un site existant

Informations générales :

Opérateur	Bouygues	Arrdt	1 ^{er}
Nom de site	359629	Numéro	T18375
Adresse du site	228, rue de Rivoli	Hauteur	R+7 (34.20m)
Bailleur de l'immeuble	Privé	Destination	hôtel
Type d'installation	Nouveau site 2G/3G/4G (700 inactif, 800,900, 1800, 2100 et 2600MHz)		
Complément d'information			
Dossier soumis à Déclaration Préalable ou Permis de Construire ?			Oui (DP)

Calendrier de suivi du dossier

Date d'enregistrement à l'Agence d'Ecologie Urbaine (J)	09/06/2017
Date d'envoi de la fiche de synthèse à la Mairie d'arrondissement	22/06/2017
Date limite de réponse de la Mairie d'arrondissement (J+2 mois)	09/08/2017

Objet de la demande

Motivation de l'opérateur	Afin d'optimiser la qualité radio ainsi que de répondre favorablement à l'augmentation continue de nouveaux clients BOUYGUES TELECOM sur la commune de PARIS, l'opérateur doit implanter de nouveaux équipements.
Détail du projet	Ce projet concerne l'installation de 3 antennes couvrant 2G, 3G et 4G (fréquences 700 MHz inactive, 800MHz, 900 MHz, 1800 MHz, 2100 MHz et 2600MHz) orientées vers les azimuts 330°, 90° et 200°.
Tilts (degrés)	6°

Incidence visuelle

Intégration de l'antenne	Le projet prévoit la mise en place sur l'édicule existant côté rue du Mont Thabor d'un mât support de 2 antennes intégrées dans une fausse cheminée peinte de la même couleur que l'édicule. Le projet prévoit également la mise en place d'1 antenne panneau plaquée contre un montant existant côté rue de Rivoli.
Zone technique	Une zone technique comprenant des coffrets techniques sera installée à proximité. Cette zone technique sera masquée par un bardage brise vue peint de la même couleur que l'édicule. L'installation ne sera pas visible depuis le domaine public côté rue Mont Thabor
Hauteur des antennes (par rapport au sol)	33.20 m (az 330° et 90°) et 30.60 (az 200°)

Avis de la Mairie d'arrondissement concernée :

Date de l'avis		Avis favorable <input type="checkbox"/>	Avis défavorable <input type="checkbox"/>
Motivation de l'avis			

Carte du site au regard des établissements particuliers dans un rayon de 100m autour des antennes

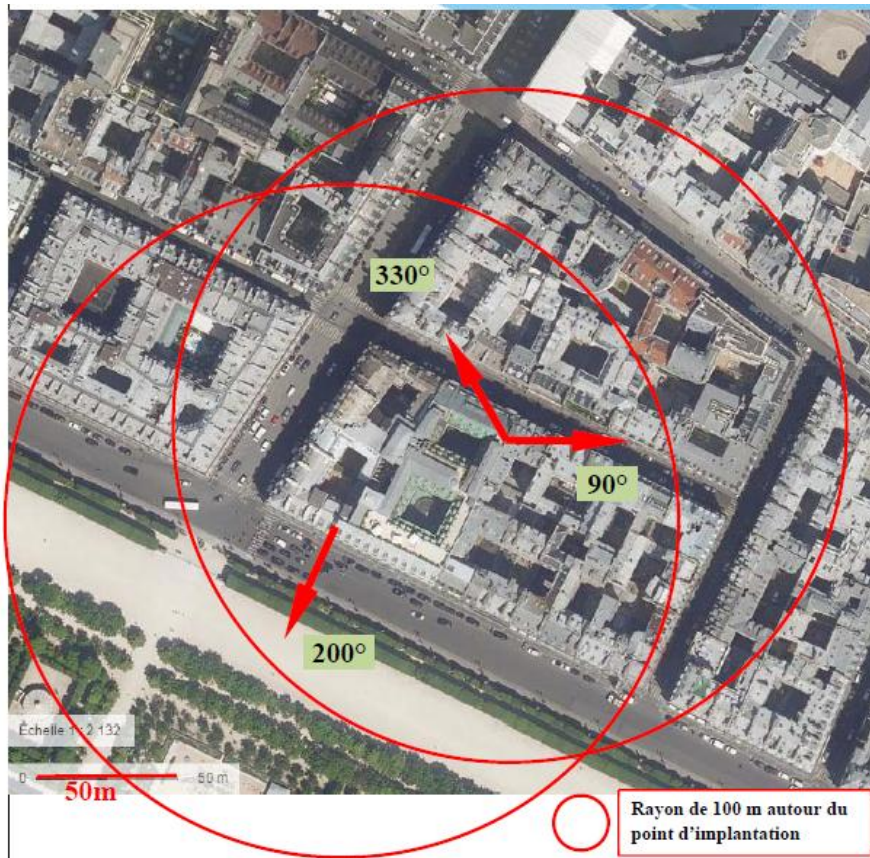

Aucun établissement sensible dans un rayon de 100m.
Dans le secteur, essentiellement des boutiques de luxes ou Hôtels/Palace sont à proximité.

Carte du site au regard des hauteurs d'immeubles dans un rayon de 25m autour des antennes

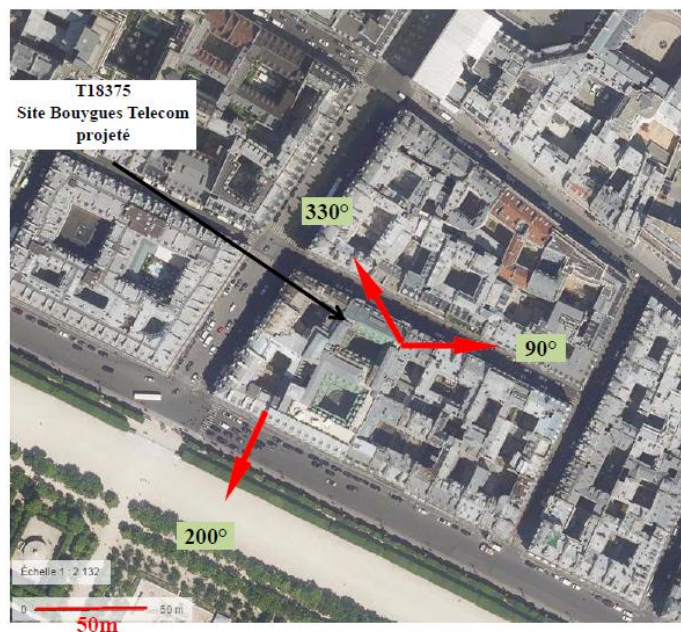



Vue des Antennes Avant/Après



EXISTANT

Photo prise avec du recul depuis le Jardin des Tuileries



PROJETE

Afin de limiter l'impact visuel, une antenne plus petite d'1,40m est prévue. Celle-ci sera plaquée contre le montant béton existant. Le haut d'antenne ne dépassera pas et l'antenne sera intégrée dans un coffrage résine de la couleur existante du béton existant.

Vue des Azimuts

