

Téléphonie Mobile

Fiche de synthèse d'un nouveau site ou d'une modification substantielle d'un site existant

Informations générales :

Opérateur	Free	Arrdt	1 ^{er}
Nom de site	8_MARGUERITE-NAVARRÉ_75001	Numéro	75101_036_01
Adresse du site	8, place Marguerite de Navarre	Hauteur	R+6 (23,10 m)
Bailleur de l'immeuble	Privé	Destination	Hôtel
Type d'installation	Site neuf 3G/4G (700/900/1800/2100/2600 MHz)		
Complément d'info	Installation de 9 antennes dont 6 inactives sur 3 azimuts		
Dossier soumis à Déclaration Préalable ou Permis de Construire ?			Oui (DP)

Calendrier de suivi du dossier

Date d'enregistrement à l'Agence d'Ecologie Urbaine (J)	04/03/2020
Date d'envoi de la fiche de synthèse à la Mairie d'arrondissement	19/03/2020
Date limite de réponse de la Mairie d'arrondissement (J+2 mois)	04/05/2020

Historique et contexte	
------------------------	--

Objet de la demande

Motivation de l'opérateur	Conformément à ses obligations réglementaires, et pour contribuer à l'aménagement numérique des territoires auquel il est attaché et répondre aux attentes de ses abonnés, l'opérateur s'est engagé dans un programme soutenu de déploiement du Haut débit mobile (3G) et du très haut débit mobile (4G).		
Détail du projet	Ce projet concerne l'installation de neuf antennes dont six inactives couvrant 3G et 4G (fréquences 700/900/1800/2100/2600 MHz) orientées vers les azimuts 20°, 120° et 290°.		
Distance des ouvrants	Néant	Tilts (degrés)	4° et 6°
Estimation	Non fournie	Vis-à-vis (25m)	R+6 (23,10 m)
Divers			

Incidence visuelle

Intégration antennaire	Seule la toiture est modifiée, neuf antennes seront installées, dont six inactives. Les antennes seront installées sur trois mâts à nu. Les antennes sont en résine polyester de teinte gris clair type RAL 7035. Les antennes seront installées en retrait de la façade afin de minimiser l'impact depuis la rue.
Zone technique	Les modules techniques, de taille réduite et de couleur gris seront placés en toiture, invisibles depuis la rue.
Hauteur antennes/sol	27,70 m

Avis de la Mairie d'arrondissement concernée :

Avis Mairie d'arrondissement :		Favorable <input type="checkbox"/> Défavorable <input type="checkbox"/>
Conformité de l'AEU en l'absence d'avis		

Carte du site au regard des établissements particuliers
 dans un rayon de 100m autour des antennes



PAS D'ÉTABLISSEMENT PARTICULIER DANS UN RAYON DE 100M

Carte du site au regard des hauteurs d'immeubles
 dans un rayon de 25m autour des antennes



Simulation et conformité au seuil de la Charte

NON FOURNIE

Vue des Antennes Avant/Après

Etat de l'existant :



Etat du projet :



Le site n'est pas visible depuis ce point de vue

Etat de l'existant :



Etat du projet :



Le site n'est pas visible depuis ce point de vue



Vue des Azimuts

AZIMUT 20°



AZIMUT 120°

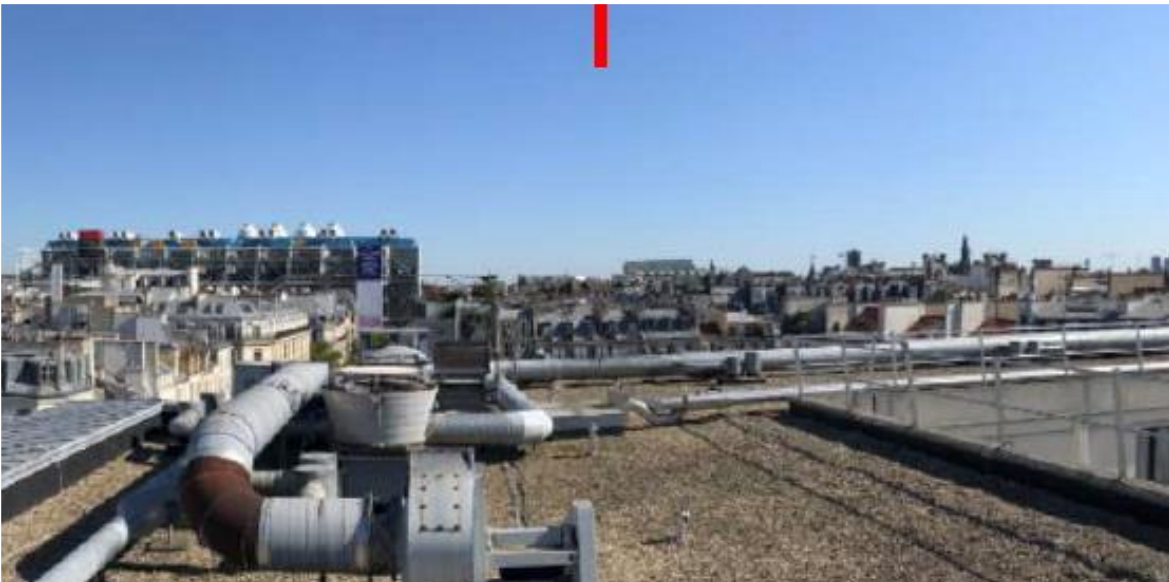

AZIMUT 290°

