

Téléphonie Mobile

Fiche de synthèse d'une modification non substantielle d'un site existant

Informations générales :

Opérateur	Orange	Arrdt	13^{eme}
Nom de site	LYCEE_CHASLES	Numéro	12U7
Adresse du site	204-210, rue du Château des Rentiers	Hauteur	R + 13 (45,20 m)
Bailleur de l'immeuble	Social RIVP	Destination	Habitations
Type d'installation	Ajout 700MHz sur un site 2G/3G/4G avec changement d'antennes.		
Complément d'info	Site comportant six antennes dont trois inactives sur trois azimuts. Un autre opérateur présent sur le site BT (0°, 120° et 280°)		
Dossier soumis à Déclaration Préalable ou Permis de Construire ?			Non (DP)

Calendrier de suivi du dossier

Date de validation de la version précédente du dossier	27/02/2013
Date d'enregistrement à l'Agence d'Écologie Urbaine (J)	03/09/2020
Date limite de réponse de l'Agence d'Écologie Urbaine (J+2 mois)	03/11/2020

Historique et contexte

Objet de la demande

Motivation de l'opérateur	Dans le cadre de la pérennisation de la qualité de service de son réseau de radiocommunication, l'opérateur est conduit à modifier un relais sur la terrasse de l'immeuble dans votre arrondissement.		
Détail du projet	Trois des six antennes seront rendues inactives. Renforcement des fréquences (ajout 700MHz) d'un site existant en 2G/3G/4G (fréquences 700MHz, 800MHz, 900MHz, 1800 MHz, 2100 MHz et 2600MHz). L'orientation des antennes est 125°, 195° et 280°.		
Distance des ouvrants	Néant	Tilts (degrés)	4° à 12°
Estimation	125° < 5V/m ; 195° < 4V/m ; 280° < 4V/m	Vis-à-vis (25m)	Néant
Divers			

Incidence visuelle

Intégration antennaire	Ce projet consiste à remplacer les 6 antennes existantes par 6 nouvelles antennes dont trois antennes devenant inactives.
Zone technique	Un coffret technique et des modules seront installés sur l'édicule, à proximité des antennes.
Hauteur antennes/sol	47,03 m pour les antennes actives 48,05 m pour les antennes inactives

Date :

Conformité du dossier

Observations Mairie d'arrondissement :			
Avis AEU :		Favorable <input type="checkbox"/>	Défavorable <input type="checkbox"/>

Carte du site au regard des établissements particuliers dans un rayon de 100m autour des antennes

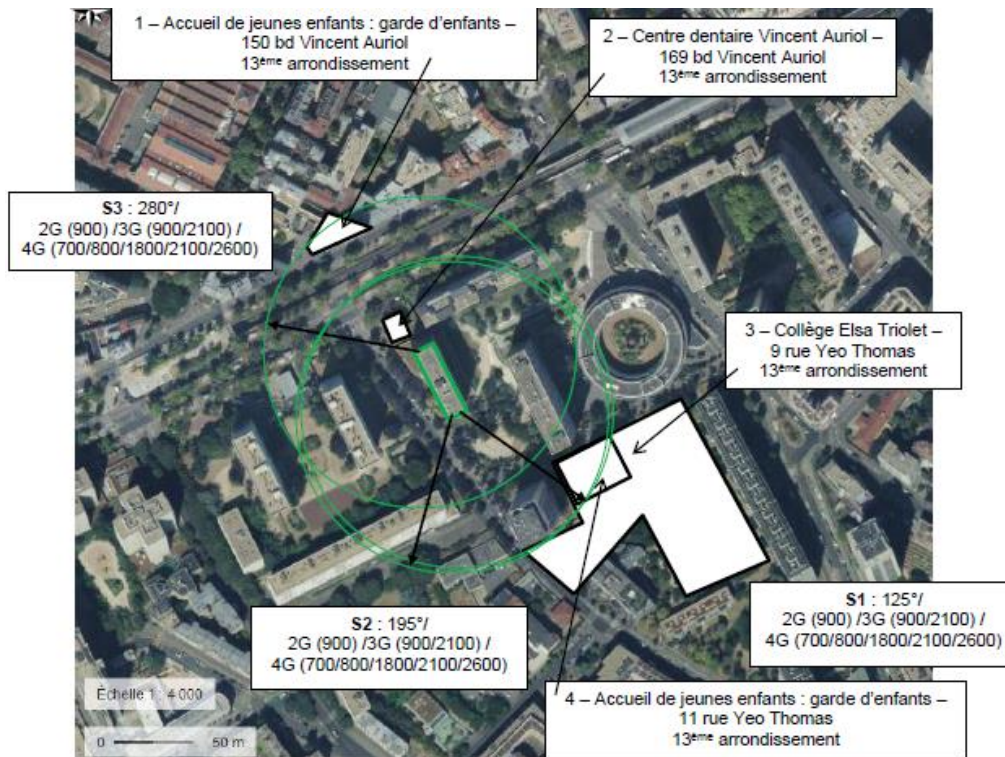

numéro	Nom et type	Adresse	Hauteur	Situé dans le lobe principal de l'antenne émettrice* (Oui / Non)	Distance / antenne la plus proche	Estimation du niveau maximum de champ reçu, en V/M
1	Accueil de jeunes enfants : garde d'enfants	150 boulevard Vincent Auriol 75013 PARIS	H=24.5m	Non	84.5m	< 1V/M
2	Centre dentaire Vincent Auriol	169 boulevard Vincent Auriol 75013 PARIS	H=14m	Non	15 m	< 1V/M
3	Collège Elsa Triolet	9 rue Yeo Thomas 75013 PARIS	H=18.5m	Oui	87.8m	< 1V/M
4	Accueil de jeunes enfants : garde d'enfants	11 rue Yeo Thomas 75013 PARIS	H=18.5m	Oui	87.8m	< 1V/M

*lobe limité à 3 dB/ puissance maximale

Carte du site au regard des hauteurs d'immeubles dans un rayon de 25m autour des antennes

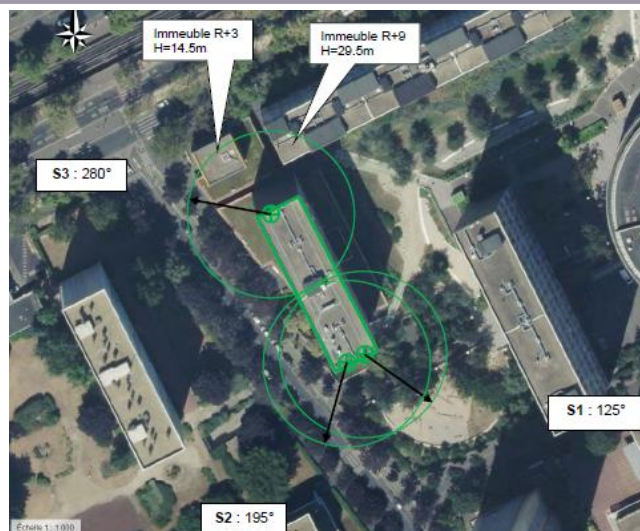

Simulation et conformité au seuil de la Charte

Pour l'antenne orientée dans l'azimut 125°, le niveau maximal calculé est compris entre 4 et 5 V/m. La hauteur correspondante est de 34.50m.



Pour l'antenne orientée dans l'azimut 195°, le niveau maximal calculé est compris entre 3 et 4 V/m. La hauteur correspondante est de 28.50m.



Pour l'antenne orientée dans l'azimut 280°, le niveau maximal calculé est compris entre 3 et 4 V/m. La hauteur correspondante est de 34.50m.



	Azimut 125°	Azimut 195°	Azimut 280°
Niveau maximal	Entre 4 et 5 V/m	Entre 3 et 4 V/m	Entre 3 et 4 V/m
Hauteur	34.50 m	28.50 m	34.50

SIMULATION CONFORME AU SEUIL DE LA CHARTE

Vue des Antennes Avant/Après

Etat de l'existant :



Etat projeté :



Vue des Azimuts

AZIMUT 125°



AZIMUT 195°



AZIMUT 280°

