



REUNION D'INFORMATION PROJET D'EXTENSION DE L'ANNEXE ERARD

MAIRIE DE PARIS – MAIRIE DU 12^{EME} – PARIS HABITAT – YA+K

Plan de Rez-de-chaussée / Existant

RDC CPA existant = 65 m²

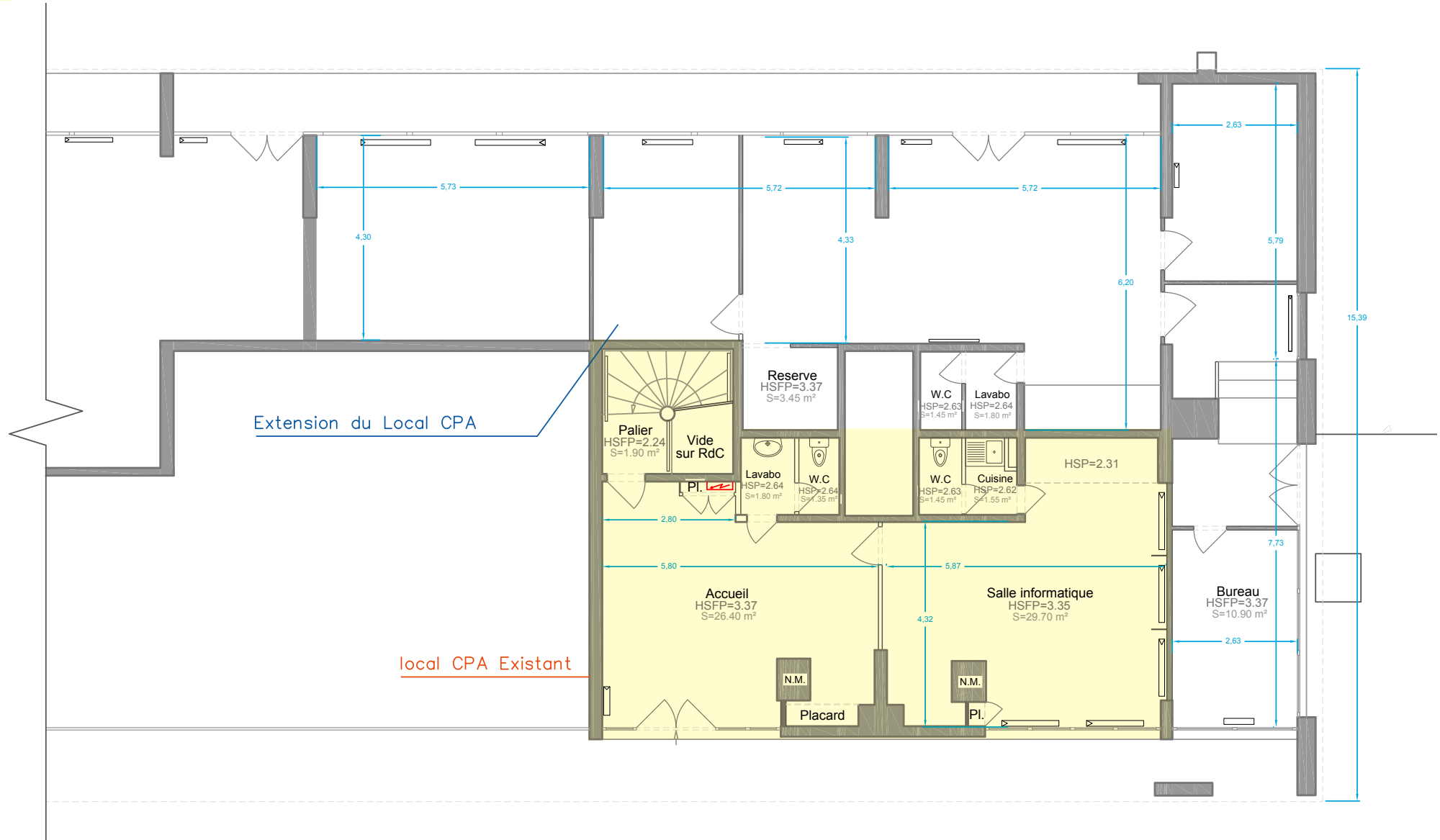

Plan de Rez-de-chaussée / Existant

RDC CPA avec extension = 170 m²

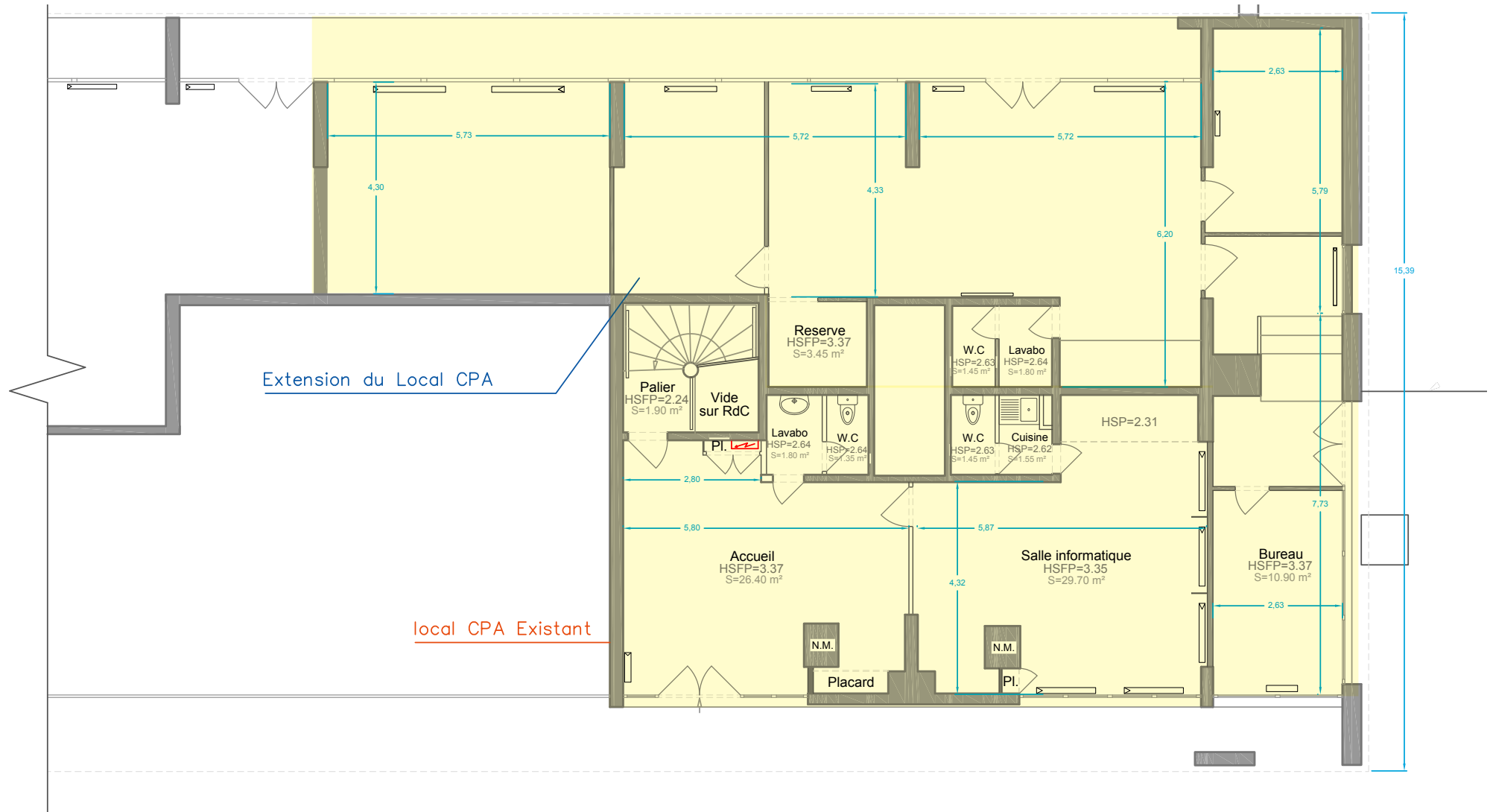

Plan de Rez-de-chaussée / Projeté

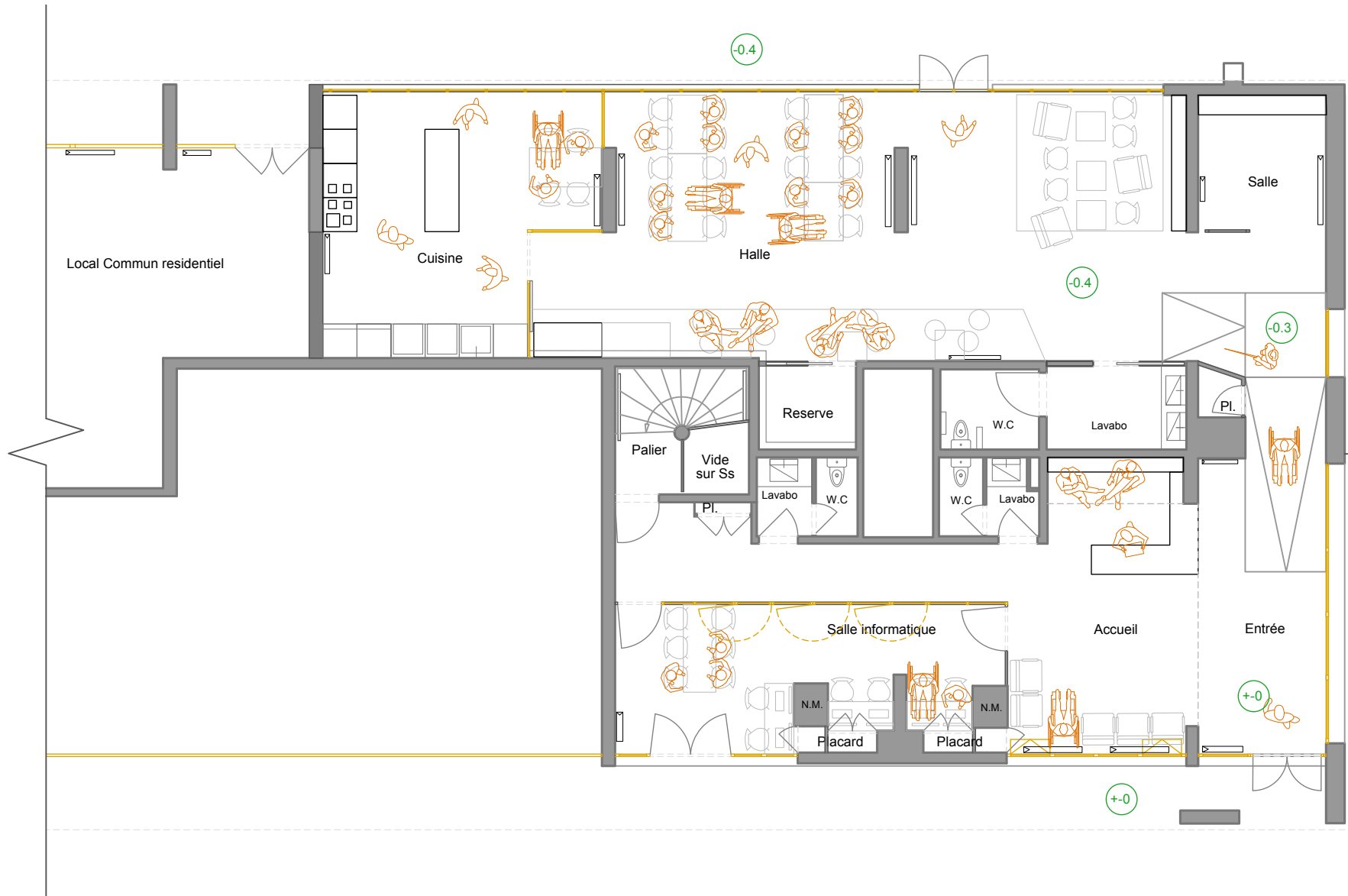

Composition des espaces

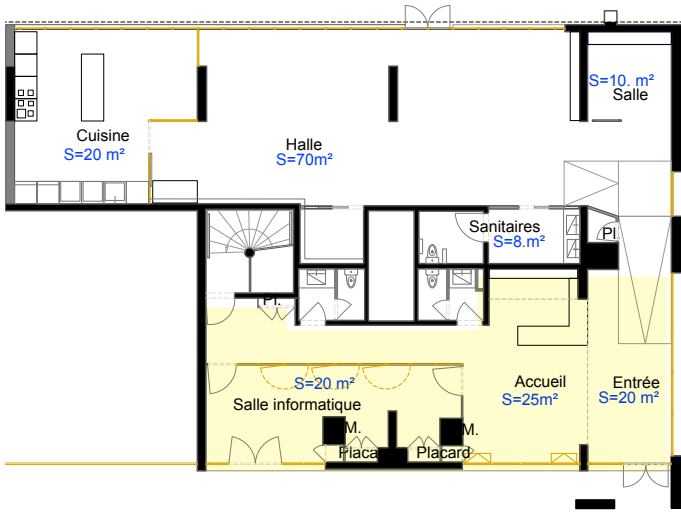

Accueil / entrée de 45m2

Composition :

- Un comptoir d'accueil avec partie accessible PMR
- Une zone d'attente

Nature et couleur des matériaux :

- Plancher bois parquet contrecollé
- Murs blancs
- Espace vitrée sur l'extérieur

Acoustique :

- Panneaux acoustique murs

Eclairage :

- Spots LED plafond



Salle informatique de 20m2

Composition :

- 3 postes de travail fixes
- 1 grande table d'activités

Nature et couleur des matériaux :

- Plancher bois parquet contrecollé
- Murs blancs
- Cloison vitrée avec allège bois

Acoustique :

- Pas de traitement acoustique

Eclairage :

- Dalles LED plafonds

Composition des espaces

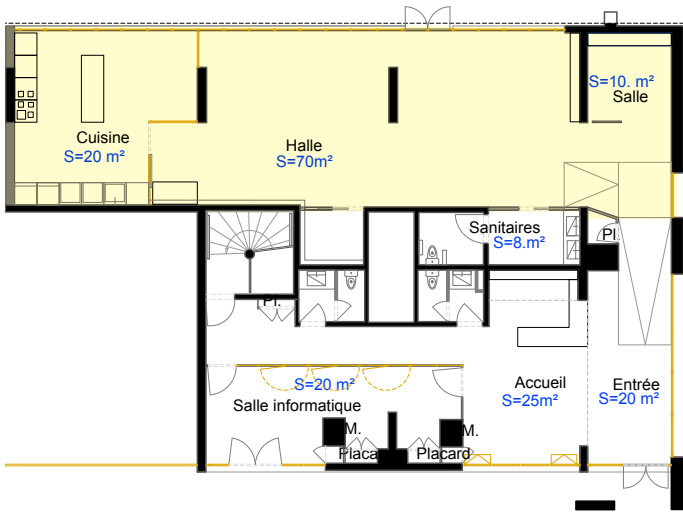

Une halle de 70 m2

Composition :

- un coin salon des enfants
- une zone de réunion/grandes tables de travail
- un espace café

Nature et couleur des matériaux :

- Plancher bois parquet contrecollé
- Dalles béton
- Murs blancs
- Espace vitrée sur l'extérieur

Acoustique :

- Dalles M1 acoustique MDF micro-perforée plaquées bois clair

Eclairage :

- Dalles LED plafonds
- Spots LED muraux



Une cuisine de 20m2

Composition:

- équipement électroménager
- îlot central pour ateliers

Nature et couleur des matériaux :

- Dalles béton
- Murs blancs
- Cloison vitrée avec allège bois

Acoustique :

- Dalles M1 acoustique MDF micro-perforée plaquées bois clair

Eclairage :

- Dalles LED plafonds
- Spots LED muraux

Plan rez-de-chaussée / Aménagement

Plafond / panneaux acoustiques



Sol / dalles de céramiques



Plancher bois

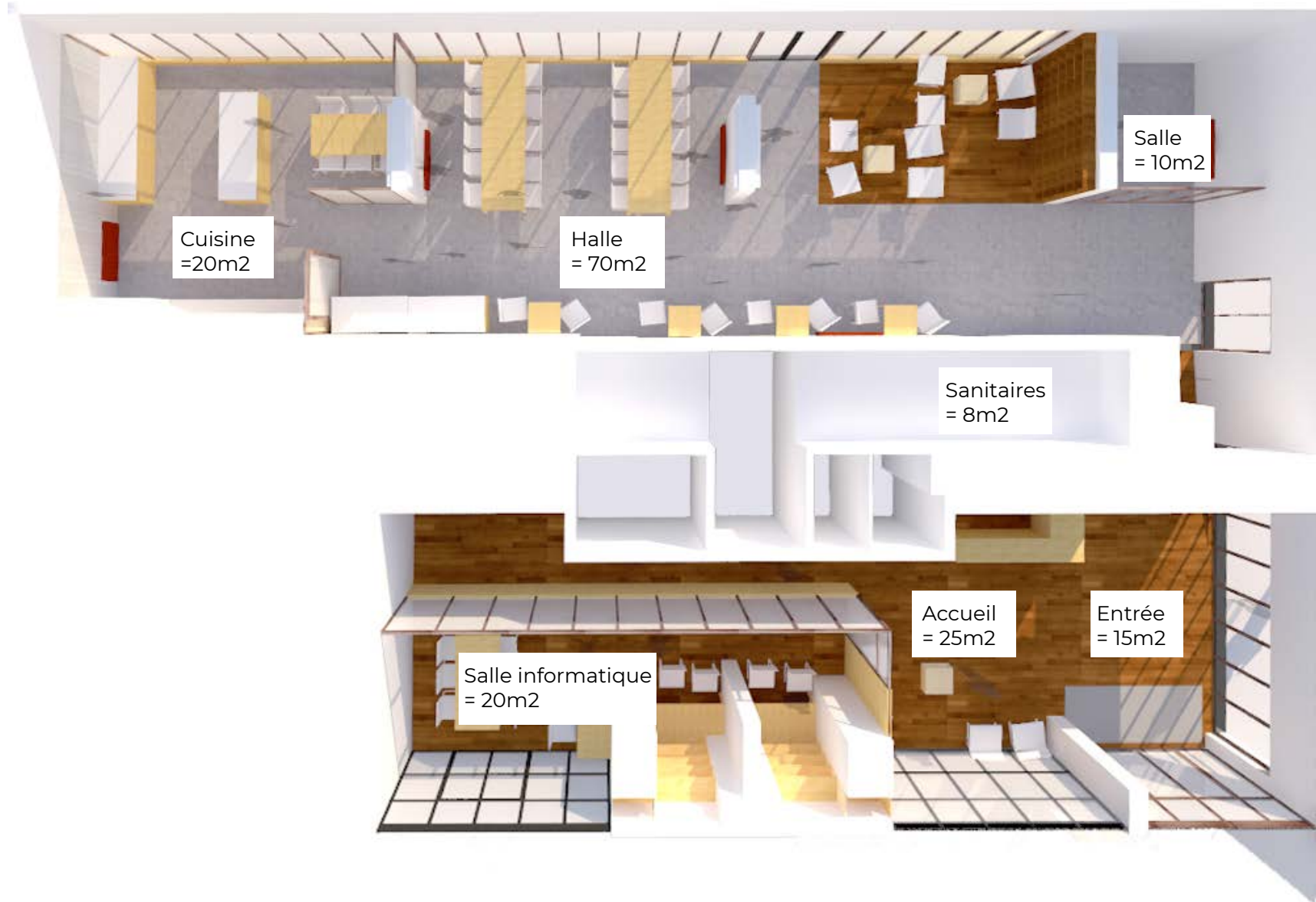

Vues des façades / Projetés



Entrée



Vue de coté



Façade arrière

