MAIRIE DE PARIS

Direction de la Voirie et des Déplacements
Section territoriale de voirie Sud

AMÉNAGEMENT DE LA RUE DIDOT

Du boulevard Brune à la rue d'Alésia
le 11.07.19, réunion publique

PRINCIPES D'AMÉNAGEMENT - COUPES

ETAT ACTUEL

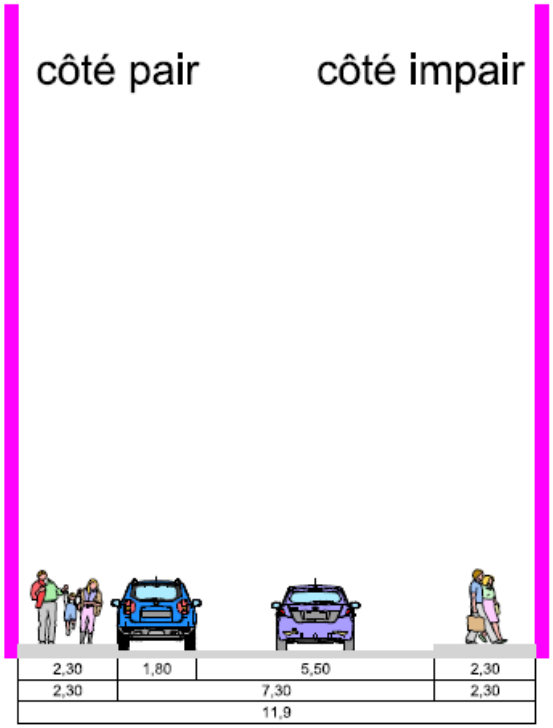

ETAT FUTUR

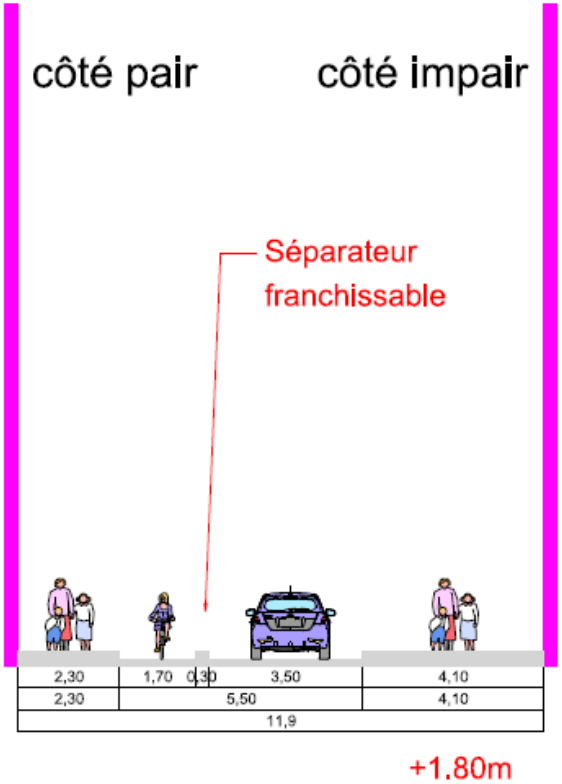

Principes d'aménagement :

- *élargissement du trottoir de 2m30 à 4m10 ;*
- *création d'une piste cyclable à contre-sens avec séparateur franchissable ;*
- *emprise de la chaussée réduite à 3m50 ;*
- *suppression du stationnement*

PRINCIPES D'AMÉNAGEMENT – PLANS MASSE

ETAT ACTUEL

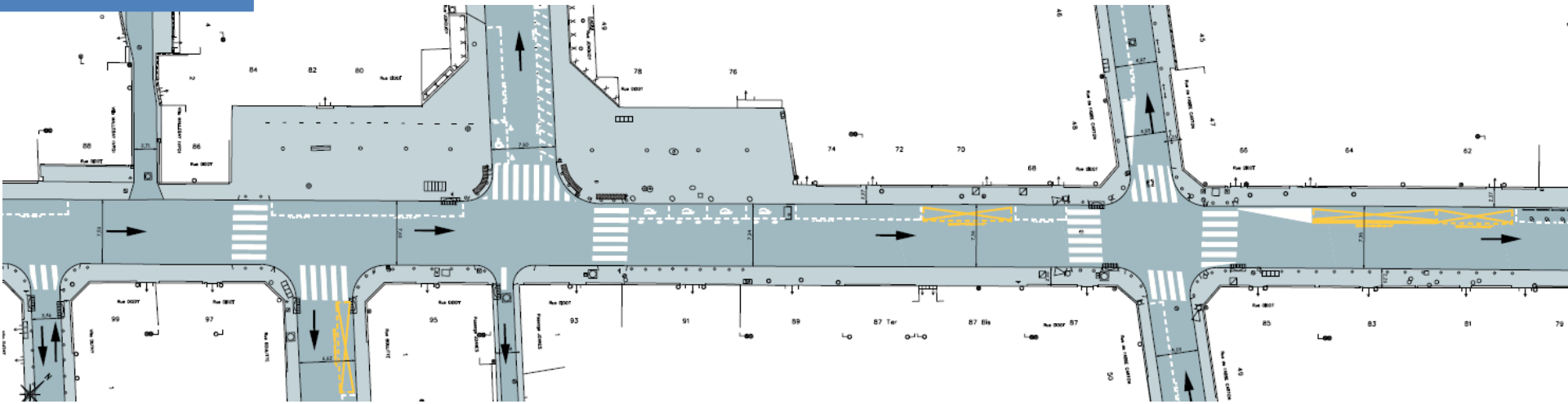

ETAT FUTUR

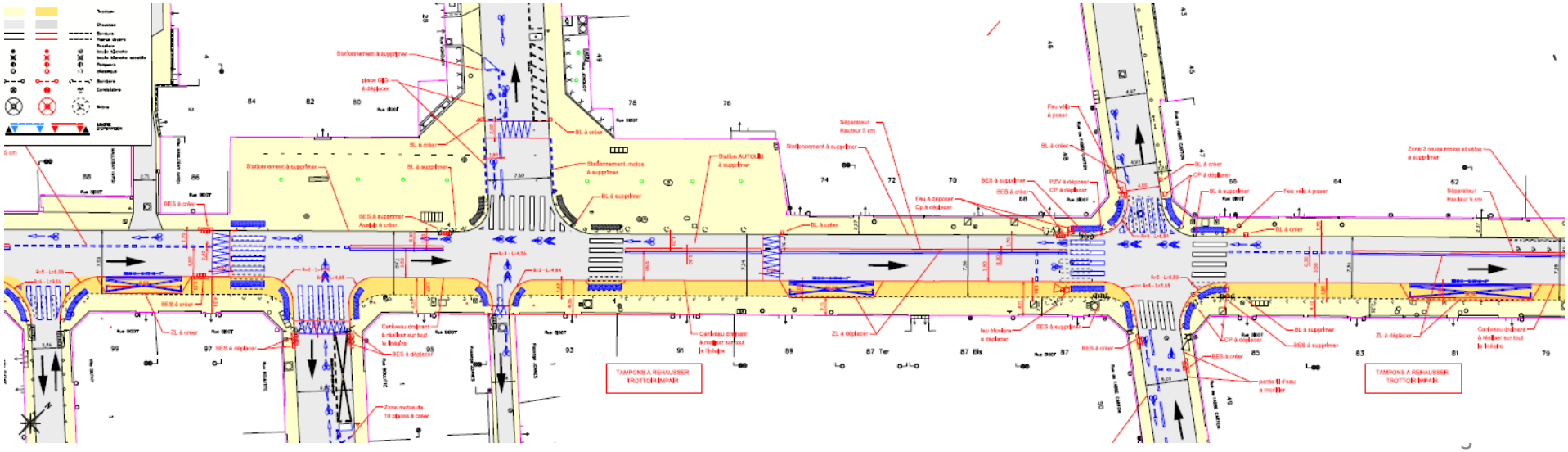

CALENDRIER DES TRAVAUX

Mai - Juillet 2019

- Travaux de désamiantage de la chaussée (en 4 phases)

Juin - Octobre 2019

- Travaux de modification des bouches d'égout par le service d'assainissement ainsi que des bouches de lavage et des bouches incendie par Eau de Paris

Septembre - Décembre 2019

- Élargissement du trottoir et réalisation d'un caniveau drainant côté des n° impairs
- Rénovation du revêtement de chaussée et création de 3 plateaux surélevés

Octobre 2019 – janvier 2020

- Aménagement en zone 30 de la rue Didot
- Réalisation de la piste cyclable à contre-sens avec la mise en place d'un séparateur

EMPRISES ET DURÉE DES TRAVAUX D'ASSAINISSEMENT

Les travaux d'élargissement du trottoir impair ainsi que la création de plateaux surélevés nécessitent des travaux sur les bouches d'égout afin de garantir l'écoulement des eaux pluviales sur la voie.

Les travaux entrepris par la SAP (service de l'assainissement) sont les suivants :

- **création** de **6** bouches d'égout
- **déplacement** de **9** bouches d'égout
- **suppression** d'**1** bouche d'égout

La durée des travaux est prévue du **17 juin au 01 novembre 2019**.

Les circulations et cheminements sont maintenus au droit des emprises.
Du 11 septembre au 23 octobre, la rue Jacquier sera mise en impasse depuis la rue Furtado Heine jusqu'à la rue Didot.

TRONÇON ENTRE BRUNE ET PIERRE LAROUSSE

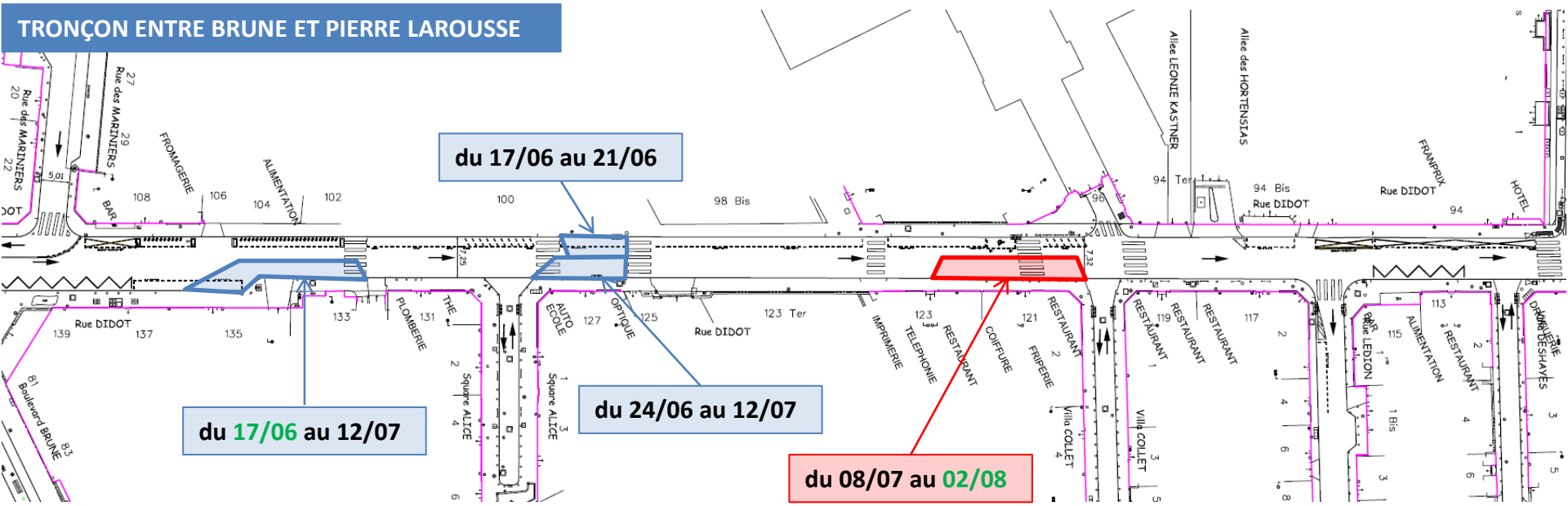

EMPRISES ET DURÉE DES TRAVAUX D'ASSAINISSEMENT

TRONÇON ENTRE PIERRE LAROUSSE ET JACQUIER

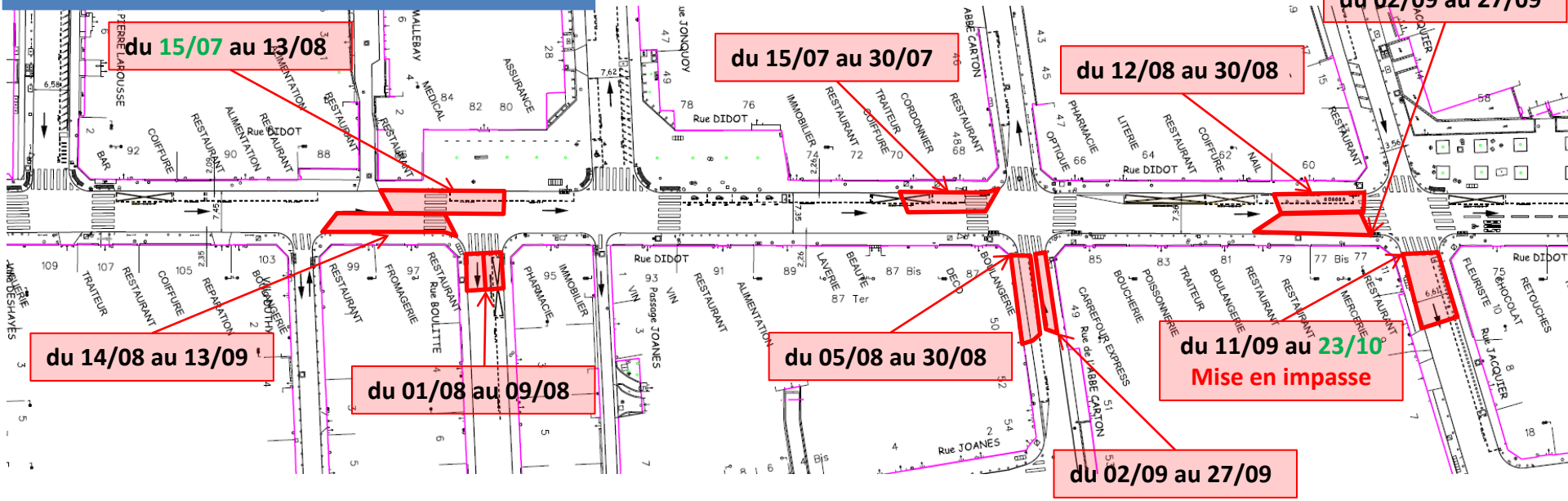

TRONÇON ENTRE JACQUIER ET ALESIA

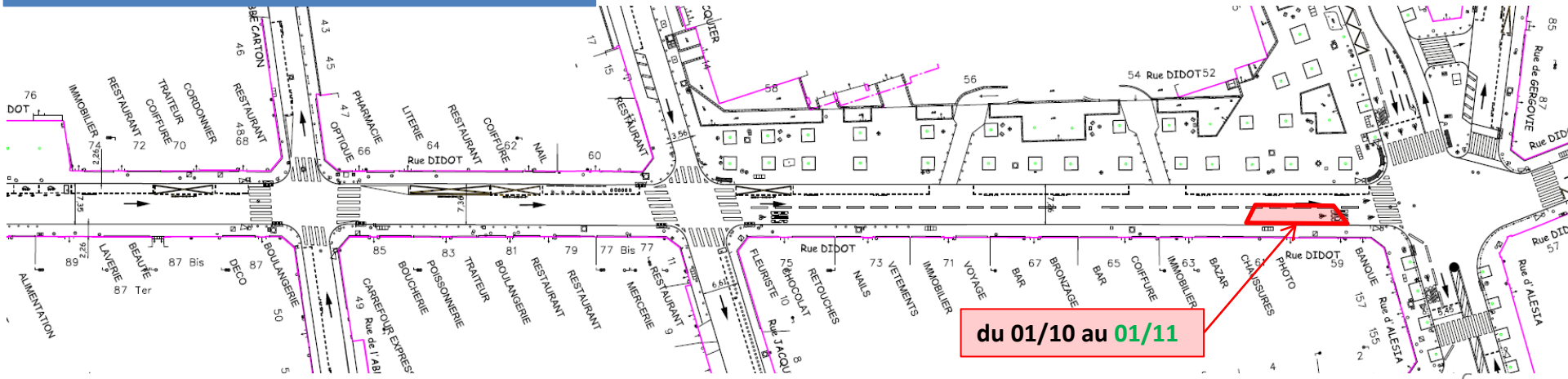

TRAVAUX SUR LES BOUCHES DE LAVAGE (BL) ET LES BOUCHES D'INCENDIE (BI)

Les travaux d'élargissement du trottoir impair ainsi que la création de plateaux surélevés nécessitent des travaux sur les bouches de lavage afin de garantir le nettoiement de la voie ainsi que la mise à niveau des bouches d'incendie.

Les travaux entrepris par Eau de Paris sont les suivants :

- rue **Didot** : **suppression** de **7** BL (car mise en place d'un caniveau drainant) et **7** mises à niveau de BI
- rue de **l'Abbé Carton** : **suppression** d'**1** BL et **création** de **2** BL
- rues **Jonquoy** et **Jacquier**: **déplacement** d'**1** BL et **création** de **2** BL

La durée des travaux est prévue de **juillet à octobre 2019**.

Les cheminements piétons sont maintenus au droit des emprises pour les travaux sur les BL et ponctuellement interrompus lors des mises à niveau de BI.

La circulation est maintenue pour les travaux de suppression des BL mais lors de la création des BL sur les rues de l'Abbé Carton, Jonquoy et Jacquier, ces voies seront mises en impasse (pas d'accès sur Didot) pour permettre le raccord au réseau.

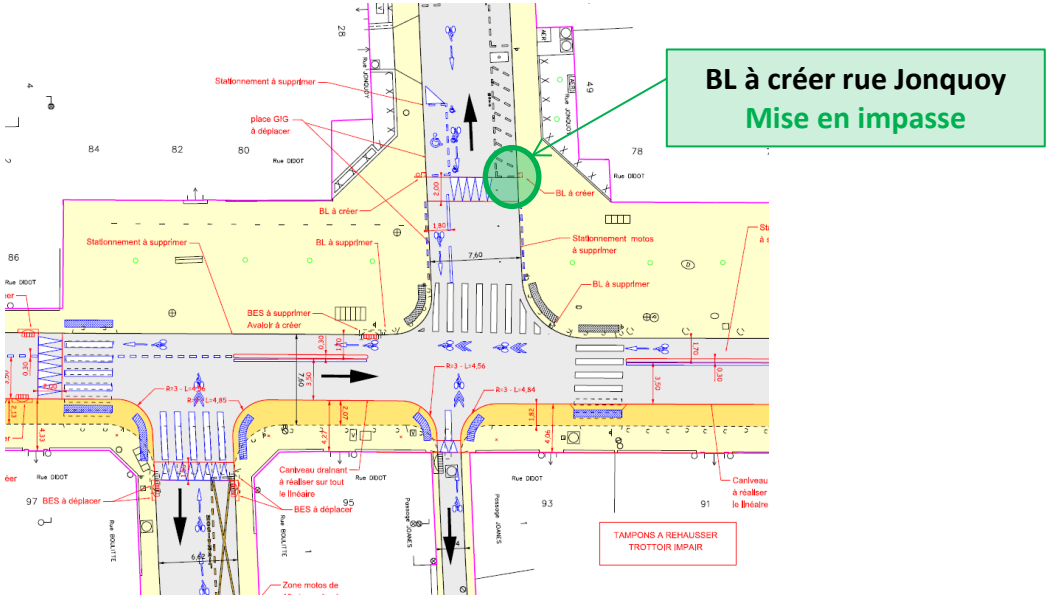

TRAVAUX D'INFRASTRUCTURES

Les travaux seront exécutés selon le **déroulement** suivant :

1) agrandissement du trottoir : *enlèvement du revêtement du trottoir et démolition d'une partie de la structure, dépose/pose des bordures, réalisation de la structure de l'agrandissement, création des ZLs, déplacements de feux, …*
2) réalisation du caniveau drainant

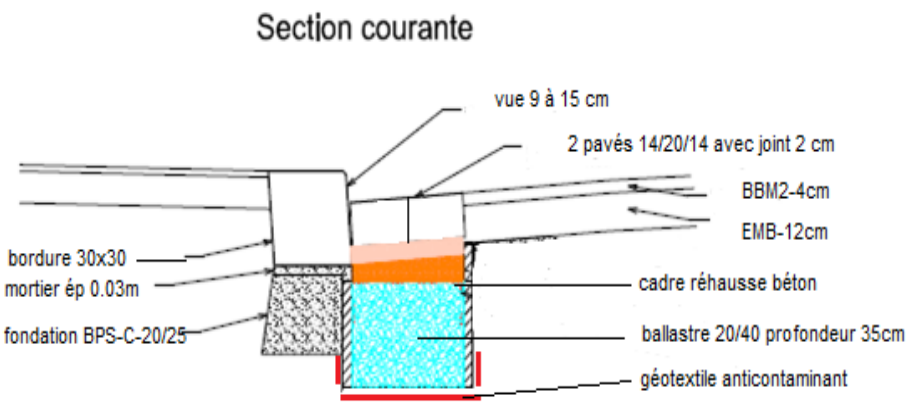

*Les emprises concernées seront de **<u>100 à 150 mètres de longueur</u>** et avanceront de Brune à Alésia sur le côté impair.*
Le cheminement piéton sera maintenu sur le trottoir impair sauf ponctuellement et la circulation sera maintenue sur une file de 3 mètres sauf ponctuellement durant la journée.
Le bus 58 sera déviée jusqu'à la fin des travaux.

3) réalisation de la structure des 3 plateaux surélevés
4) réalisation du tapis de la chaussée en deux phases (phase 1 : entre le boulevard Brune et la rue Pierre Larousse ; phase 2 : entre la rue Pierre Larousse et la rue d'Alésia)
La circulation sera interrompue par tronçon pendant la réalisation de ces travaux durant les horaires de chantier.

5) réalisation de la piste cyclable par la mise en place du séparateur (30 ml / jour environ + asphalte de raccord)
La circulation sera interrompue par tronçon pendant la réalisation de ces travaux durant les horaires de chantier.

TRAVAUX D'INFRASTRUCTURES

PHASE 1 : TRONÇON ENTRE LE BOULEVARD BRUNE ET LA RUE PIERRE LAROUSSE

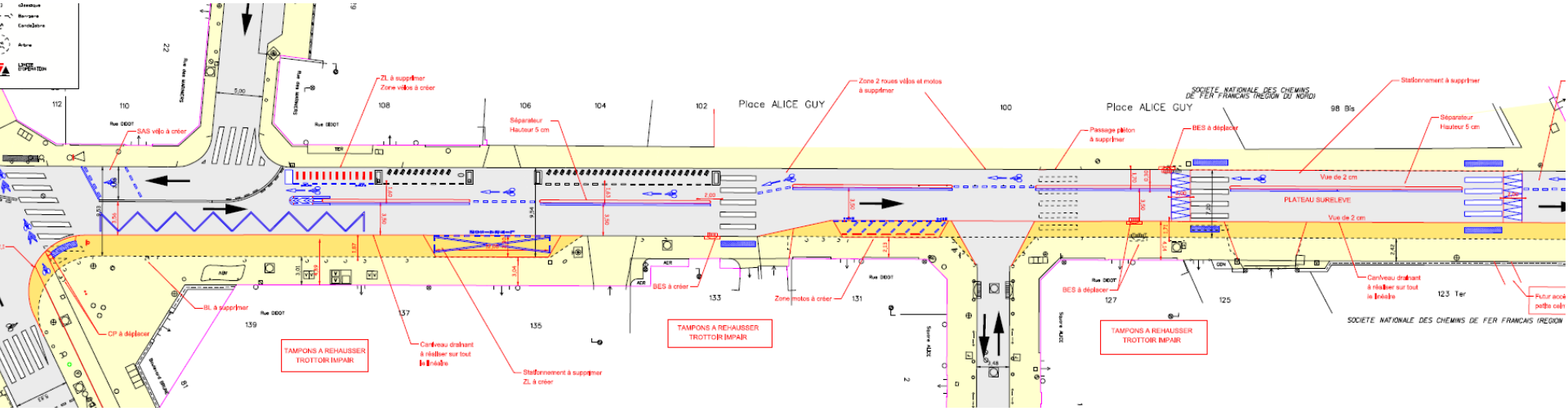

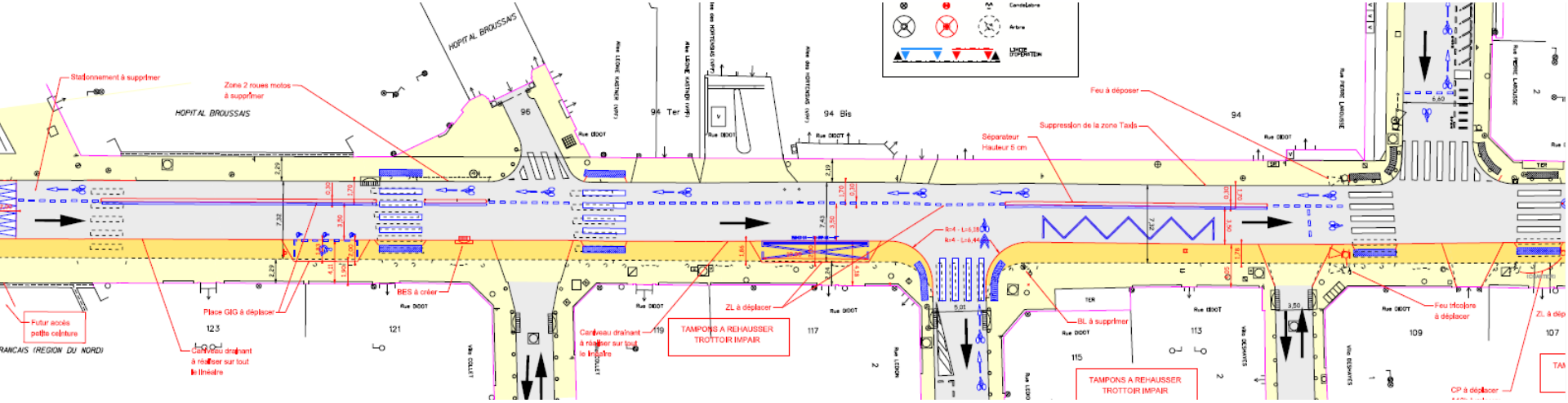

TRAVAUX D'INFRASTRUCTURES

PHASE 2 : TRONÇON ENTRE LA RUE PIERRE LAROUSSE ET LA RUE D'ALÉSIA

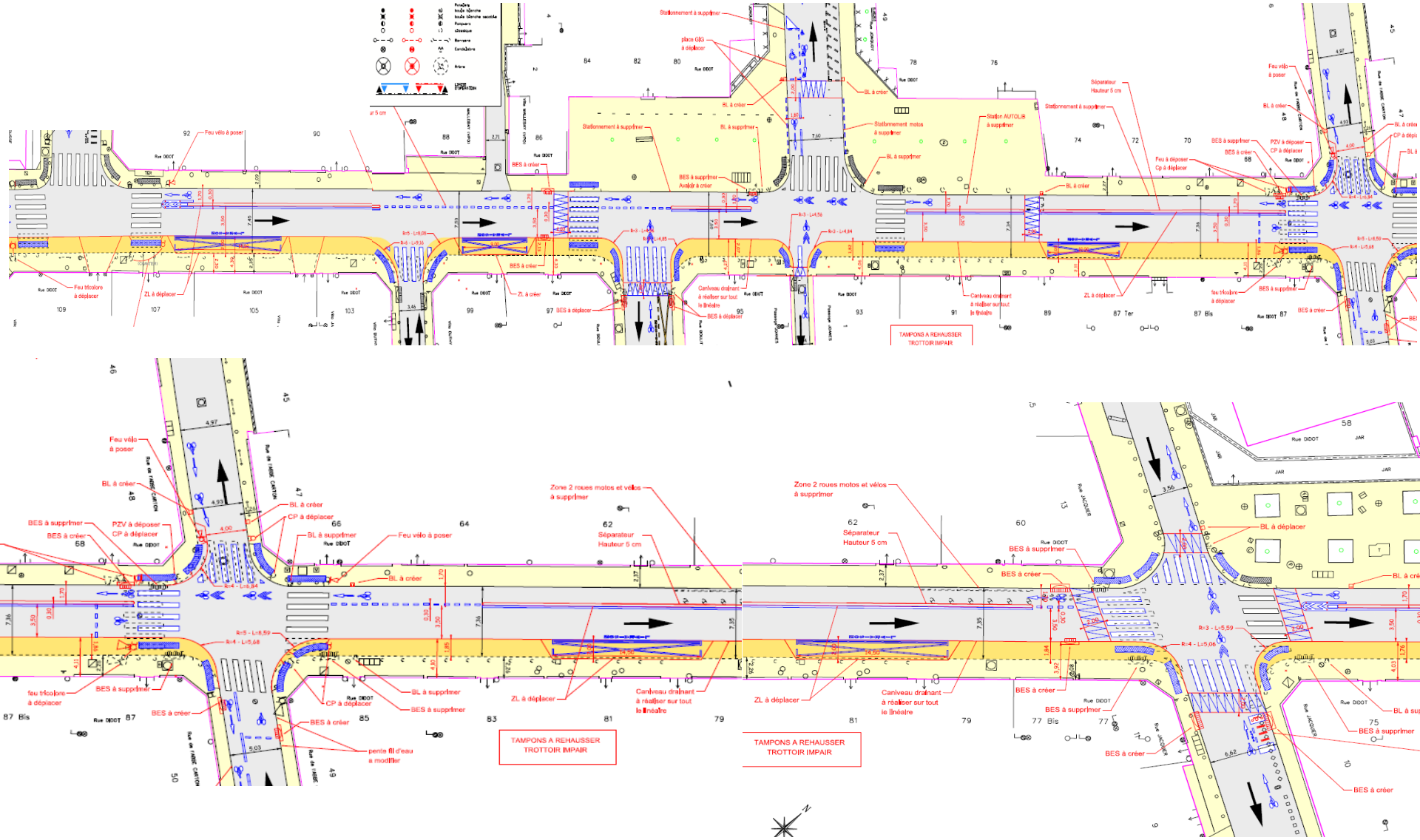

TRAVAUX D'INFRASTRUCTURES

PHASE 2 : TRONÇON ENTRE LA RUE PIERRE LAROUSSE ET LA RUE D'ALÉSIA

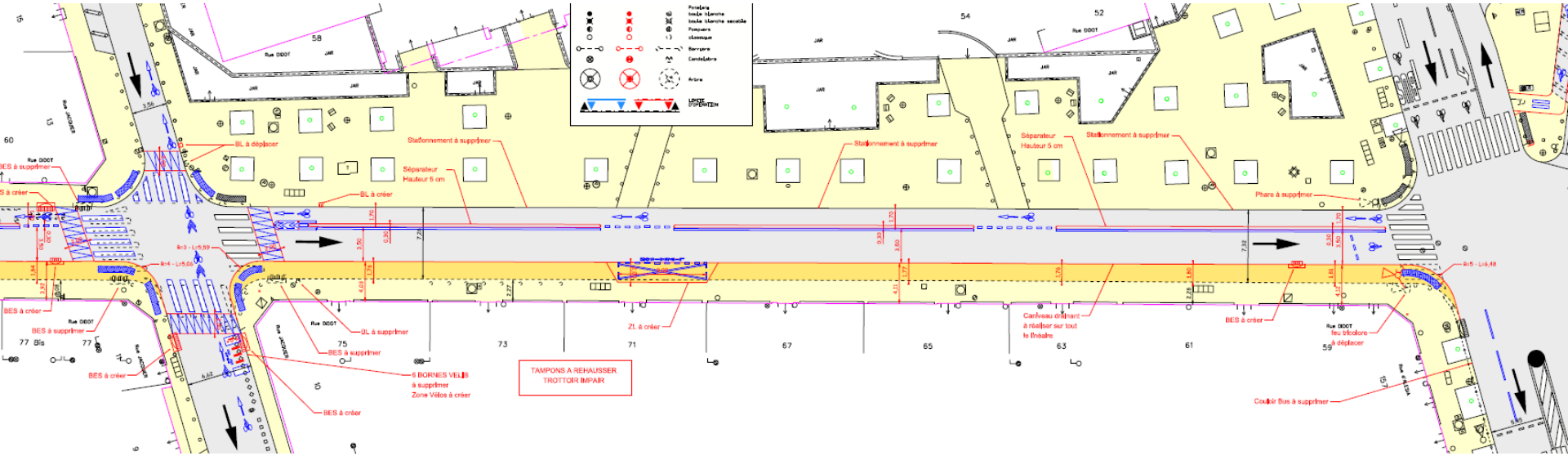

MERCI POUR VOTRE ATTENTION