

# 2019/2020



**PARIS ANIM'**



## **POINT DU JOUR**

1-9 rue du Général Malleterre  
75016 Paris | 01 46 51 03 15  
capointdujour@actisce.org  
www.actisce.org

## **MESNIL SAINT-DIDIER**

25 rue Mesnil  
75116 Paris | 01 47 55 82 71  
capointdujour@actisce.org

# ÉDITO

La Ville de Paris propose aux Parisiennes et aux Parisiens de nombreuses activités culturelles, sportives ou de loisirs dans ses 50 Centres Paris Anim' présents dans tout Paris.

Plus de 60 000 Parisien.ne.s de tous les âges en profitent chaque année. Avec plus de 400 activités proposées, l'offre est extrêmement variée : danse, nombreux sports, arts du spectacle, arts plastiques, théâtre, artisanat, musique, chorale, informatique, multimédia, activités liées à l'environnement ... Avec des tarifs adaptés aux revenus de chacun, la Ville permet au plus grand nombre d'en profiter.

Favoriser l'épanouissement personnel en lien avec les autres, les échanges, les liens intergénérationnels, la participation à la vie de son quartier pour vivre mieux ensemble, tels sont les objectifs que nous poursuivons avec Anne Hidalgo et les associations d'éducation populaire à qui nous confions la gestion et l'animation de ces Centres Paris Anim'.

Aussi au-delà des activités régulières, les débats, les concerts, les spectacles, les expositions ou bien encore les projets autour de la végétalisation comme des jardins partagés ou de l'alimentation sont de plus en plus présents dans les Centres Paris Anim' en lien souvent avec le quartier via les associations ou les conseils de quartier.

Depuis 2015, nous avons mis l'accent sur l'accueil et l'accompagnement des jeunes avec des modalités d'accueil plus souples dans des espaces qui leur sont dédiés et des animateurs jeunesse qui leur proposent des activités dans et hors les murs. Dans un tiers d'entre eux des Points Information Jeunesse, dans lesquels les jeunes peuvent trouver une première réponse à toutes leurs questions sur la formation, l'emploi, les métiers, la santé, le logement, la vie sociale, les loisirs, les sports, les vacances, la vie quotidienne, la mobilité européenne et internationale et le numérique sont à leur disposition.

Les personnels des Centres Paris Anim' accueillent les Parisiennes et les Parisiens en laissant à celles et ceux qui le souhaitent une place de choix dans la vie de ces lieux collectifs. En effet depuis 2014 la Ville de Paris encourage et accompagne fortement la volonté des Parisiens de s'engager, de prendre part à la vie locale mais aussi à la vie des équipements notamment des Centres Paris Anim'. Soyez-y les bienvenu.e.s.

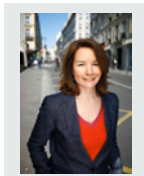

## **PAULINE VÉRON**

**Adjointe à la Maire de Paris**

chargée de la démocratie locale, de la participation citoyenne,  
de la vie associative, de la jeunesse  
et de l'emploi

Le centre Paris Anim' Point du Jour est un élément central de notre 16e arrondissement, c'est un lieu de rencontre, de création et bien sûr un lieu où on s'élève dans le sens noble du terme.

Un lieu qui permet à toutes les cultures de se rencontrer, des plus avant-gardistes aux plus classiques. Cette émulation est toujours bénéfique et formatrice. Elle permet d'aboutir à l'harmonie et à la connaissance de l'autre.

Un lieu de création, où toutes les idées sont permises et respectées. Car l'émancipation créatrice et la rigueur sont les recettes secrètes pour voir naître les talents.

Un lieu où l'on s'élève enfin, car c'est ici que l'on découvre de nouvelles disciplines, que l'on s'évade de sa routine et que l'on s'ouvre à la connaissance et aux techniques artistiques dans la bonne humeur. S'élever c'est surtout s'ouvrir au monde pour les jeunes comme les moins jeunes et leur permettre de profiter d'un enseignement d'une grande qualité.

Cet équipement est à l'image du 16e. Il est innovant, percutant et étonnant !

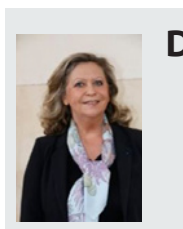

## **DANIÈLE GIAZZI**

Maire du 16e arrondissement  
Conseiller régional d'Île-de-France  
Conseiller de Paris



## PARIS ANIM'

### Centre Point du Jour

1-9 rue du Général Malleterre  
75016 Paris | 01 46 51 03 15  
capointdujour@actisce.org



## HORAIRES D'OUVERTURE

Lundi	10h00 - 22h00
Mardi	09h00 - 22h00
Mercredi	11h00 - 22h00
Jeudi	09h00 - 22h00
Vendredi	09h00 - 22h00
Samedi	09h00 - 18h00

## ACCÈS

Métro : Porte de Saint-Cloud (ligne 9)  
RER C/Tram 3A - Pont du Garigliano

## Mesnil Saint-Didier

25 rue Mesnil

75116 Paris | 01 47 55 82 71

capointdujour@actisce.org



### HORAIRES D'OUVERTURE

Lundi	10h00 - 21h00
Mardi	10h00 - 21h00
Mercredi	10h00 - 21h00
Jeudi	09h30 - 21h00
Vendredi	10h00 - 21h00

### ACCÈS

Métro : Victor Hugo (ligne 2) - Trocadéro (ligne 9 - 6)

# DANSES

## DANSE CLASSIQUE (INITIATION)

6-7 ans	Mardi	17:00	18:00
6-7 ans	Mercredi	13:30	14:30
6-7 ans	Samedi	14:00	15:00

## DANSE CLASSIQUE

8-10 ans	Mardi	18:00	19:00
Adultes	Mardi	19:00	20:00
8-10 ans	Mercredi	14:30	15:30
10-12 ans	Mercredi	15:30	16:45
13-17 ans	Mercredi	17:30	19:00
8-10 ans	Samedi	15:00	16:00
11-14 ans	Samedi	16:00	17:00

## DANSE CONTEMPORAINE

Adultes	Mardi	20:00	21:30
---------	-------	-------	-------

## DANSE JAZZ

10-11 ans niv 2	Jeudi	17:00	18:15
15-18 ans niv 1	Jeudi	18:15	19:30
15-18 ans niv 2	Jeudi	19:30	21:00
12-14 ans niv 2	Vendredi	17:00	18:30
15-18 ans niv 2	Vendredi	18:30	20:00
Adultes niv moyens	Vendredi	20:00	21:30
6 ans	Samedi	10:15	11:15
7-9 ans	Samedi	12:15	13:15
11-14 ans niv 1	Samedi	14:00	15:00
11-14 ans niv2	Samedi	15:00	16:00
8-10 ans niv1	Lundi	17:00	18:00
11-14 ans niv1	Lundi	18:00	19:00
9-11 ans niv 2	Mardi	17:00	18:00
13-16 ans niv2	Mardi	18:00	19:30
Adultes niv 2	Mardi	19:30	21:00
6-8 ans	Mercredi	14:30	15:30
9-11 ans	Mercredi	15:30	16:30
11-13 ans	Mercredi	18:30	19:30
Adultes niv.1	Mercredi	19:30	21:00

## DANSE JAZZ ATELIER CHORÉGRAPHIQUE

15-20 ans	Jeudi	21:00	22:00
-----------	-------	-------	-------

## DANSE ORIENTALE

Adultes niv 1	mercredi	19:00	20:30
6-10 ans	jeudi	18:00	19:00
Ados-Adultes	Jeudi	19:00	21:00

## DANSE RYTHMIQUE

4-6 ans	Mardi	17:00	18:00
6-8 ans	Mardi	18:00	19:00
5-7 ans	Vendredi	17:00	18:00

## ÉVEIL DANSE

4 ans	Mardi	15:30	16:15
5 ans	Mardi	16:15	17:00
3-4 ans	Jeudi	17:00	18:00
3-4 ans	Samedi	9:15	10:00
4-5 ans	Mercredi	13:30	14:30
3-4 ans	Vendredi	16:15	17:00

## HIP HOP

8-12 ans	Mercredi	16:30	17:30
13 ans et +	Mercredi	17:30	19:00
4-5 ans	Vendredi	17:00	17:45
6-7 ans	Vendredi	17:45	18:45
6-10 ans	Samedi	10:00	11:30
11-15 ans	Samedi	11:30	13:00
8-12 ans	Mercredi	16:30	17:45
13 ans et +	Mercredi	17:45	19:00

## BREAK

13 ans et +	Samedi	16:30	18:00
-------------	--------	-------	-------

### LIEU DE L'ACTIVITÉ :

**Mesnil Saint-Didier**  
25 rue Mesnil 75116 Paris





# ARTS DU SPECTACLE

## CIRQUE

7-9 ans	Mercredi	13:30	14:30
3-4 ans	Mercredi	14:30	15:30
5-6 ans	Mercredi	15:30	16:30
5-6 ans	Jeudi	17:00	18:00
6-8 ans	Jeudi	18:00	19:15

## COMÉDIE MUSICALE

9-12 ans	Lundi	17:00	19:00
----------	-------	-------	-------

## MAGIE

7-9 ans	Vendredi	17:00	18:00
10- 13 ans	Vendredi	18:00	19:00

## THÉÂTRE ÉVEIL

3-4 ans	Mercredi	16:30	17:30
5-6 ans	Mercredi	17:30	18:30
5-6 ans	Samedi	9:15	10:15
3-4 ans	Samedi	11:15	12:15
4-5 ans	Mercredi	14:30	15:30



## THÉÂTRE

8-10 ans	Mardi	17:00	18:30
Adultes	Mardi	19:00	22:00
10-12 ans	Mercredi	13:30	15:00
7-9 ans	Mercredi	15:00	16:30
15-18 ans	Vendredi	18:00	20:00
7-8 ans	Samedi	10:15	11:15
10-11 ans	Samedi	14:00	15:30
12-14 ans	Samedi	15:30	17:00
6-8 ans	Mercredi	13:30	14:30
8-12 ans	Mercredi	15:30	17:00
8-12 ans	Vendredi	17:00	18:30

## THÉÂTRE EN ANGLAIS

11-15 ans	Mercredi	17:00	18:30
-----------	----------	-------	-------

### LIEU DE L'ACTIVITÉ :

 **Mesnil Saint-Didier**  
25 rue Mesnil 75116 Paris



# ARTS PLASTIQUES

## ARTS GRAPHIQUES

13-15 ans	Jeudi	18:00	19:30
-----------	-------	-------	-------

## LES PETITS PINCEAUX

3-5 ans	Lundi	17:00	18:00
3-4 ans	Mercredi	14:30	15:30
5-6 ans	Mercredi	15:30	16:30
3-4 ans	Jeudi	17:00	18:00
3-5 ans	Samedi	11:15	12:15
5-6ans	Mercredi	13:30	14:30
3-4 ans	Mercredi	14:30	15:30

## CÉRAMIQUE TOURNAGE

Adultes	Jeudi	19:00	21:30
Adultes	Jeudi	15:30	18:30

## DESSIN BD

6-10 ans	Mardi	17:00	18:30
11-14 ans	Mercredi	14:00	16:00

## DESSIN PEINTURE

6-8 ans	Lundi	18:00	19:00
Adultes	Lundi	19:30	22:00
Adultes	Mardi	10:00	12:00
Adultes	Mardi	14:00	16:30
Ados-adultes	Mardi	17:00	19:00
7-9 ans	Mercredi	16:30	17:30
10-12 ans	Mercredi	17:30	19:00
Adultes	Jeudi	19:30	22:00
Adultes	Vendredi	10:00	12:30
Adultes	Samedi	9:15	11:15
11-14 ans	Samedi	14:00	15:30
6-10 ans	Samedi	15:30	17:00
Ados-Adultes	Mardi	18:30	21:00
7-11 ans	Mercredi	15:30	17:00
12-18 ans	Mercredi	17:00	19:00
7-11 ans	Jeudi	17:00	18:30

### LIEU DE L'ACTIVITÉ :

 Mesnil Saint-Didier  
25 rue Mesnil 75116 Paris

## MANGA

---

8-11 ans	Vendredi	17:00	18:15
11-14 ans	Vendredi	18:15	19:30

## MODÈLE VIVANT

---

Adultes	Mardi	19:00	21:30
---------	-------	-------	-------

## PEINTURE SUR PORCELAINE

---

Adultes	Lundi	10:00	12:30
Adultes	Mardi	10:00	12:30
Adultes	Mardi	14:30	17:00
Adultes	Mardi	19:00	21:30
Adultes	Jeudi	09:30	12:00
Adultes	Jeudi	13:45	16:15
Adultes	Jeudi	16:15	18:45
Adultes	Vendredi	10:00	12:30

## PORCELAINE FABRICATION ET DÉCOR

---

Adultes tarif 3h at 1et2	Vendredi	13:30	15:30
Adultes tarif 3h at 1et2	Vendredi	15:30	17:00

## POTERIE MODELAGE

---

6-8 ans	Lundi	17:00	18:15
9-12 ans	Lundi	18:15	19:30
10-12 ans	Mercredi	13:30	15:00
13 ans et +	Mercredi	15:00	16:30
3-5 ans	Samedi	16:00	17:00
6-8 ans	Samedi	17:00	18:00

## POTERIE

---

Adultes	Lundi	10:00	12:30
Adultes	Lundi	14:00	16:30

## SCULPTURE

---

Adultes	Mardi	19:00	21:30
---------	-------	-------	-------

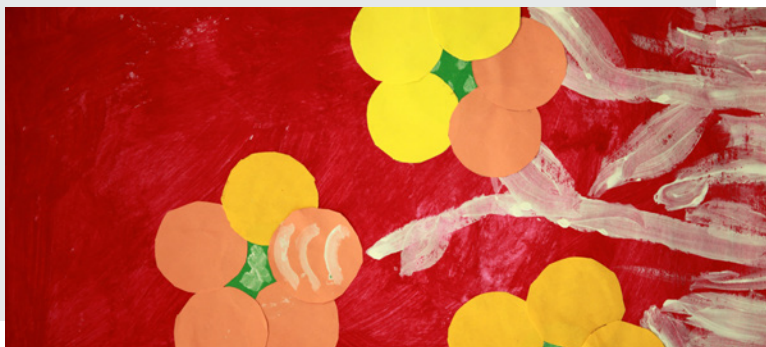

# MUSIQUE

## ATELIER JAZZ

Ados-adultes niv 1	Mardi	19:30	22:00
Ados-adultes niv 2	Mercredi	19:30	22:00

## CHANT MUSIQUES ACTUELLES

Adultes	Mardi	19:30	21:30
6-10 ans	Vendredi	17:00	18:00
11-15 ans	Vendredi	18:00	19:30
13-17 ans	Samedi	13:30	15:30
Adultes	Samedi	15:30	18:00
Adultes	Mercredi	19:00	21:00

## ENSEMBLE POP ROCK

13-30 ans	Jeudi	19:00	21:00
-----------	-------	-------	-------

## GUITARE 1H COURS SEMI-COLLECTIF

7-14 ans	Lundi	17:00	19:00
7-17 ans	Mercredi	14:00	19:00
7-14 ans	Vendredi	17:00	18:00
7-14 ans	Samedi	13:00	17:00
7-14 ans	Samedi	12:30	13:30
Adultes accompagnement	Samedi	11:30	12:30

## GUITARE 1H15 COURS SEMI-COLLECTIF

Ados-adultes	Lundi	19:00	20:15
Ados-adultes	Lundi	20:15	21:30
Ados-adultes	Samedi	16:15	17:30

## GUITARE ÉLECTRIQUE-BASSE 1H COURS SEMI-COLLECTIF

12 ans et + Tous niveaux	Jeudi	18:00	19:00
12 ans et + Tous niveaux	Samedi	13:30	14:30

## GUITARE ÉLECTRIQUE-BASSE 1H15 COURS SEMI-COLLECTIF

12 ans et + Tous niveaux	Vendredi	18:00	19:15
12 ans et + Tous niveaux	Vendredi	19:15	20:30
12 ans et + Tous niveaux	Samedi	15:00	16:15

## JARDIN MUSICAL

4-5 ans	Mardi	17:00	18:00
5-6 ans	Mardi	18:00	19:00
5-6 ans	Mercredi	13:30	14:30
3-4 ans	Mercredi	15:30	16:30
3-4 ans	Jeudi	17:00	17:45
5- 6 ans	Jeudi	17:45	18:45
5-6 ans	Mercredi	14:30	15:30
3-4 ans	Mercredi	15:30	16:30

## PIANO 1H COURS SEMI-COLLECTIF

7-14 ans	Lundi	17:00	19:00
Ados-adultes	Lundi	16:30	17:30
7-14 ans	Lundi	17:30	19:30
Ados-adultes	Lundi	19:30	21:30
Ados-adultes	Lundi	19:00	22:00
Ados-adultes	Mardi	15:00	16:00
7-14 ans	Mardi	16:00	19:00
7-14 ans	Mercredi	11:45	13:45
7-14 ans	Mercredi	14:00	16:00
7-14 ans	Mercredi	16:30	18:30
Ados-adultes	Mercredi	18:30	19:30
7- 14 ans	Jeudi	16:45	18:45
Ados-adultes	Jeudi	19:15	21:15
7-14 ans	Vendredi	15:30	18:30
Ados-adultes	Vendredi	20:30	21:30
Ados-adultes	Samedi	13:30	14:30
7-14 ans	Samedi	14:30	15:30
7-14 ans	Samedi	16:00	18:00
7-14 ans	Mardi	16:00	19:00
7- 14 ans	Jeudi	17:00	19:00
Ados-adultes	Jeudi	19:00	21:00
7-14 ans	Vendredi	17:00	19:00
Ados-adultes	Vendredi	19:00	20:00



## PIANO 1H30 COURS SEMI-COLLECTIF

---

Ados-Adultes	Vendredi	19:00	20:30
--------------	----------	-------	-------

## SOLFÈGE FORMATION MUSICALE

---

7-12 ans	Mercredi	14:30	15:30
----------	----------	-------	-------

## VIOLON 1H COURS SEMI-COLLECTIF

---

Ados-adultes	Mercredi	11:30	12:30
7-14 ans	Mercredi	12:30	14:30
7-14 ans	Mercredi	15:30	18:30
Ados-adultes	Mercredi	18:30	19:30
7-14 ans	Mercredi	17:00	18:00
Ados-adultes	Mercredi	18:00	19:00

# LANGUES

## ANGLAIS

---

Adultes intermédiaires	Mardi	14:15	16:15
5-7 ans	Mardi	17:00	18:00
8-10 ans	Mardi	18:00	19:00
Lycéens + Adultes déb et fd	Mardi	19:00	20:00
5-7 ans	Mercredi	17:00	18:00
8-10 ans	Mercredi	18:00	19:00
Adultes	Samedi	10:15	11:15
Adultes	Samedi	11:15	12:15
6-9 ans	Lundi	17:00	18:00
10-13 ans	Lundi	18:00	19:00

## ARABE LITTÉRAIRE

---

8-11 ans	Lundi	17:00	18:00
12-15 ans	Lundi	18:00	19:00

## ATELIER D'ÉCRITURE

---

Adultes	Vendredi	20:00	22:00
Adultes	Samedi	10:30	13:30

## CHINOIS

---

6-9 ans	Samedi	10:00	11:00
10-13 ans	Samedi	11:00	12:30



# SCIENCES

## MÉCANIQUE ET ROBOTIQUE

8-12 ans

Mercredi 15:30 17:00

## CRÉE TON JEU VIDEO

8-13 ans

Mardi 17:30 19:00

## LES PETITS SCIENTIFIQUES

7-9 ans

Mercredi 13:30 14:30

5-7 ans

Mercredi 14:30 15:30

### LIEU DE L'ACTIVITÉ :



Mesnil Saint-Didier  
25 rue Mesnil 75116 Paris

# MISE EN FORME

## ABDOS FESSIERS

Adultes	Mercredi	11:45	12:45
---------	----------	-------	-------

## BABY GYM

3-4 ans	samedi	9:15	10:15
---------	--------	------	-------

## FITNESS

Adultes	Lundi	18:00	19:00
Adultes	Lundi	19:00	20:00

## GYM

Adultes	Mardi	10:30	11:30
Adultes	Mardi	11:30	12:30
Adultes	Mardi	12:30	13:30
Adultes	Jeudi	09:00	10:00
Adultes	Jeudi	10:00	11:00
Adultes	Jeudi	11:00	12:00
Adultes	Vendredi	09:30	10:30
Adultes	Vendredi	10:30	11:30
Adultes	Lundi	12:00	13:00
Adultes	Lundi	13:00	14:00

## PILATES

Adultes	Mardi	10:00	11:00
Adultes	Mardi	19:00	20:00
Adultes	Vendredi	19:00	20:00
Adultes	Vendredi	20:00	21:00
Adultes	Samedi	9:15	10:15
Adultes	Samedi	11:15	12:15
Adultes	Lundi	10:00	11:00
Adultes	Lundi	11:00	12:00
Adultes	Lundi	19:00	20:00
Adultes	Lundi	20:00	21:00
Adultes	Mardi	10:30	11:30
Adultes	Mardi	11:30	12:30
Adultes	Mardi	12:30	13:30
Adultes	Jeudi	10:30	11:30
Adultes	Jeudi	11:30	12:30
Adultes	Jeudi	12:30	13:30

## SOPHROLOGIE

Adultes	Vendredi	12:30	13:30
Adultes	Vendredi	13:30	14:30



## STRETCHING

---

Adultes	Mardi	11:00	12:00
---------	-------	-------	-------

## YOGA

---

Adultes	Lundi	19:00	20:15
Adultes	Lundi	20:15	21:30
Adultes	Mardi	09:15	10:30
Adultes	Mercredi	19:00	20:15
Adultes	Mercredi	20:15	21:30
Adultes	Jeudi	09:30	10:45
Adultes	Jeudi	10:45	12:00
Adultes	Lundi	12:30	13:30
Adultes	Lundi	18:30	19:45
Adultes	Lundi	19:45	21:00
Adultes	Mardi	18:30	19:45
Adultes	Mardi	19:45	21:00
Adultes	Jeudi	09:30	10:30

## YOGA POSTURAL

Adultes	samedi	10:15	11:15
---------	--------	-------	-------

## ZUMBA

---

Adultes	Mardi	20:00	21:30
Adultes	Mercredi	20:30	21:30

### LIEU DE L'ACTIVITÉ :

 **Mesnil Saint-Didier**  
25 rue Mesnil 75116 Paris



# SPORTS

## AIKIDO

7-12 ans	Mardi	17:30	19:00
Adultes	Mardi	20:00	22:00
Adultes	Vendredi	20:00	22:00
7-12 ans	Samedi	10:15	11:45

## ÉVEIL ARTS MARTIAUX

4-6 ans	Lundi	17:00	18:00
4-6 ans	Vendredi	17:00	18:00
4-6 ans	Samedi	09:15	10:15

## JUDO

6- 8 ans	Mercredi	17:00	18:00
9-10 ans	Mercredi	18:00	19:00
11-13 ans	Mercredi	19:00	20:00
Adultes (dès 15 ans)	Mercredi	20:00	21:30
6-8 ans	Samedi	13:30	14:30
9-10 ans	Samedi	14:30	15:30
11-13 ans	Samedi	15:30	16:30
Adultes (dès 15 ans)	Samedi	16:30	18:00

## KARATÉ

7-11 ans	Lundi	18:00	19:00
12-15 ans	Lundi	19:00	20:00
A partir de 16 ans	Lundi	20:00	22:00
7-9 ans	Mercredi	13:30	14:30
10-12 ans	Mercredi	14:30	15:30
13-18 ans	Mercredi	15:30	16:45
9-16 ans perfect.	Jeudi	18:30	20:30
7-12 ans	Vendredi	18:00	19:00
13 ans et +	Vendredi	19:00	20:00

## MINI TENNIS

4-5 ans	Lundi	17:00	18:00
4-5 ans	Mardi	17:00	18:00
4-5 ans	Jeudi	17:00	18:00
4- 5 ans	Vendredi	17:00	18:00
4-5 ans	Samedi	10:00	11:00

## TENNIS - 1H

6- 13 ans	Lundi	18:00	20:00
Ados-adultes	Lundi	20:00	21:00
6-13 ans	Mardi	18:00	20:00
Ados-adultes	Mardi	20:00	21:00
Adultes	Mercredi	11:00	12:00
6- 13 ans	Mercredi	12:00	13:00
6- 13 ans	Mercredi	15:00	18:00
14-17 ans	Mercredi	18:00	20:00
Adultes	Mercredi	20:00	21:00
6- 13 ans	Jeudi	18:00	20:00
Ados-adultes	Jeudi	20:00	21:00
6-13 ans	Vendredi	18:00	20:00
Ados-adultes	Vendredi	20:00	21:00
6-13 ans	Samedi	11:00	13:00
6-13 ans	Samedi	14:00	15:00
14-17 ans	Samedi	15:00	18:00





# SALLE DE SPECTACLES

Lieu d'aide à la jeune création, le Centre Paris Anim' Point du Jour propose une programmation de spectacles de jeunes compagnies Parisiennes les jeudis et vendredis à 20h.

Deux soirées de présentation de saison sont organisées en septembre et en janvier, l'occasion de découvrir les jeunes artistes programmés !

Un spectacle à l'attention du Jeune Public est programmé à chaque période de vacances scolaires.

Demandez le programme à l'accueil ou abonnez-vous à notre lettre d'actualités.

Le Centre Paris Anim' Point du Jour met en place un dispositif complet d'accueil de la jeune création en permettant, chaque année, à une vingtaine de jeunes compagnies de :

- Répéter dans les locaux disponibles du Centre Paris Anim'.
- Bénéficier d'un espace scénique et d'une salle de spectacles de 144 places équipée d'un matériel professionnel.
- Profiter des conseils d'un régisseur professionnel pour l'ensemble des aspects techniques inhérent aux arts du spectacle vivant.
- Se faire accompagner pour réussir l'organisation, l'administration et la communication de leur spectacle.

# INFORMATION

# JEUNESSE



Le Centre Paris Anim' Point du Jour propose un Point Information Jeunesse dans lequel :

- L'information est accessible à tous les jeunes sans restriction, au plus près de leur domicile.
- L'information répond en priorité aux besoins et aux demandes directes des jeunes accueillis avec disponibilité et confidentialité.
- L'information des jeunes traite de tous les sujets qui les intéressent ou les concernent dans leur vie quotidienne et l'exercice de leurs droits (enseignement, formation professionnelle et permanente, emploi, vie pratique, transports, santé, culture, sports, loisirs, vacances...)
- L'information est complète, impartiale, exacte, pratique et actualisée.
- L'information utilise les technologies de l'information et de la communication, notamment afin de promouvoir l'accès des jeunes aux nouvelles formes d'expression culturelle et citoyenne.
- L'accueil est gratuit, personnalisé et modulé selon la demande, de la mise à disposition d'auto documentation à l'entretien dans une relation de conseil, d'aide à la démarche et à l'approche globale des projets ou du parcours individuel du jeune.
- L'information respecte le secret professionnel et l'anonymat du jeune.
- L'accueil et l'information sont assurés par des professionnels qualifiés.



# LES RENDEZ-VOUS DU CENTRE POINT DU JOUR

## STAGES VACANCES ET SORTIES

---

Des stages sont proposés durant chaque période de vacances scolaires. A dominante artistique, culturelle, scientifique ou sportive, ces derniers sont organisés le matin et/ou l'après-midi, sur un ou plusieurs jours, avec des amplitudes horaires variables selon la discipline et l'âge des participants. Des spectacles, des rencontres-débats, des animations-goûters, des visites guidées ou des projections complètent le programme.

## STAGES ADULTES

---

Ouverts à tous dans des disciplines culturelles, artistiques, sportives ou techniques, les stages adultes sont proposés de façon ponctuelle (week-end, vacances scolaires, semaine). Les tarifs sont en fonction du quotient familial.

Des stages informatique thématiques sont proposés tout au long de la saison les mardis et vendredis : initiation, emails, retouche de photos, bureautique, réseaux sociaux...

## FORMATION DÉLÉGUÉS DE CLASSE

---

Menées de manière dynamique et active, ces formations permettent aux élèves délégués de développer leurs capacités et leurs compétences pour mieux représenter les élèves au conseil de classe et pour être une interface efficace entre la classe et les équipes éducatives et administratives. Lors de cette formation, les notions suivantes sont abordées :

- Être bien informé du rôle et des missions d'un délégué de classe.
- Connaître le fonctionnement et le rôle des acteurs d'un établissement scolaire.
- Défendre une position, une idée, un projet.
- Être attentif aux autres élèves et être en mesure de déclencher une alerte.
- Savoir susciter, recueillir des avis, des demandes.
- Connaître les droits et devoirs des élèves.
- Argumenter dans un débat...

## FESTIVAL DES CULTURES JEUNES

---

Les talents artistiques du 16ème arrondissement sont mis en valeur pendant deux semaines en mars.

L'objectif du Festival est d'accompagner les jeunes artistes dans leur professionnalisation et de présenter au public une programmation riche et variée autour d'un thème commun.

Les jeunes sont invités à prendre part à l'organisation de l'évènement, aux cotés des équipes du centre et des partenaires.

## LES GOUTERS PARTICIPATIFS ZERO DECHET

---

Chaque mercredi précédant les vacances scolaires, un goûter participatif est organisé à l'accueil du centre et son antenne. Ces moments festifs sont l'occasion de sensibiliser le public aux gestes écologiques.

## APPEL A PROJETS - 1ERE EXPOSITION

---

Ce projet s'adresse aux jeunes artistes (photographes, peintres, dessinateurs, ...) de moins de 30 ans qui n'ont jamais exposé.

Les jeunes sélectionnés présentent leurs travaux au sein du centre, pendant trois semaines, tout en bénéficiant d'un accompagnement dans leur démarche d'exposition.



# COMMENT S'INSCRIRE ?

## MODALITÉS

Les tarifs sont modulés en fonction de la composition et des ressources de chaque foyer. Si vous ne souhaitez pas justifier de votre situation, le tarif correspondant au groupe tarifaire **10** s'applique.

### Quotient Familial

Inférieur ou égal à 234€  
Inférieur ou égal à 384€  
Inférieur ou égal à 548€  
Inférieur ou égal à 959€  
Inférieur ou égal à 1370€  
Inférieur ou égal à 1900€  
Inférieur ou égal à 2500€  
Inférieur ou égal à 3333€  
Inférieur ou égal à 5000€  
Supérieur à 5000€

### Tranche tarifaire

QF1  
QF2  
QF3  
QF4  
QF5  
QF6  
QF7  
QF8  
QF9  
QF10

### Justificatif(s) à fournir à l'inscription pour l'application des tarifs des groupes tarifaires de 1 à 9 :

- Soit une attestation récente de la caisse des écoles, indiquant le quotient familial pour le périscolaire.
- Soit une attestation récente (datant de moins de trois mois) de la CAF indiquant le quotient familial.
- Soit le dernier avis d'imposition à la date de l'inscription définitive.

## PAIEMENTS

Par chèque, espèces, tickets loisirs, chèques ANCV et coupons sports.

**Tarif annuel** de l'atelier + frais complémentaires (licence sportive fédérale, participation aux frais annexes, adhésion à l'Association ACTISCE).

## DOCUMENTS À FOURNIR

- **1 PHOTO D'IDENTITE.**
- Un **CERTIFICAT MEDICAL** d'aptitude à la pratique d'une activité physique ou sportive avec mention «compétition» pour les disciplines concernées.
- Les **ORIGINAUX** des justificatifs et leurs photocopies sont indispensables.



## PARTICIPATION AUX FRAIS ANNEXES

### Licences

Aikido : 35 €

Karate : 37 €

Judo : 38 €

Tennis - 18 ans : 20 €

Tennis + 18 ans : 29 €

### Frais annexes

Danse classique : 15 €

Danse rythmique : 15 €

Eveil danse : 15 €

Danse jazz : 15 €

Hip Hop : 10 €

Magie : 15 €

Cirque : 10 €

Ceramique : 25 €

Dessin peinture : 10 €

Arts graphiques : 10 €

Modele vivant : 60 €

Peinture sur Porcelaine : 25 €

Porcelaine fabrication

et décor : 25 €

Poterie : 25 €

Poterie modelage : 15 €

Chant et interprétation : 10 €

Chant musique actuelle : 10 €

Atelier jazz : 10 €

Ensemble pop/rock : 10 €

Guitare : 10 €

Guitare electrique : 10 €

Piano : 10 €

Violon : 10 €

Petits scientifiques : 10 €

Atelier des sciences : 10 €

Mécanique et Robotique : 10 €

Conception graphique : Malija Saifullah

Imprimé sur papier recyclé

Les informations contenues dans la brochure ne sont pas contractuelles et sont susceptibles de modification sans préavis.





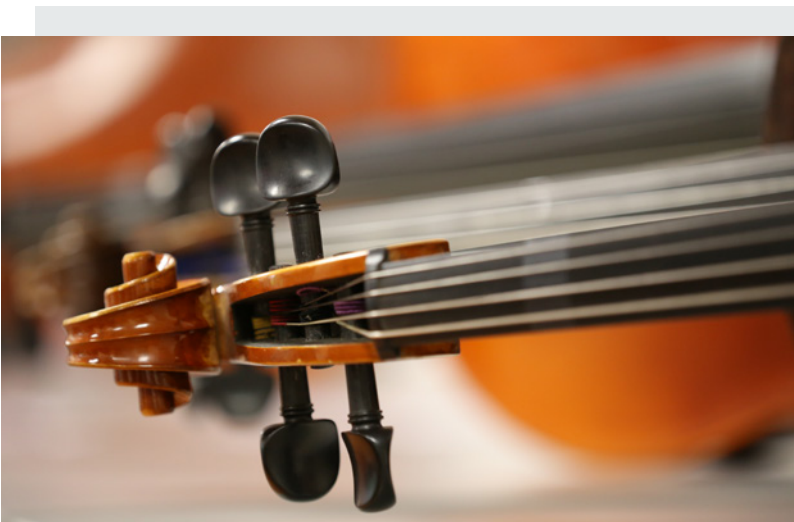
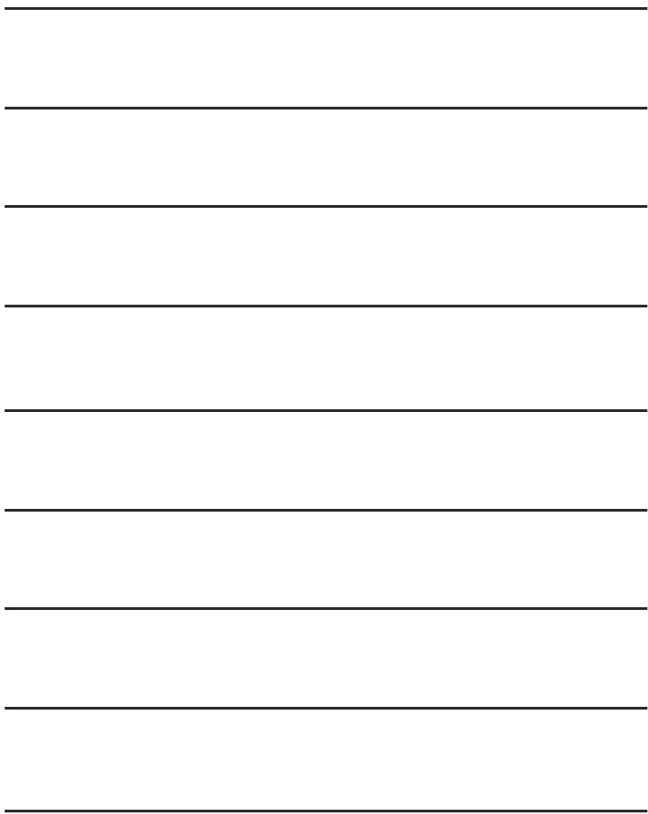

## **PARIS ANIM'** **Centre Point du Jour**

1-9 rue du Général Malleterre  
75016 Paris | 01 46 51 03 15

## **Annexe Mesnil Saint-Didier**

25 rue Mesnil  
75116 Paris | 01 47 55 82 71

## **NOS AUTRES LIEUX D'ANIMATION :**

### **1er arr.**

#### **PARIS ANIM'** **Centre Les Halles Le Marais**

6/8 place Carrée  
Forum des Halles  
75001 Paris | 01 40 28 18 48

#### **Annexe Saint-Honoré**

32 place du marché  
Saint-Honoré  
75001 Paris | 01 49 26 92 12

### **5e arr.**

#### **PARIS ANIM'** **Centre Censier**

12 rue Censier  
75005 Paris | 01 43 37 40 92

#### **PARIS ANIM'** **Centre Arras**

48 rue du Cardinal Lemoine  
75005 Paris | 01 44 32 03 50

### **6e et 7e arr.**

#### **PARIS ANIM'** **Centre Rennes**

76 bis rue de Rennes  
75006 Paris | 01 43 54 16 58

#### **Annexe La Bourdonnais**

105 av. de La Bourdonnais  
75007 Paris | 01 44 18 09 39

### **15e arr.**

#### **Patronage Laïque Jules Vallès**

72 avenue Félix Faure  
75015 Paris | 01 40 60 86 00

### **17e arr.**

#### **PARIS ANIM'** **Centre Interclub 17**

47 rue de Saussure  
75017 Paris | 01 42 27 68 81

#### **PARIS ANIM'** **Centre La Jonquière**

88 rue de la Jonquière  
75017 Paris | 01 42 29 78 79

#### **Annexe Loucheur**

3 rue Louis Loucheur  
75017 Paris | 01 42 63 06 04

## **NOTRE ASSOCIATION :**



**Actions pour les Collectivités Territoriales  
et Initiatives Sociales, Sportives,  
Culturelles et Educatives**

12 rue Gouthière 75013 Paris | 01 45 81 13 13

**[www.actisce.org](http://www.actisce.org)**