Quai d'Orsay–Paris VII
Démolition des enrobés amiantés

Phase 3 A et 3 B

du 09/07/19 au 13/08/19

VTMTP

13 Avenue Descartes - 94450 LIMEIL-BREVANNES

Tél : 01 45 69 29 30 Fax : 01 45 69 38 83 E.Mail : contact@vtmtp.fr

afaq ISO 9001 Qualité AFNOR CERTIFICATION

50 COY 15044	12/06/19	F
Numéro d'affaire	Date	Indice

1	1 /7	1/600
N° de plan	N° de planche	Echelle

PAA 2
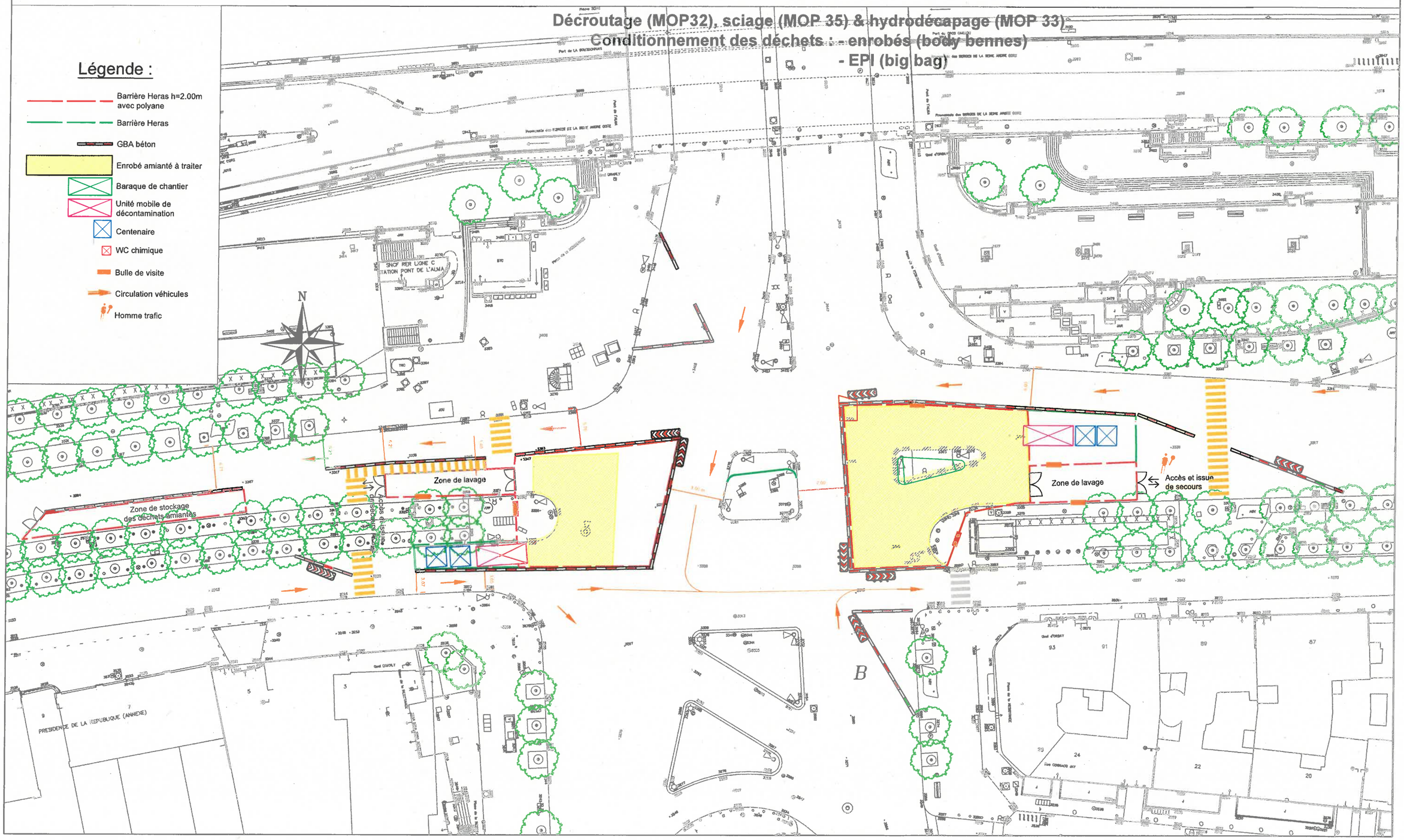
Décroutage (MOP32), sciage (MOP 35) & hydrodécapage (MOP 33)
Conditionnement des déchets : - enrobés (body bennes)
- EPI (big bag)