VILLE DE PARIS

Restauration de la flèche du clocher de l'église Saint-Pierre de Montrouge

Édifié entre 1863 et 1870 selon les plans d'Emile Vaudremer, Grand prix de Rome en 1854, l'église Saint-Pierre de Montrouge est atypique par son homogénéité architecturale et la richesse de son décor en terre cuite. Elle était destinée à remplacer une construction provisoire datant de 1847. Dans les années 1920, **plusieurs campagnes de restauration ont lieu** afin de pallier aux détériorations déjà visibles. On emploie alors des techniques et matériaux considérés comme novateurs tels que le ciment métallique Tabary, le ciment Portland ou encore l'enduit ciment métallique. **Ces reprises,** qu'elles soient structurelles ou ornementales, **se sont révélées incompatibles avec les pierres d'origine de l'église**.
En 2001, après une nouvelle chute de pierres due à la foudre, **une mise en sécurité du clocher est réalisée**. C'est suite à une nouvelle campagne de restauration (2008-2009) que la dégradation de la flèche se révéle plus précoccupante que prévu. Les désordres et pathologies (pollutions salines, pierres de faibles qualités mécaniques...) ont entraîné unemodification du programme de restauration initial pour aboutir au projet actuel de reconstruction de la flèche.
Cet édifice est inscrit à l'Inventaire Supplémentaire des Monuments Historiques depuis le 12 juillet 1982.

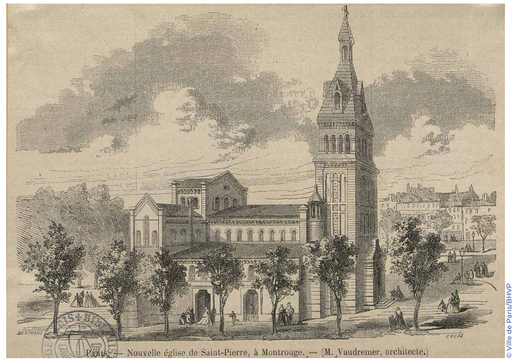

© Ville de Paris/BHVP
Gravure de la nouvelle église de Saint-Pierre-de-Montrouge (fin XIXe)

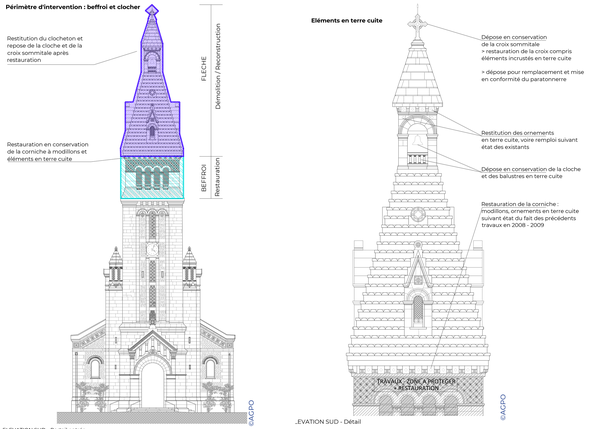

Élévations du cabinet d'architecte illustrant les grandes phases de cette opération

LES GRANDS AXES DE LA RESTAURATION

La dégradation et l'hétérogénéité des pierres constituant la flèche du clocher nécessitent une dépose totale et une réédification à l'identique avec une pierre unique, la Saint-Maximim Roche Franche. Ce projet vise la flèche et une partie du beffroi. Techniquement plus avantageuse, cette opération de déconstruction/reconstruction s'avère être la seule solution permettant d'assurer la stabilité du clocher. L'enjeu du projet est donc de respecter la volonté de l'architecte Vaudremer et de reconstruire à l'identique la flèche du clocher, qui culmine à 58m de hauteur.

Début des travaux : 1er trimestre 2020
Durée des travaux : 18 mois
Coût de l'opération : 3.6 millions d'euros T.T.C

©AGPO
La flèche du clocher consolidée par des cerclages métalliques intérieurs en attendant sa reconstruction

©AGPO
Le clocher de l'édifice a été mis sous filet de protection en 2009