

Ferme

Encadrement

1 directeur et 1 animateur
pour 8 enfants
Assurent l'encadrement
des activités et de la vie
quotidienne

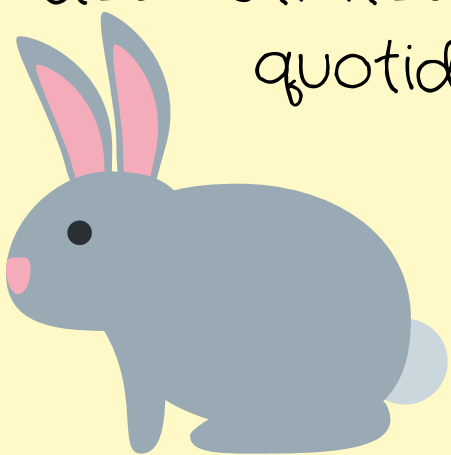

Règles de vie

Elles définissent la sécurité,
l'épanouissement des
enfants et le
fonctionnement global du
centre : horaires,
organisation des activités
et de la vie collective



Éléments sanitaires

Présence d'un assistant
sanitaire sur le séjour.
N'oubliez pas de mentionner
tout traitement, régime, ou
allergie dans la fiche
sanitaire.
Information des parents
pour tout problème

Argent de poche

Pour l'achat de souvenirs, carte
postale... A titre indicatif une somme
inférieure à 10€ est suffisante



Relations avec la famille

Maintient du lien grâce à notre blog sur le site "on
donne des nouvelles"
Pour préserver l'équilibre de la vie du groupe, nous
déconseillons d'appeler votre enfant au cours du
séjour, mais nous nous engageons à vous informer
en cas de problème

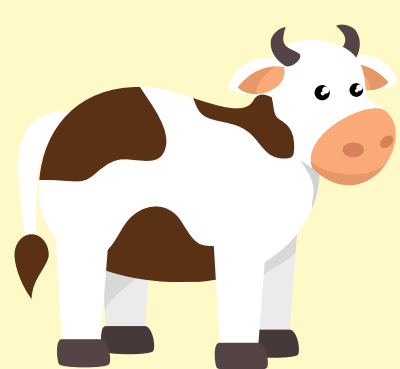

la roche du trésor

Le programme

Loin de l'agitation de la ville, nos petits fermiers découvriront les animaux de la ferme : les plus grands et les plus petits, à 2 pattes ou à 4 pattes, à plumes ou à poil... Les enfants seront accueillis par les paysans qui vont leur faire partager leur travail et leur passion. La visite de fromagerie locale viendra achevée cette aventure. Cette aventure sera complétée par des découvertes nature : apprendre à reconnaître les plantes, construire des cabanes. Ils profiteront également des activités proposées par notre centre, soit sportive, soit détente,

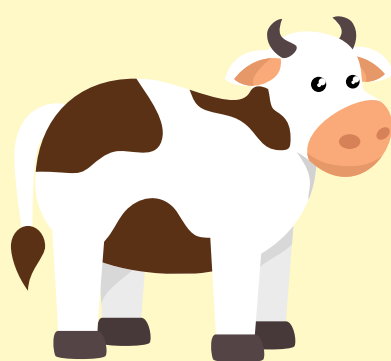
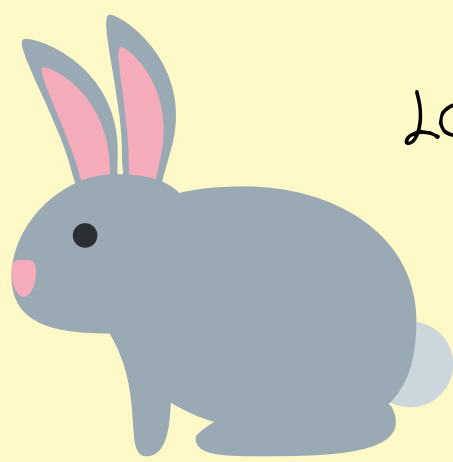

Les nouvelles du séjour

connectez vous via internet

www.ondonedesnouvelles.com

Espace visiteur

Accéder au journal de bord de votre enfant

Code d'accès du séjour : (Il vous sera remis 15 jours avant le départ)

Par courrier : La Roche du Trésor + Nom de votre enfant et du séjour - 22 Rue du Doubs - 25370 LES LONGEVILLES MONT D'OR

En cas d'urgence joindre le 03.81.56.04.05 aux heures des repas ou par email : accueil@rochedutresor.com

N.B : le directeur ou la directrice du séjour à l'obligation de mettre à jour le blog tout les 3 jours minimum

Le programme

De 7h30 à 9h30 : lever et petit déjeuner échelonné, rangement des chambres et temps calme

Entre 10h et 12h : activités par groupe de 10/12 enfants

De 12h à 13h30 : déjeuner

De 13h30 à 15h00 : temps calme / temps libre

De 15h à 18h : activités par groupe de 10/12 enfants et goûter

De 18h à 19h : douche et temps libre

De 19h15 à 20h : dîner

De 20h à 21h30 : veillée

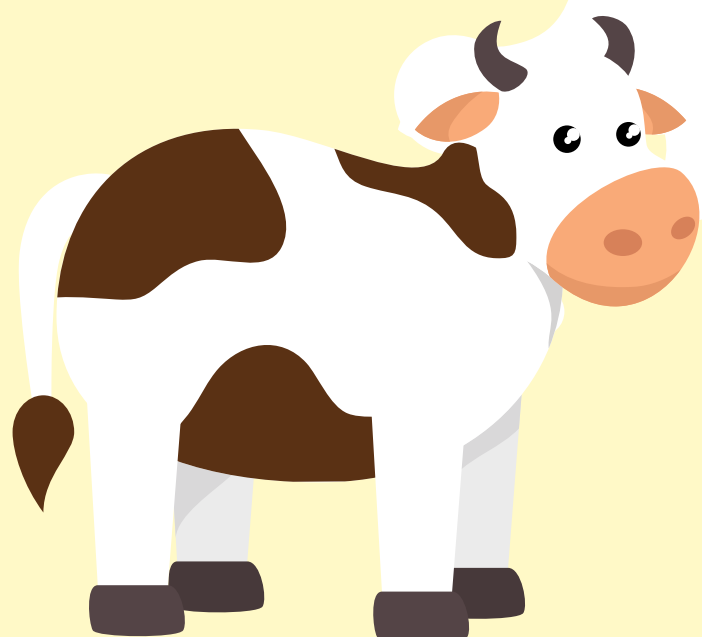



Éthic étapes la Roche du Trésor—1/5 rue du Pré—25510 PIERREFONTAINE LES VARANS
T. +33 (0)3 81 56 04 05 F. +33 (0)3 81 56 03 79 M. roche.du.tresor@wanadoo.fr W. www.rochedutresor.com

LOT N° 3

7-10 ans

Titre : « FERME »

Cadre de vie :

Les enfants sont logés dans 41 chambres de 2 à 6 personnes avec sanitaires complets. Le centre, en bordure du village, compte 6 bâtiments récemment rénovés, possède un terrain multisports, différents espaces ludiques, une salle de jeux (ping-pong, baby-foot), 8 salles d'activités, un parcours accrobranche. Le centre est complètement sécurisé et, si le temps le permet, les enfants peuvent manger à l'extérieur en terrasse.

Projet :

Loin de l'agitation de la ville, nos petits fermiers découvriront les animaux de la ferme : les grands et les petits, à 2 ou 4 pattes, à plumes ou à poils... Lors de 6 séances, les enfants seront accueillis par les paysans qui vont leur faire partager leur travail et leur passion. Ils goûteront tous ensemble autour d'un grand verre de lait et dévoreront une tartine qui restera à jamais la meilleure du monde. La visite de la fromagerie locale viendra achever cette découverte.

Pour les plus téméraires ils pratiqueront l'accrobranche sur le site.

Cette aventure sera complétée par des découvertes nature : apprendre à reconnaître les plantes, construire des cabanes. Ils profiteront également des activités proposées par notre centre, soit sportives ou de détente, autour de la piscine, du feu de camp et de soirée animées.

Thématique : SEJOURS CAMPAGNE

La roche du trésor

PLANNING PREVISIONNEL SEJOUR "LES JOIES DE LA FERME" 7-10 ANS - 12 JOURS

du 07 au 18 JUILLET 2021
du 19 au 30 JUILLET 2021

	JOUR 1	JOUR 2	JOUR 3	JOUR 4	JOUR 5	JOUR 6	JOUR 7	JOUR 8	JOUR 9	JOUR 10	JOUR 11	JOUR 12
Matin		Soins aux animaux	Visite de fromagerie	Ferme pédagogique	Activités manuelles ou artistiques	Ferme pédagogique	Randomnée découverte de la nature	Activités manuelles ou artistiques	Grand jeux	Activités manuelles ou artistiques	Soins aux animaux	
Midi	Arrivée et installation											
Après-midi		Randomnée découverte de la nature	Activités manuelles ou artistiques	Piscine	Soins aux animaux	Piscine	Activités manuelles ou artistiques	Goûter à la ferme	Piscine	Accrobranche	Activités manuelles ou artistiques	
Veillée												Remplacement départ
DEJUNER												
Serà prévu par l'équipe d'animation												

Planning à titre indicatif, peut être modifié dans son déroulement et non dans son contenu

Activité dominante : découverte de la ferme

* 6 séances de 2h30 de découverte de la ferme, 2 demi-journées en ferme pédagogique, 1 goûter à la ferme chez les agriculteurs locaux (traite des vaches, soins des animaux), 3 demi-journées de soins aux animaux sur la mini-ferme au centre

*visite de fromagerie : 1 séance de 2h30

*accrobranche : 1 séance de 2h30

*piscine : 3 séances de 2h30

*Activités traditionnelles de centre de vacances proposées par l'équipe d'animation : activités manuelles et artistiques, grands jeux : 7 séances de 7h30

* Randomnés de découverte de la nature : 2 séances de 2h30

*Veillées organisées par l'équipe d'animation

Activités de substitution :

Escalade, initiation à la paléontologie, découverte de la tourbière, la vie de la rivière, canirando, course d'orientation, tir à l'arc



NOM	Prénom
------------	---------------

SEJOUR	Du	Au	Lieu
---------------	----	----	------

Il est IMPERATIF que les vêtements soient marqués du nom de votre enfant

INVENTAIRE TROUSSEAU - ETE

Prénom de l'animateur :

LISTE	A remplir par la famille	A remplir par l'animateur	
	Nombre Fourni par la famille	Nombre en centre de vacances	
		Arrivée	Départ
SLIPS (7)			
PAIRES DE CHAUSSETTES (5)			
TEE SHIRT (5)			
LINGES DE TOILETTE (2)			
GANTS DE TOILETTE (2)			
PYJAMAS OU CHEMISE DE NUIT (2)			
PANTALONS (3)			
JUPES OU ROBES (2)			
SHORT (3)			
MAILLOT DE BAIN (1)			
CASQUETTE / CHAPEAU (1)			
PULL CHAUD (1)			
CHEMISES/CHEMISIERS (2)			
SURVETEMENT DE SPORT (2)			
TROUSSE DE TOILETTE			
brosse à dents (1)			
brosse à cheveux (1)			
peigne (1)			
dentifrice (1)			
savon ou gel douche (1)			
shampoing (1)			
PEIGNOIR OU ROBE DE CHAMBRE (1)			
KWAY (1)			
PAIRE DE CHAUSSONS (1)			
PAIRE DE BOTTES (1)			
PAIRE DE BASKET (1)			
CHAUSSURES			
type			
GOURDE (1)			
CREME SOLAIRE			
LUNETTES DE SOLEIL (1)			
AUTRES * DOUDOU Type:.....			

Les nombres indiqués correspondent à un trousseau pour 7 jours, n'hésitez pas à adapter le trousseau à la durée du séjour et aux habitudes de votre enfant. Faire la valise avec votre enfant est un bon moyen pour lui de reconnaître ses affaires sur place. Nous assurons le blanchissage du linge pour tout séjour d'une durée supérieure à 7 nuits