



Téléphonie Mobile

Fiche de synthèse d'un nouveau site ou d'une modification substantielle d'un site existant

Informations générales :

Opérateur	Bouygues	Arrdt	17 ^{ème}
Nom de site		Numéro	T15627
Adresse du site	155, rue de Courcelles	Hauteur	R+7 (29.49m)
Bailleur de l'immeuble	privé	Destination	habitations
Type d'installation	Nouveau site : 2 antennes 2G/3G/4G et 2 antennes en réserve		
Complément d'info	Site de remplacement du 87 avenue Neil (fin de bail)		
Dossier soumis à Déclaration Préalable ou Permis de Construire ?	Oui (DP)		

Calendrier de suivi du dossier

Date d'enregistrement à l'Agence d'Ecologie Urbaine (J)	09/05/2019
Date d'envoi de la fiche de synthèse à la Mairie d'arrondissement	24/05/2019
Date limite de réponse de la Mairie d'arrondissement (J+2 mois)	09/07/2019
Historique et contexte	néant

Objet de la demande

Motivation de l'opérateur	L'antenne relais située au 87, avenue Neil à Paris 17 ^{ème} , assurant la couverture dans le quartier de la plaine Monceau, sera déposée en raison d'une fin de bail non renouvelé. La nouvelle installation permettra de garantir une disponibilité et une continuité de service satisfaisantes dans la zone considérée.		
Détail du projet	Ce projet concerne l'installation de 2 antennes couvrant 2G, 3G et 4G (fréquences 700/800/900/1800/2100/2600 MHz) orientées vers les azimuts 310 et 160° et 2 antennes en réserve		
Distance des ouvrants	2.70m sous les antennes	Tilts (degrés)	6°
Estimation	Non fournie	Vis-à-vis (25m)	R+6 Az 160°
Divers			

Incidence visuelle

Intégration antennaire	Ce projet consiste à installer 4 antennes panneaux, 2 accueillant les fréquences 2G/3G/4G et 2 en réserve		
Zone technique	Les modules techniques de taille réduite seront placés à proximité des antennes, en retrait de la voie publique. Des armoires techniques complètent l'installation et seront installées dans les sous sol du bâtiment.		
Hauteur antennes/sol	32.59m (Az 310°) 32.19m (Az 160°)		

Date :

Avis de la Mairie d'arrondissement concernée :

Avis Mairie d'arrondissement :		Favorable <input type="checkbox"/>
		Défavorable <input type="checkbox"/>
Conformité de l'AEU en l'absence d'avis		

**Carte du site au regard des établissements particuliers
dans un rayon de 100m autour des antennes**

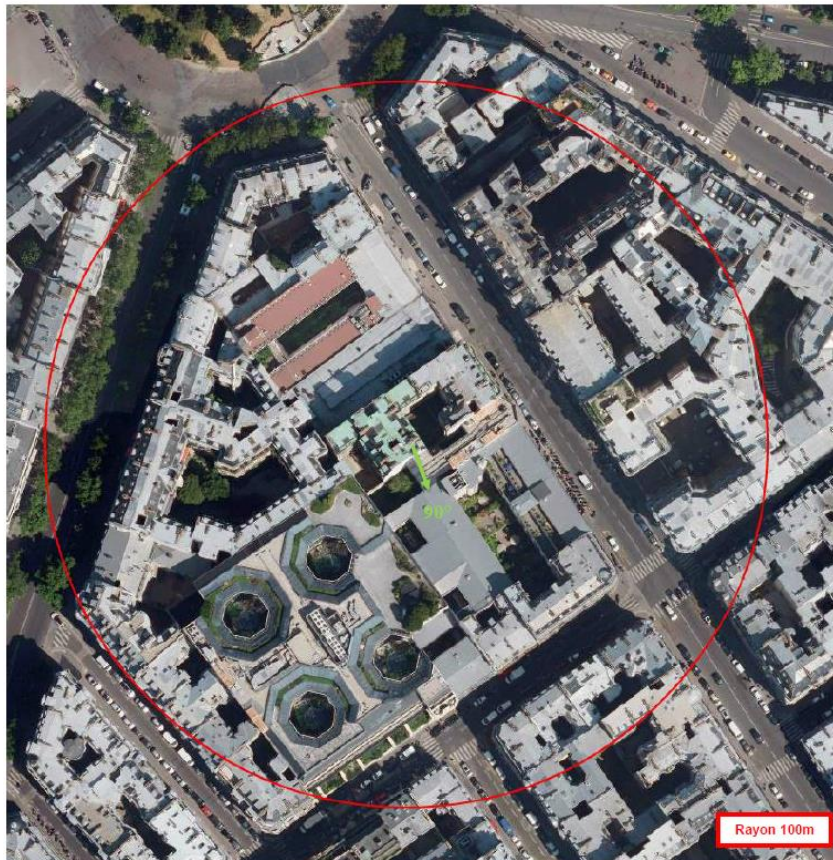

AUCUN ETABLISSEMENT PARTICULIER DANS LES 100M

**Carte du site au regard des hauteurs d'immeubles
dans un rayon de 25m autour des antennes**



Simulation et conformité au seuil de la Charte

Vue des Antennes Avant/Après

Etat de l'existant :



Etat projeté :



Etat existant :



Etat projeté :



Vue des Azimuts

310°



160°

