



## Téléphonie Mobile

### Fiche de synthèse d'un nouveau site ou d'une modification substantielle d'un site existant

#### Informations générales :

|  |  |             |                   |
|--|--|-------------|-------------------|
| Opérateur  | Orange                                       | Arrdt       | 17 <sup>ème</sup> |
| Nom de site  | LEGENDRE BIS                                 | Numéro      | 34772U5           |
| Adresse du site  | 6, place du Général Catroux                  | Hauteur     | R + 6 (25 m)      |
| Bailleur de l'immeuble   | Privé  | Destination | Habitations       |
| Type d'installation  | Site neuf 3G/4G (700/800/900/1800/2100/2600) |             |                   |
| Complément d'info  | Installation de 4 antennes dont 2 inactives  |             |                   |
| Dossier soumis à Déclaration Préalable ou Permis de Construire ? |  |             | Oui (DP)          |

#### Calendrier de suivi du dossier

|   |            |
|---|------------|
| Date d'enregistrement à l'Agence d'Ecologie Urbaine (J)           | 02/08/2019 |
| Date d'envoi de la fiche de synthèse à la Mairie d'arrondissement | 07/08/2019 |
| Date limite de réponse de la Mairie d'arrondissement (J+3 mois)   | 02/11/2019 |

|                        |   |
|------------------------|---|
| Historique et contexte | Remplacement du site situé au 53-55, rue Legendre 75017 |
|------------------------|---|

#### Objet de la demande

|                           |  |                 |         |
|---------------------------|--|-----------------|---------|
| Motivation de l'opérateur | Dans le cadre de la pérennisation de la qualité de service de son réseau de radiocommunication, Orange envisage l'implantation d'un relais sur cet immeuble.                 |                 |         |
| Détail du projet          | Ce projet concerne l'installation de quatre antennes dont deux inactives couvrant 3G/4G (fréquences 700/800/900/1800/2100/2600 MHz) orientées vers les azimuts 110° et 290°. |                 |         |
| Distance des ouvrants     | Néant  | Tilts (degrés)  | 5° à 7° |
| Estimation                | Non fournie  | Vis-à-vis (25m) | Néant   |
| Divers                    | Aucun établissement particulier dans un rayon de 100m autour des antennes  |                 |         |

#### Incidence visuelle

|                      |  |
|----------------------|--|
| Intégration antenne  | Quatre antennes seront installées sur quatre mâts émergents.<br>Le secteur 110° sera intégré dans une fausse cheminée.<br>Le secteur 290° sera intégré en installant deux caches prolongeant les antennes. |
| Zone technique       | Les équipements techniques seront placés en toiture terrasse du bâtiment et ne seront pas visibles depuis l'espace public.   |
| Hauteur antennes/sol | 27,05 m azimut 110° ; 26,58 m azimut 290°  |

|   |   |   |
|---|---|---|
| Date :                                  | <b>Avis de la Mairie d'arrondissement concernée :</b> |   |
| Avis Mairie d'arrondissement :          |   | Favorable<br><input type="checkbox"/>   |
| Conformité de l'AEU en l'absence d'avis |   | Défavorable<br><input type="checkbox"/> |

Carte du site au regard des établissements particuliers dans un rayon de 100m autour des antennes



AUCUN ETABLISSEMENT PARTICULIER DANS UN RAYON DE 100M AUTOUR DES ANTENNES

Carte du site au regard des hauteurs d'immeubles dans un rayon de 25m autour des antennes



## Simulation et conformité au seuil de la Charte

**Non fournie**

### Vue des Antennes Avant/Après

Etat de l'existant :



Etat de l'existant :

Etat projeté :

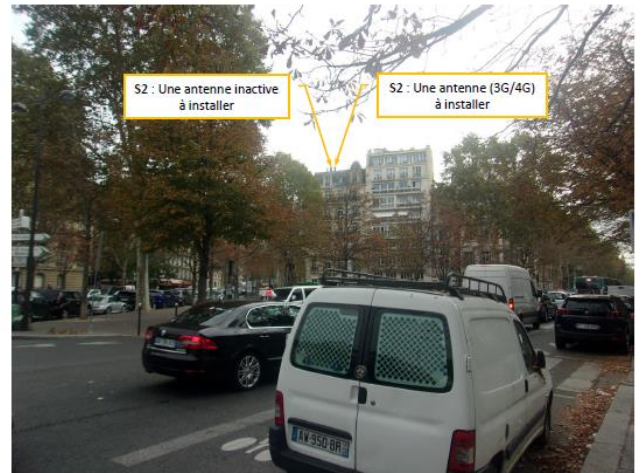

Etat projeté :



## Vue des Azimuts



Azimet 290° :

