

Téléphonie Mobile

Fiche de synthèse Charte 2021

Informations générales :

Opérateur	Bouygues	Arrdt	16 ^{eme}
Nom de site	8/DE LA PETITE ARCHE	Numéro	T15779
Adresse du site	8, rue de la Petite Arche	Hauteur	R+7 (27.50 m)
Bailleur de l'immeuble	Public - RIVP	Destination	Habitations
Type d'installation	Partage de la fréquence 2100 MHz 4G/5G.		
Complément d'info	2 antennes sur 2 azimuts ;		
Dossier soumis à Déclaration Préalable ou Permis de Construire ?			Non

Calendrier de suivi du dossier

Date de validation de la version précédente du dossier	2014
Date d'enregistrement à l'Agence d'Écologie Urbaine (J)	14/06/2021
Date limite de réponse de la Mairie d'arrondissement (J+1 mois)	14/07/2021

Objet de la demande

Motivation de l'opérateur	Dans le cadre de l'amélioration de la qualité de son réseau de radiocommunication, Bouygues envisage de réaménager son relais de téléphonie mobile		
Détail du projet	Partage de la fréquence 2100 MHz (4G/5G) sur un site existant en 2G/3G/4G (fréquences, 700, 800MHz, 900MHz, 1800MHz, 2600MHz) orientées vers les azimuts 120° et 240°.		
Distance des ouvrants	2m en dessous de l'antenne (Fenêtre)	Vis-à-vis (25m)	Néant
Estimation	/		
Hauteur (HMA) des antennes	27.10m (120°) / 27.60m (240°)		

Incidence visuelle

Description des antennes	Ce projet comprend : 2 antennes panneaux existantes azimuts 120° et 240°. (700/800/900/1800/2100/2600MHz).
Intégration antenne	Aucune modification
Zone technique	Aucune modification

Date :

Avis de la Mairie d'arrondissement concernée :

Avis Mairie d'arrondissement :	Favorable <input type="checkbox"/>
	Défavorable <input type="checkbox"/>
Conformité de l'AEU en l'absence d'avis	Ne se prononce pas <input type="checkbox"/>

**Carte du site au regard des établissements particuliers
dans un rayon de 100m autour des antennes**

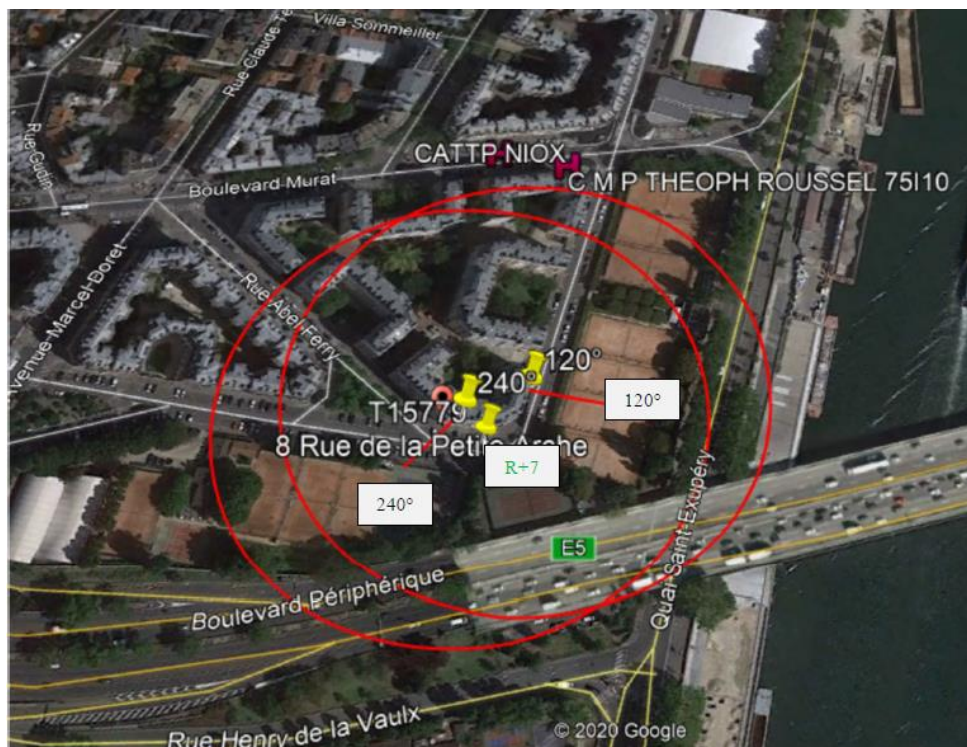

AUCUN ETABLISSEMENTS PARTICULIERS DANS UN RAYON DE 100M.

**Carte du site au regard des hauteurs d'immeubles
dans un rayon de 25m autour des antennes**

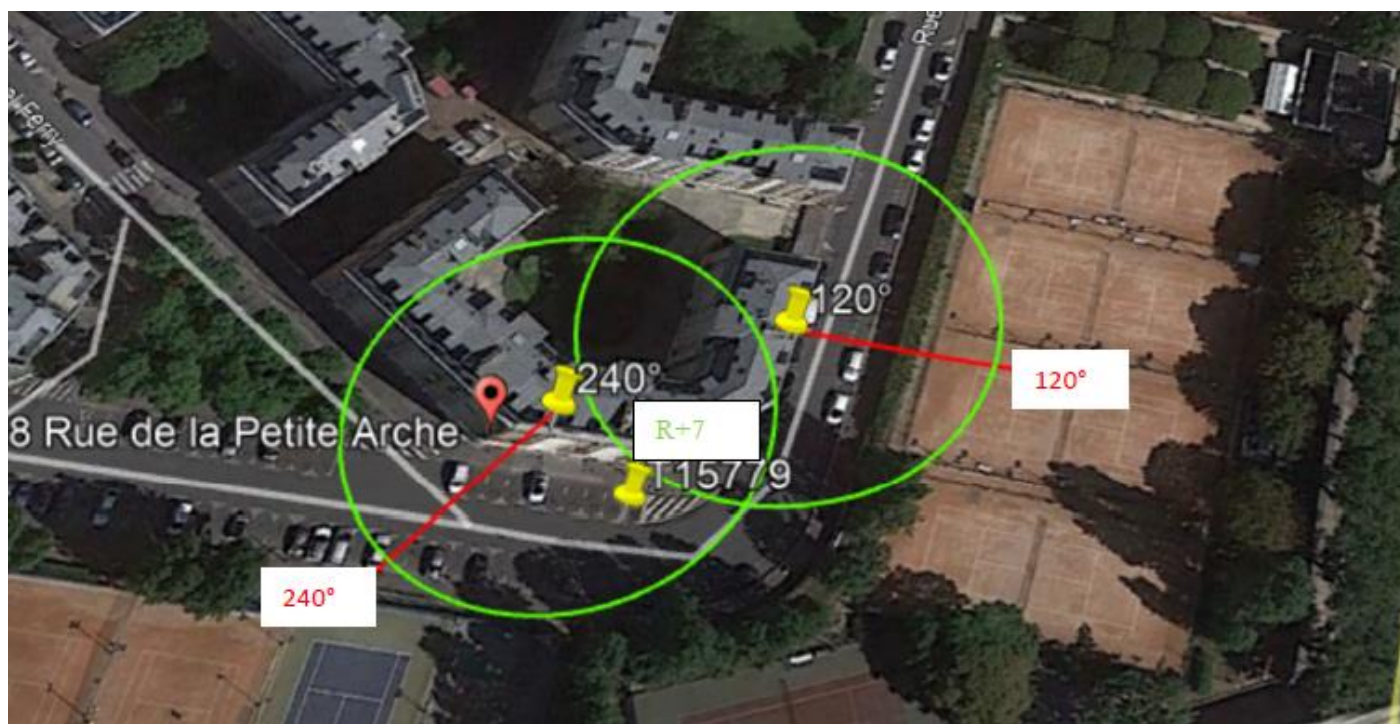

Vue des Antennes Avant/Après

Etat de l'existant :

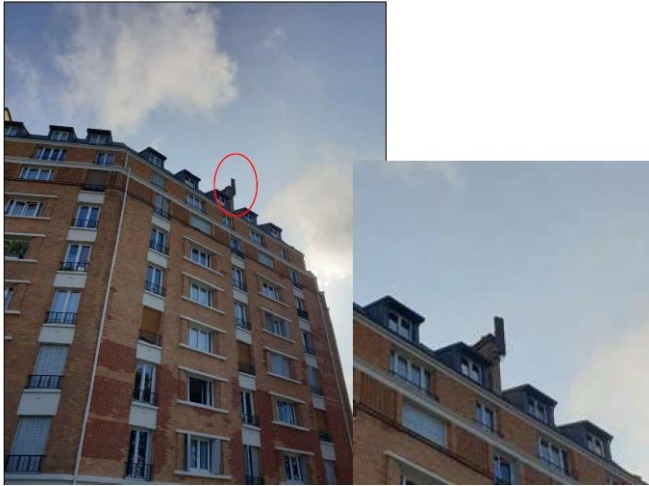

Etat projeté : pas de modification visuelle

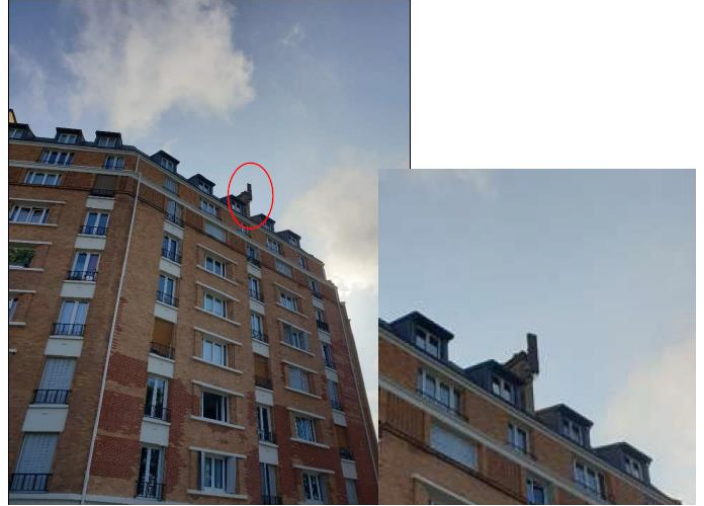

SANS CHANGEMENT VISUEL

Vue des Azimuts

Vues par secteur :

De par la configuration de l'immeuble il nous est impossible de réaliser des photos des AZ