

Téléphonie Mobile

Fiche de synthèse Charte 2021

Informations générales :

Opérateur	Bouygues	Arrdt	16^{eme}
Nom de site	4/RAPHAEL	Numéro	T15058
Adresse du site	4, avenue Raphael	Hauteur	R+8 (27m)
Bailleur de l'immeuble	Ambassade de Madagascar	Destination	Bureau
Type d'installation	Partage de la fréquence 2100 MHz 4G/5G.		
Complément d'info	3 antennes sur 3 azimuts ; SFR présent		
Dossier soumis à Déclaration Préalable ou Permis de Construire ?			Non

Calendrier de suivi du dossier

Date de validation de la version précédente du dossier	2016
Date d'enregistrement à l'Agence d'Ecologie Urbaine (J)	23/08/2021
Date limite de réponse de la Mairie d'arrondissement (J+1 mois)	23/09/2021

Objet de la demande

Motivation de l'opérateur	Dans le cadre de l'amélioration de la qualité de son réseau de radiocommunication, Bouygues envisage de réaménager son relais de téléphonie.		
Détail du projet	Partage de la fréquence 2100 MHz (4G/5G) sur un site existant en 2G/3G/4G (fréquences, 800MHz, 900MHz, 1800MHz, 2600MHz) orientées vers les azimuts 0°, 120° et 240°.		
Distance des ouvrants	Entre 2.5m et 4m en dessous de l'antenne (Fenêtre)	Vis-à-vis (25m)	R+8 (30m)
Estimation	/		
Hauteur (HMA) des antennes	29.25m		

Incidence visuelle

Description des antennes	Ce projet comprend : 3 antennes panneaux existantes azimuts 0°, 120° et 240°. (800/900/1800/2100/2600MHz).		
Intégration antennaire	Aucune modification		
Zone technique	Aucune modification		

Date :

Avis de la Mairie d'arrondissement concernée :

Avis Mairie d'arrondissement :		Favorable <input type="checkbox"/>
		Défavorable <input type="checkbox"/>
Conformité de l'AEU en l'absence d'avis		Ne se prononce pas <input type="checkbox"/>

**Carte du site au regard des établissements particuliers
dans un rayon de 100m autour des antennes**

AUCUN ÉTABLISSEMENT PARTICULIER DANS UN RAYON DE 100M

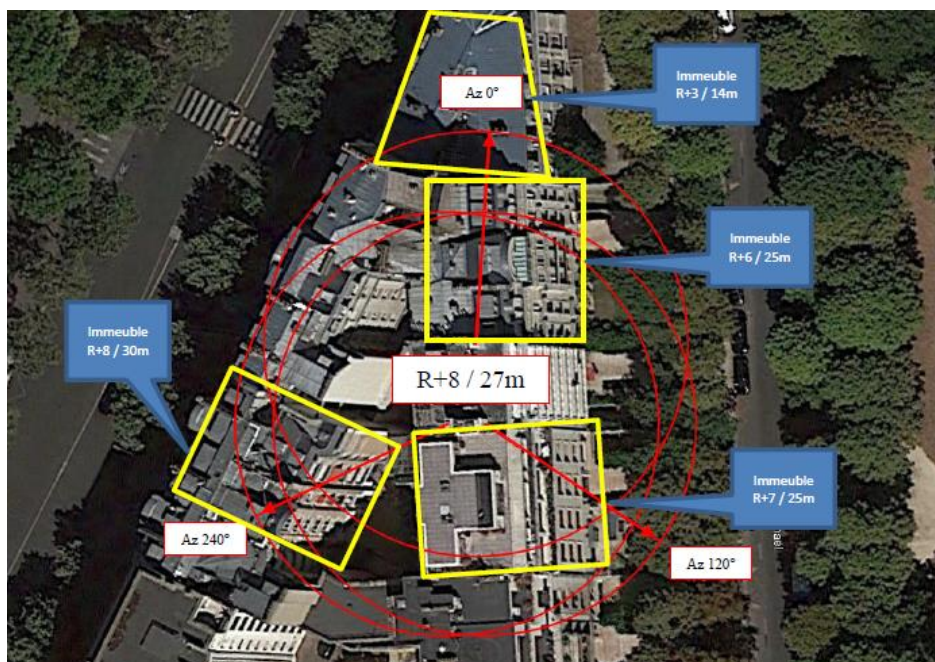
**Carte du site au regard des hauteurs d'immeubles
dans un rayon de 25m autour des antennes**

Vue des Antennes Avant/Après

Etat de l'existant :



Etat projeté : Pas de modification visuelle.



SANS CHANGEMENT VISUEL

Vue des Azimuts

Azimut 0° :



Azimut 120° :



Azimut 240° :

