

Matériels agréés VILLE DE PARIS



Liste des matériels agréés Ville de Paris

| Nom du fournisseur | Type de mobilier | Désignation du mobilier | Désignation commerciale | N° d'agrément |
|---------------------------|---------------------|--|--|----------------------|
| BARRIERES FORNELLS | Barrière de type A | Barrière basse 1m - Type : VILLE DE PARIS => BVP2 | BVP2-FORNELLS A-01 | BVP2-FORNELLS A-01 |
| | Barrière de type A | Barrière basse 2m - Type : VILLE DE PARIS | BVP2-FORNELLS A-02 | BVP2-FORNELLS A-02 |
| | Barrière de type A | Palissade mixte renforcée 2m X 1m Type : VILLE DE PARIS | BVP2-FORNELLS A-03 | BVP2-FORNELLS A-03 |
| | Barrière de type A | Palissade mixte renforcée 2m X 2m Type : VILLE DE PARIS | BVP2-FORNELLS A-04 | BVP2-FORNELLS A-04 |
| | Barrière de type A | Palissade de chantier 2m x 2m Type : VILLE DE PARIS <i>Barrière réservée aux chantiers du bâtiment et privés</i> | BVP2-FORNELLS A-05 | BVP2-FORNELLS A-05 |
| | Protection d'arbres | protection d'arbre légère et souple | PROTEGE ARBRE SOUPLE | 11-01-C001 |
| | P.I.C | Panneau d'Information de Chantier | Panneau d'Information de Chantier => PIC | PIC-6P-FORNELLS 2013 |
| | Panneau Bas | Panneau Bas d'Information de Chantier | Panneau de barrière Bas (Information de Chantier) | PB-6P-FORNELLS 2013 |
| | Latte | Lattes de remplacement pour BVP2 | Lattes de remplacement pour barrière BVP2 | |

Liste des matériels agréés Ville de Paris

| Nom du fournisseur | Type de mobilier | Désignation du mobilier | Désignation commerciale | N° d'agrément |
|--------------------|--------------------|--|--|---------------------|
| CISABAC | Barrière de type A | Clôture basse Type : VILLE DE PARIS | CMB 110P VdP Perforée | BVP2 CISABAC A-001 |
| | Barrière de type A | Clôture basse Type : VILLE DE PARIS | CMB 120P VdP Perforée | BVP2-CISABAC A-02 |
| | Barrière de type A | Clôture grillagée bardée perforée Type : VILLE DE PARIS | CMGB 220 VdP Perforée | BVP2-CISABAC A-03 |
| | Barrière de type A | Clôture bardée perforée Type : VILLE DE PARIS Barrière réservée aux chantiers de bâtiment et privés | CMB 220 VdP Perforée | BVP2-CISABAC A-04 |
| | Barrière de type A | Clôture grillagée bardée perforée Type : VILLE DE PARIS | CMGB 210 VdP Perforée | BVP2-CISABAC A-05 |
| | P.I.C | Panneau d'Information de Chantier | Panneau d'Information de Chantier => PIC | PIC-6P-CISABAC 2013 |
| | Panneau Bas | Panneau Bas d'Information de Chantier | Panneau de barrière Bas (Information de Chantier) | PB-6P-CISABAC 2013 |

Liste des matériels agréés Ville de Paris

| Nom du fournisseur | Type de mobilier | Désignation du mobilier | Désignation commerciale | N° d'agrément |
|--------------------|------------------|-------------------------|-------------------------|---------------|
|--------------------|------------------|-------------------------|-------------------------|---------------|

| | | | | |
|-------------------|--------------------|--|---|--------------------------|
| CYBERMETAL | Barrière de type A | Barrière basse 1m x 1m Type : VILLE DE PARIS | Barrière 1m x 1m | BVP2-CYBERMETAL A-01 |
| | Barrière de type A | Barrière basse 1m x 2m Type : VILLE DE PARIS | Barrière 1m x 2m | BVP2-CYBERMETAL A-02 |
| | Barrière de type A | Barrière demi-grillagée 2m x 2m Type : VILLE DE PARIS | Barrière demi grillagée | BVP2-CYBERMETAL A-03 |
| | P.I.C | Panneau d'Information de Chantier | Panneau d'Information de Chantier => PIC | PIC-6P-6-CYBERMETAL 2013 |
| | Panneau Bas | Panneau Bas d'Information de Chantier | Panneau de barrière Bas (Information de Chantier) | PB-6P-6-CYBERMETAL 2013 |

| | | | | |
|--------------------|----------------------------|--|------------------------------------|-------------------------|
| KROMM-GROUP | Barrière de type A | Barrière basse 1m x 1m Type : VILLE DE PARIS | Barrière basse VP2 - 1m | BVP2-KROMM GROUP A-01 |
| | Barrière de type A | Barrière basse 2m Type : VILLE DE PARIS | Barrière basse VP2 - 2m | BVP2-KROMM GROUP A-02 |
| | Barrière de type A | Barrière 2m x 2m semi grillagée Type : VILLE DE PARIS | Barrière haute VP2 (2m x 2m mixte) | BVP2-KROMM GROUP A-03 |
| | Mobilier déviation Piétons | Mobilier déviation Piétons | Mobilier déviation Piétons | 2015-KROMM GROUP MDP-01 |

BARRIERE DE CHANTIER DE TYPE A - BVP2

Fabricant : **BARRIERES FORNELLS**

Adresse : Zone Industrielle
77370 NANGIS

Responsable commercial : Lionel PASQUIER

Téléphone : 06 10 48 87 18

Fax : www.fornells.fr

E-mail : lionel.pasquier@fornells.com

**BARRIERES
FORNELLS**
PROTECTION DE CHANTIER

Désignation du produit : **BVP2-FORNELLS A-01 : Barrière basse - 1m - Réparable**

Date de l'agrément : **2019**

Numéro de l'agrément : **BVP2-FORNELLS A-01**

Caractiristiques Générales :

Dimensions : H X L : 1,00m x 1,045m

Cadre : Section : 0,035m - épaisseur : 0,020m Rectangulaire
Acier Galvanisé

Module de Bardage : PVC anti affiche 0,890m x 0,250m (Nombre : 4)

Lisse supérieure en U démontable : hauteur 0.040 m

Lisse inférieure en U avec trous d'évacuation d'eau Ø : 0.012m

Bardage PVC - onde 32mm

Matériaux : Crochet soudé sur la longueur Ø : 0.010m

Poids : 8 kg

Maintien par plot : Béton ou élastomère



BARRIERE DE CHANTIER DE TYPE A - BVP2

Fabricant : **BARRIERES FORNELLS**

Adresse : Zone Industrielle
77370 NANGIS

Responsable commercial : Lionel PASQUIER

Téléphone : 06 10 48 87 18

Fax : www.fornells.fr

E-mail : lionel.pasquier@fornells.com

**BARRIERES
FORNELLS**
PROTECTION DE CHANTIER

Désignation commerciale : **BVP2-FORNELLS A-02 : Barrière basse - 2m - Réparable**

Date de l'agrément : **2019**

Numéro de l'agrément : **BVP2-FORNELLS A-02**

Caractéristiques Générales :

Dimensions : H X L : 1,00m x 2,045m

Cadre : Section : 0,035m - épaisseur : 0,020m Rectangulaire
Acier Galvanisé

Module de Bradage : PVC anti affiche 0,890m x 0,250m (Nombre : 8)

Lisse supérieure en U démontable : hauteur 0.040 m

Lisse inférieure en U avec trous d'évacuation d'eau \varnothing : 0.012m

Bardage PVC - onde 32mm

Matériaux : Crochet soudé sur la longueur \varnothing : 0.010m

Poids : 14 Kg

Maintien par plot : Béton ou élastomère



BARRIERE DE CHANTIER DE TYPE A - BVP2

Fabricant : **BARRIERES FORNELLS**

Adresse : Zone Industrielle
77370 NANGIS

Responsable commercial : Lionel PASQUIER

Téléphone : 06 10 48 87 18

Fax : www.fornells.fr

E-mail : lionel.pasquier@fornells.com

**BARRIERES
FORNELLS**
PROTECTION DE CHANTIER

Désignation commerciale : **BVP2-FORNELLS A-03 : Palissade mixte renforcée - 2mx1m - Réparable**

Date de l'agrément : **2019**

Numéro de l'agrément : **BVP2-FORNELLS A-03**

Caractéristiques Générales :

Dimensions : H X L : 2,00m x 1,045m

Cadre : Section : 0,035m - épaisseur : 0,020m Rectangulaire
Acier Galvanisé

Module de Bradage : PVC anti affiche 0,890m x 0,25m (Nombre : 4)

Lisse supérieure en U démontable : hauteur 0.040 m

Lisses centrales x2 en U démontable : hauteur 0.040 m

Lisse inférieure en U démontable avec trous d'évacuation d'eau \varnothing : 0.012m

Module maille : Verticale \varnothing : 4mm - Horizontale \varnothing : 5mm - pas de 300 X 80

Matériaux : Cadre : acier / Bardage : PVC - onde 32mm

Crochet soudé sur la longueur \varnothing : 0.010m

Poids : 15 kg

Maintien par plot : Béton ou élastomère



BARRIERE DE CHANTIER DE TYPE A - BVP2

Fabricant : **BARRIERES FORNELLS**

Adresse : Zone Industrielle
77370 NANGIS

Responsable commercial : Lionel PASQUIER

Téléphone : 06 10 48 87 18

Fax : www.fornells.fr

E-mail : lionel.pasquier@fornells.com

Désignation commerciale : **BVP2-FORNELLS A-04 : Palissade mixte renforcée - 2mx2m - réparable**

Date de l'agrément : **2019**

Numéro de l'agrément : **BVP2-FORNELLS A-04**

Caractéristiques Générales :

Dimensions : H X L : 2,00m x 2,045m

Cadre : Section : 0,035m - épaisseur : 0,020m Rectangulaire
Acier Galvanisé

Module de Bradage : PVC anti affiche 0,890m x 0,250m (Nombre : 8)

Lisse supérieure en U démontable : hauteur 0.040 m

Lisses centrales x2 en U démontable : hauteur 0.040 m

Lisse inférieure en U démontable avec trous d'évacuation d'eau \varnothing : 0.012m

Module maille : Verticale \varnothing : 4mm - Horizontale \varnothing : 5mm - pas de 300 X 80

Matériaux : Cadre : acier / Bardage : PVC - onde 32mm

Crochet soudé sur la longueur \varnothing : 0.010m

Poids : 24 kg

Maintien par plot : Béton ou élastomère

**BARRIERES
FORNELLS**
PROTECTION DE CHANTIER



BARRIERE DE CHANTIER DE TYPE A - BVP2

Fabricant : **BARRIERES FORNELLS**

Adresse : Zone Industrielle
77370 NANGIS

Responsable commercial : Lionel PASQUIER

Téléphone : 06 10 48 87 18

Fax : www.fornells.fr

E-mail : lionel.pasquier@fornells.com

**BARRIERES
FORNELLS**
PROTECTION DE CHANTIER

Désignation commerciale : **Palissade opaque renforcée BVP2 - 2mx2m - réparable**
Palissade exclusivement réservée aux chantiers privés ou bâtiments

Date de l'agrément : **2019**

Numéro de l'agrément : **BVP2-FORNELLS A-05**

Caractéristiques Générales :

Dimensions : H X L : 2,00m x 2,045m

Cadre : Section : 0,035m - épaisseur : 0,020m Rectangulaire

Acier Galvanisé

Module de Bradage : PVC anti affiche 0,890m x 0,250m (Nombre : 2x8)

Lisse supérieure en U démontable : hauteur 0.040 m

Lisses centrales x 2 en U démontable : hauteur 0.040 m

Lisse inférieure en U démontable avec trous d'évacuation d'eau \varnothing : 0.012m

Matériaux : Cadre : acier / Bardage : PVC - onde 32mm

Crochet soudé sur la longueur \varnothing : 0.010m

Poids : 26 kg

Maintien par plot : Béton ou élastomère



PROTECTION D'ARBRE

Fabricant : **BARRIERES FORNELLS**

Adresse : Zone Industrielle
77370 NANGIS

Responsable commercial : Lionel PASQUIER

Téléphone : 06 10 48 87 18

Fax : www.fornells.fr

E-mail : lionel.pasquier@fornells.com

**BARRIERES
FORNELLS**
PROTECTION DE CHANTIER

Date de l'agrément : 2001

Numéro de l'agrément : 1101C001

Désignation commerciale : **Protège arbre souple**

Dimensions H x L : 2000mm x 900mm

Poids : 6,5 kg

Les panneaux peuvent s'assembler ensemble pour protéger les gros végétaux



PANNEAU D'INFORMATION DE CHANTIER

Fabricant : **BARRIERES FORNELLS**

Adresse : Zone Industrielle
77370 NANGIS

Responsable commercial : Lionel PASQUIER

Téléphone : 06 10 48 87 18

Fax : www.fornells.fr

E-mail : lionel.pasquier@fornells.com

**BARRIERES
FORNELLS**
PROTECTION DE CHANTIER

Désignation commerciale : **Panneau d'Information de Chantier en deux parties - PIC**

Date de l'agrément : **2013**

Numéro de l'agrément : **PIC-6P-FORNELLS 2013**

Caractéristiques Générales :

Caractéristiques Générales : H X L : 0,89m x 0,895m - Surface affichable ha

Dimensions : 0,05m

Cadre : Section : 0,035m - épaisseur : 0,020m Rectangulaire
Acier Galvanisé

Module de Bradage : Lisse supérieure en U démontable : hauteur 0.040 m

Lisse inférieure en U avec trous d'évacuation d'eau \varnothing : 0.012m

Recto-Verso réservé à l'affichage en partie plane ht 820 x larg 940

Partie basse voire : Panneau bas

Matériaux : Cadre acier

Crochet soudé sur la longueur \varnothing : 0.010m

Poids : 18 Kg

Maintien par plot : Béton ou élastomère



Réalisation des visuels



PANNEAU D'INFORMATION DE CHANTIER

Fabricant : **BARRIERES FORNELLS**

Adresse : Zone Industrielle
77370 NANGIS

Responsable commercial : Lionel PASQUIER

Téléphone : 06 10 48 87 18

Fax : www.fornells.fr

E-mail : lionel.pasquier@fornells.com

**BARRIERES
FORNELLS**
PROTECTION DE CHANTIER

Désignation commerciale : **Panneau d'Information de Chantier - PIC Bas (partie basse)**

Date de l'agrément : **2013**

Numéro de l'agrément : **PB-6P-FORNELLS 2013**

Caractéristiques Générales :

Dimensions : H X L : 0,89m x 0,895m - surface affichable

Cadre : Section : 0,035m - épaisseur : 0,020m Rectangulaire
Acier Galvanisé

Module de Bradage : Verso : Tôle anti-affiche 900 x 900

Recto réservé à l'affichage ht 810 x larg 940

Lisse supérieure en U démontable : hauteur 0.040 m

Lisse inférieure en U avec trous d'évacuation d'eau \varnothing : 0.012m

Matériaux : Cadre acier

Crochet soudé sur la longueur \varnothing : 0.010m

Poids : 8,00 Kg

Maintien par plot : Béton ou élastomère



LATTE DE REMPLACEMENT POUR BARRIÈRE

Fabricant : **BARRIERES FORNELLS**

Adresse : Zone Industrielle
77370 NANGIS

Responsable commercial : Lionel PASQUIER

Téléphone : 06 10 48 87 18

Fax : www.fornells.fr

E-mail : lionel.pasquier@fornells.com

**BARRIERES
FORNELLS**
PROTECTION DE CHANTIER

Désignation commerciale : **Latte de remplacement pour barrière BVP2**

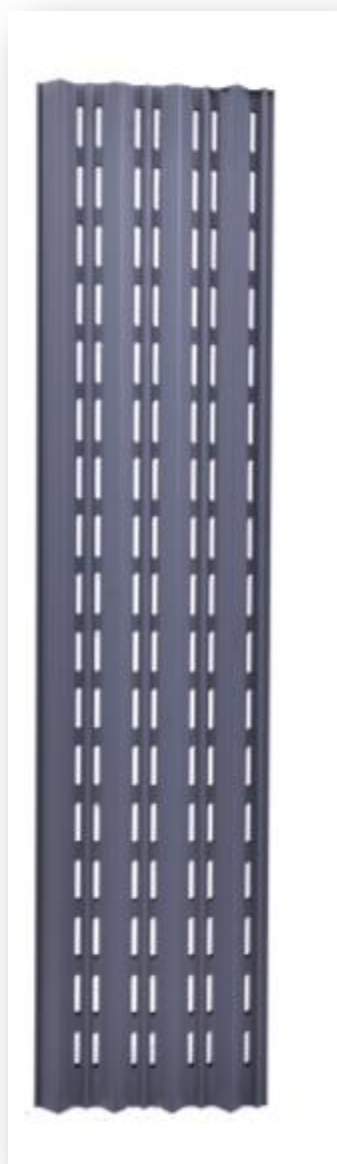

AGREMENT du : Décembre 2019

N° : Latte pour les barrières BVP2-FORNELLS

BARRIERES DE CHANTIER DE TYPE A - BVP2Fabricant : **CISABAC**Adresse : 10 rue Gustave Eiffel
91104 CORBEIL ESSONNES Cedex

Responsable commercial : Mr Norbert ASSELIN

Téléphone : 01 64 96 23 79

Fax : 01 64 96 19 29

E-mail : n.asselin@lginvestissement.frDésignation du produit : **CMB110P "Clôture bardée perforée" VdP perforée**Date de l'agrément : **2019**Numéro de l'agrément : **BVP2-CISABAC A-01**

Caractéristiques Générales :

Dimensions : H X L : 1,00m x 1,00m

Cadre : Section : 0,040m - épaisseur : 0,015m Rond
Acier Galvanisé

Module de Bardage : Tôle perforée anti affiche

Lisse supérieure en U démontable : hauteur 0.040 m

Lisse inférieure en U avec trous d'évacuation d'eau \varnothing : 0.012m

Matériaux : Cadre : acier Bardage : acier - onde 29 mm

Poids : 10 KG

Maintien par plot : Béton ou élastomère



BARRIERES DE CHANTIER DE TYPE A - BVP2

Fabricant : **CISABAC**Adresse : 10 rue Gustave Eiffel
91104 CORBEIL ESSONNES Cedex

Responsable commercial : Mr Norbert ASSELIN

Téléphone : 01 64 96 23 79

Fax : 01 64 96 19 29

E-mail : n.asselin@lginvestissement.frDésignation commerciale : **CMB 120P "Clôture bardée perforée" VdP perforée**Date de l'agrément : **2019**Numéro de l'agrément : **BVP2-CISABAC A-02**

Caractéristiques Générales :

Dimensions : H X L : 1,00m x 2,00m

Cadre : Section : 0,040m - épaisseur : 0,015m Rond

Acier Galvanisé

Module de Bradage : Tôle perforée anti affiche

Lisse supérieure en U démontable : hauteur 0.040 m

Lisse inférieure en U avec trous d'évacuation d'eau Ø : 0.012m

Matériaux : Cadre : acier Bardage : acier - onde 29 mm

Poids : 15,5 KG

Maintien par plot : Béton ou élastomère



BARRIERES DE CHANTIER DE TYPE A - BVP2

Fabricant : **CISABAC**

CISABAC

Adresse : 10 rue Gustave Eiffel
91104 CORBEIL ESSONNES Cedex

Responsable commercial : Mr Norbert ASSELIN

Téléphone : 01 64 96 23 79

Fax : 01 64 96 19 29

E-mail : n.asselin@lginvestissement.fr

Désignation commerciale : **CMGB 220 "Clôture grillagée bardée perforée" VdP perforée**

Date de l'agrément : **2019**

Numéro de l'agrément : **BVP2-CISABAC A-03**

Caractéristiques Générales :

Dimensions : H X L : 2,00m x 2,00m

Cadre : Section : 0,040m - épaisseur : 0,015m Rond

Acier Galvanisé

Module de Bradage : Tôle perforée anti affiche

Lisse supérieure en U démontable : hauteur 0.040 m

Lisse inférieure en U avec trous d'évacuation d'eau Ø : 0.012m

Matériaux : Cadre : acier Bardage : acier - onde 29 mm

Module Maille : Verticale Ø : 5mm - Horizontale Ø : 4mm - PAS de 290 x 80

Poids : 25 KG

Maintien par plot : Béton ou élastomère



BARRIERES DE CHANTIER DE TYPE A - BVP2

Fabricant : **CISABAC**

CISABAC

Adresse : 10 rue Gustave Eiffel
91104 CORBEIL ESSONNES Cedex

Responsable commercial : Mr Norbert ASSELIN

Téléphone : 01 64 96 23 79

Fax : 01 64 96 19 29

E-mail : n.asselin@lginvestissement.fr

Désignation commerciale : **CMB 220 "Clôture bardée perforée" VdP perforée**

Palissades exclusivement réservées aux chantiers privés ou bâtiments

Date de l'agrément : **2019**

Numéro de l'agrément : **BVP2-CISABAC A-04**

Caractéristiques Générales :

Dimensions : H X L : 2,00m x 2,00m

Cadre : Section : 0,040m - épaisseur : 0,015m Rond

Acier Galvanisé

Module de Bradage : Tôle perforée anti affiche

Lisse supérieure en U démontable : hauteur 0.040 m

Lisse inférieure en U avec trous d'évacuation d'eau Ø : 0.012m

Matériaux : Cadre : acier Bardage : acier - onde 29 mm

Poids : 25 KG

Maintien par plot : Béton ou élastomère



BARRIERES DE CHANTIER DE TYPE A - BVP2

Fabricant : **CISABAC**

CISABAC

Adresse : 10 rue Gustave Eiffel
91104 CORBEIL ESSONNES Cedex

Responsable commercial : Mr Norbert ASSELIN

Téléphone : 01 64 96 23 79

Fax : 01 64 96 19 29

E-mail : n.asselin@lginvestissement.fr

Désignation commerciale : **CMGB 210 "Clôture grillagée bardée perforée" VdP perforée**

Date de l'agrément : **2019**

Numéro de l'agrément : **BVP2-CISABAC A-05**

Caractéristiques Générales :

Dimensions : H X L : 2,00m x 1,00m

Cadre : Section : 0,040m - épaisseur : 0,015m Rond

Acier Galvanisé

Module de Bradage : Tôle perforée anti affiche

Lisse supérieure en U démontable : hauteur 0.040 m

Lisse inférieure en U avec trous d'évacuation d'eau Ø : 0.012m

Matériaux : Cadre : acier Bardage : acier - onde 29 mm

Module Maille : Verticale Ø : 5mm - Horizontale Ø : 4mm - PAS de 290 x 80

Poids : 16 KG

Maintien par plot : Béton ou élastomère



PANNEAU D'INFORMATION DE CHANTIER

Fabricant : **CISABAC**

CISABAC

Adresse : 10 rue Gustave Eiffel
91104 CORBEIL ESSONNES Cedex

Responsable commercial : Mr Norbert ASSELIN

Téléphone : 01 64 96 23 79

Fax : 01 64 96 19 29

E-mail : n.asselin@lginvestissement.fr

Désignation commerciale : **Panneau d'Information de Chantier**

Date de l'agrément : **2013**

Numéro de l'agrément : **PIC-6P-CISABAC 2013**

Caractéristiques Générales :

Dimensions : H X L : 2,00 x 1,00m

Cadre : section : 0,040m - ép : 0,015m Rond

Acier Galvanisé

Module de Bradage : Partie haute démontable surface d'affichage : ht 830 x larg 890

Recto-Verso réservé à l'affichage en partie plane

Partie basse voir : Panneau bas

Matériaux : cadre : acier

Poids : 20 Kg

Maintien par plot : Béton ou élastomère



PANNEAU BAS D'INFORMATION DE CHANTIER

Fabricant : **CISABAC**

CISABAC

Adresse : 10 rue Gustave Eiffel
91104 CORBEIL ESSONNES Cedex

Responsable commercial : Mr Norbert ASSELIN

Téléphone : 01 64 96 23 79

Fax : 01 64 96 19 29

E-mail : n.asselin@lginvestissement.fr

Désignation commerciale : **Panneau de Barrière Bas**

Date de l'agrément : **2014**

Numéro de l'agrément : **PB-6P-CISABAC 2014**

Caractéristiques Générales

Dimensions : H X L : 1,00 x 1,00m

Cadre : section : 0,040m - ép : 0,015m Rond

Acier Galvanisé

Recto : Tôle anti-affiche 790 x 930 PVC

Verso : surface d'affichage : ht 790 x larg 930

Lisse supérieure en U démontable : hauteur 0.040 m

Lisse inférieure en U avec trous d'évacuation d'eau \varnothing : 0.012m

Crochet soudé sur la longueur et de chaque côté \varnothing : 0,010m

Matériaux : cadre : acier

Poids : 10 Kg

Maintien par plot : Béton ou élastomère



BARRIERE DE CHANTIER DE TYPE A - BVP2

Fabricant : **CYBERMETAL**

Adresse : 1, place de la Gare
77390 YEBLES



Responsable commercial : Mr Xavier CALVET

Téléphone : 01 64 06 00 37

Fax : 01 64 06 03 88

E-mail : xcalvet@cybermetal.fr

Désignation commercial : **BARRIERE 1 X 1 agréée VDP ACIER**

Date de l'agrément : **2019**

Numéro de l'agrément : **BVP2-CYBERMETAL A-01**

Caractiristiques Générales :

Dimensions : H X L : 1,00m x 1,00m

Cadre : Section : 0,040m - épaisseur : 0,015m Rond Acier galvanisé
Acier Galvanisé

Module de Bardage : Tôle anti affiche 0,900m x 0,500m (Nombre : 1 + 1)

Lisse supérieure en U démontable : hauteur 0.040 m

Lisse inférieure en U avec trous d'évacuation d'eau \varnothing : 0.012m

Matériaux : Cadre : acier Bardage : ACIER - onde 26 mm

Poids : 10kg

Maintien par plot : Béton ou élastomère

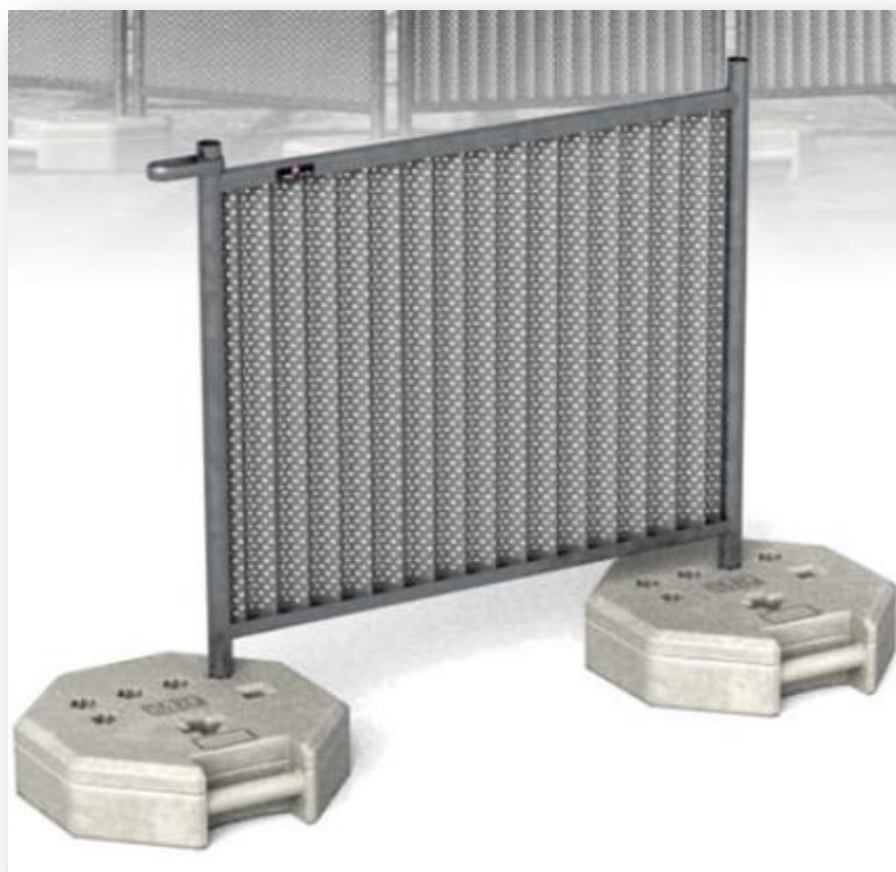

BARRIERE DE CHANTIER DE TYPE A

Fabricant : **CYBERMETAL**

Adresse : 1, place de la Gare
77390 YEBLES

Responsable commercial : Mr Xavier CALVET

Téléphone : 01 64 06 00 37

Fax : 01 64 06 03 88

E-mail : xcalvet@cybermetal.fr



Désignation commerciale : **BARRIERE 1 X 2 agréée VDP ACIER**

Date de l'agrément : **2019**

Numéro de l'agrément : **BVP2-CYBERMETAL A-02**

Caractéristiques Générales :

Dimensions : H X L : 1,00m x 2,00m

Cadre : Section : 0,040m - épaisseur : 0,015m Rond

Acier Galvanisé

Module de Bradage : Tôle anti affiche 900 x 900

Lisse supérieure en U démontable : hauteur 0.040 m

Lisse inférieure en U avec trous d'évacuation d'eau \varnothing : 0.012m

Matériaux : Cadre : acier Bardage : acier - onde 32mm

Poids : 17kg

Maintien par plot : Béton ou élastomère

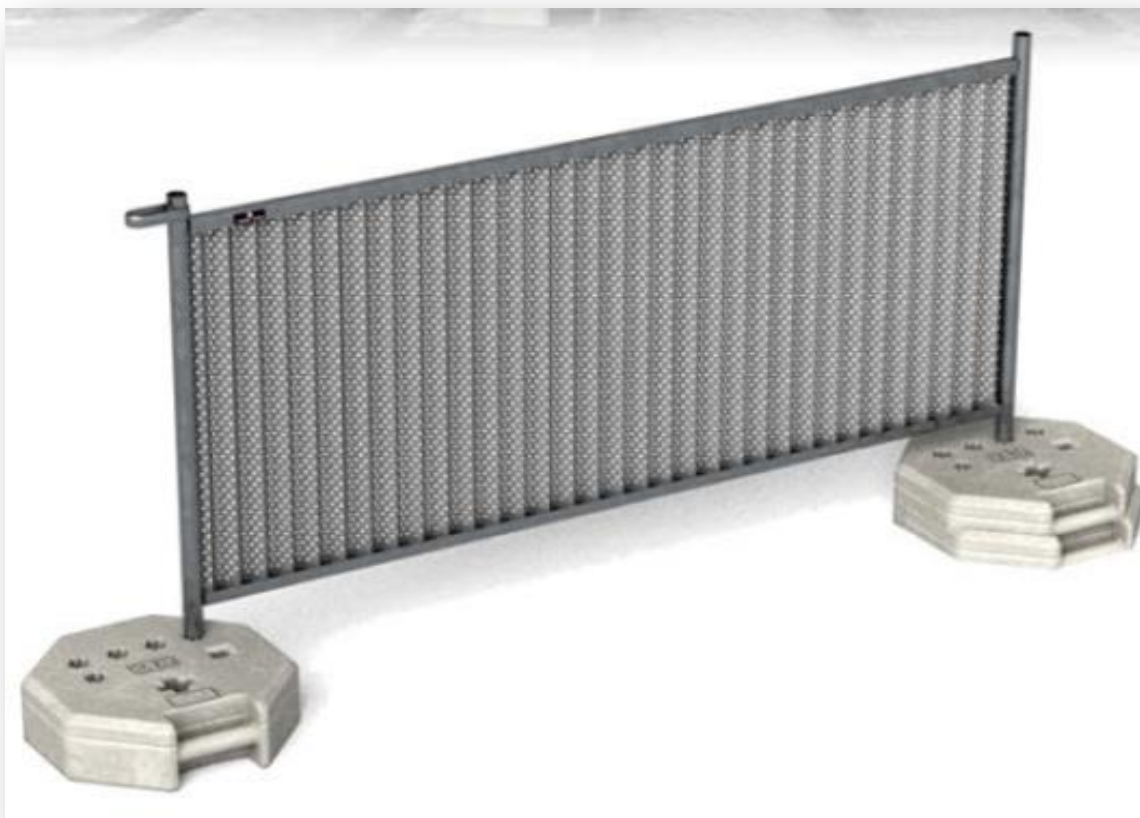

BARRIERES DE CHANTIER DE TYPE A

Fabricant : **CYBERMETAL**

Adresse : 1, place de la Gare
77390 YEBLES

Responsable commercial : Mr Xavier CALVET

Téléphone : 01 64 06 00 37

Fax : 01 64 06 03 88

E-mail : xcalvet@cybermetal.fr



Désignation commerciale : **Barrière demi-grillagée agréée VDP ACIER**

Date de l'agrément : **2019**

Numéro de l'agrément : **BVP2-CYBERMETAL A-03**

Caractéristiques Générales :

Dimensions : H X L : 2,00 x 2,00m

Cadre : section : 0,040m - ép : 0,015m Rond

Acier Galvanisé

Module de Bradage : PVC renforcé anti-affiche 900 x 900 ou variante 900 x 450

Lisse supérieure en U démontable : hauteur 0,04m

Lisse inférieure en U avec trois d'évacuation d'eau : 0,012m

Matériaux : cadre :acier Bardage : acier - onde 32mm

Module maille : Verticale Ø : 4mm - Horizontale Ø : 5mm - PAS de 300 X 80

Poids : 28kg

Maintien par plot : Béton ou élastomère



PANNEAU D'INFORMATION DE CHANTIER

Fabricant : **CYBERMETAL**

Adresse : 1, place de la Gare
77390 YEBLES

Responsable commercial : Mr Xavier CALVET

Téléphone : 01 64 06 00 37

Fax : 01 64 06 03 88

E-mail : xcalvet@cybermetal.fr



Désignation commerciale : **Panneau d'Information de Chantier**

Date de l'agrément : **2013**

Numéro de l'agrément : **PIC-6P-6-CYBERMETAL 2013**

Caractéristiques Générales :

Dimensions : H X L : 2,00 x 1,00m

Cadre : section : 0,040m - ép : 0,015m Rond

Acier Galvanisé

Module de Bradage : Partie haute démontable surface d'affichage : ht 830 x larg 890

Recto-Verso réservé à l'affichage en partie plane

Partie basse voir : Panneau bas

Matériaux : cadre : acier

Poids : 20 Kg

Maintien par plot : Béton ou élastomère



PANNEAU BAS D'INFORMATION DE CHANTIER

Fabricant : **CYBERMETAL**

Adresse : 1, place de la Gare
77390 YEBLES



Responsable commercial : Mr Xavier CALVET

Téléphone : 01 64 06 00 37

Fax : 01 64 06 03 88

E-mail : xcalvet@cybermetal.fr

Désignation commerciale : **Panneau de Barrière Bas**

Date de l'agrément : **2014**

Numéro de l'agrément : **PB-6P-6-A-YEBLES 2014**

Caractéristiques Générales

Dimensions : H X L : 1,00 x 1,00m

Cadre : section : 0,040m - ép : 0,015m Rond
Acier Galvanisé

Recto : Tôle anti-affiche 790 x 930 PVC

Verso : surface d'affichage : ht 790 x larg 930

Lisse supérieure en U démontable : hauteur 0.040 m

Lisse inférieure en U avec trous d'évacuation d'eau \varnothing : 0.012m

Crochet soudé sur la longueur et de chaque côté \varnothing : 0,010m

Matériaux : cadre : acier

Poids : 10 Kg

Maintien par plot : Béton ou élastomère



BARRIERE DE CHANTIER DE TYPE A - BVP2

Fabricant : **KRÖMM GROUP**

Adresse : 35, Rue Henri Becquerel
77500 CHELLES



Responsable commercial : Laurent PICQ

Téléphone : 01 64 21 89 01 - 06 89 52 11 91

Fax : 01 60 08 80 09

E-mail : laurent.picq@krommgroup.fr

Désignation du produit : **Barrière basse Type : VILLE DE PARIS VP2-1M**

Date de l'agrément : **2019**

Numéro de l'agrément : **BVP2-KRÖMM GROUP A-01**

Caractéristiques Générales :

Dimensions : H X L : 1,00m x 1,00m

Cadre : Section : D38mm - épaisseur : 1mm Rond
Acier Galvanisé

Module de Bardage : Tôle anti affiche

Lisse supérieure en U : dimensions 40x40x40

Lisse inférieure en U avec trous d'évacuation d'eau Ø :12mm

Matériaux : Cadre : acier Bardage : acier Onde : 38

Poids : 9 kg

Maintien par plot : Béton ou élastomère



BARRIERE DE CHANTIER DE TYPE A - BVP2

Fabricant : **KRÖMM GROUP**

Adresse : 35, Rue Henri Becquerel
77500 CHELLES



Responsable commercial : Laurent PICQ

Téléphone : 01 64 21 89 01 - 06 89 52 11 91

Fax : 01 60 08 80 09

E-mail : laurent.picq@krommgroup.fr

Désignation du produit : **Barrière basse Type : VILLE DE PARIS VP2-2M**

Date de l'agrément : **2019**

Numéro de l'agrément : **BVP2-KRÖMM GROUP A-02**

Caractéristiques Générales :

Dimensions : H X L : 1,00m x 2,15m

Cadre : Section : D38mm - épaisseur : 1mm Rond
Acier Galvanisé

Module de Bardage : Tôle anti affiche 1860 x 980

Lisse supérieure en U : dimensions 40x40x40

Lisse inférieure en U avec trous d'évacuation d'eau \varnothing : 12mm

Matériaux : Cadre : acier Bardage : acier Onde : 38

Poids : 16 kg

Maintien par plot : Béton ou élastomère

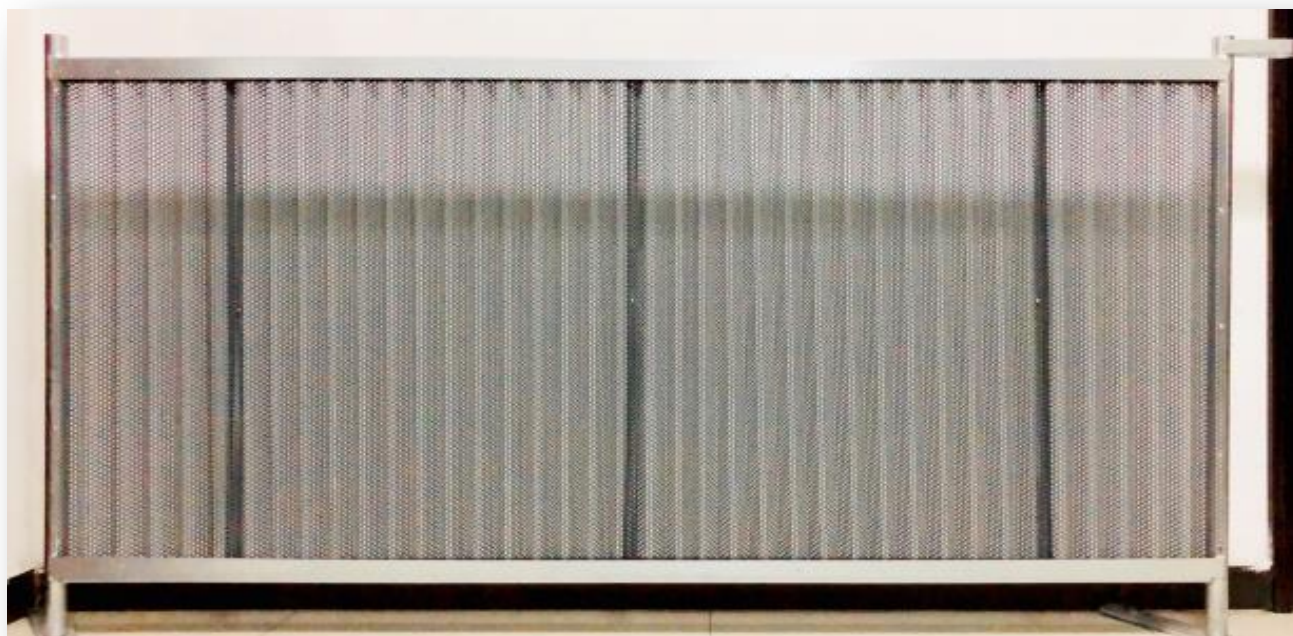

BARRIERE DE CHANTIER DE TYPE A - BVP2

Fabricant : **KRÖMM GROUP**

Adresse : 35, Rue Henri Becquerel
77500 CHELLES



Responsable commercial : Laurent PICQ

Téléphone : 01 64 21 89 01 - 06 89 52 11 91

Fax : 01 60 08 80 09

E-mail : laurent.picq@krommgroup.fr

Désignation du produit : **Barrière haute Type : VILLE DE PARIS VP2**

Date de l'agrément : **2019**

Numéro de l'agrément : **BVP2-KRÖMM GROUP A-03**

Caractéristiques Générales :

Dimensions : H X L : 2,00m x 2,15m

Cadre : Section : D38mm - épaisseur : 1mm Rond
Acier Galvanisé

Module de Bardage : Tôle anti affiche 1860 x 980

Lisse supérieure et intermédiaire en U : dimensions 40x40x40

Lisse inférieure en U avec trous d'évacuation d'eau Ø : 12mm

Matériaux : Cadre : acier Bardage : acier Onde : 38

MODULE MAILLE : Verticale Ø : 4mm - Horizontale Ø : 5mm - pas de : 240 x 80

Poids : 25 kg

Maintien par plot : Béton ou élastomère



MOBILIER DE DEVIATION PIETONS

Fabricant : **KRÖMM GROUP**

Adresse : 35, Rue Henri Becquerel
77500 CHELLES

Responsable commercial : Laurent PICQ

Téléphone : 01 64 21 89 01 - 06 89 52 11 91

Fax : 01 60 08 80 09

E-mail : laurent.picq@krommgroup.fr



Désignation du produit : **Mobilier de déviation piétons**

Date de l'agrément : **2015**

Numéro de l'agrément : **2015-KROMM GROUP MDP-01**



Matériels de chantier "Non agréés" mais utilisés sur le domaine public **PARISIEN**



Liste des matériels non agréés mais utilisés sur les chantiers Parisiens

| Nom du fournisseur | Type de mobilier |
|--------------------|------------------|
|--------------------|------------------|

| | | |
|---------------------------------|--|----------------|
| FORNELLS | Plot Elastomère 25kg | pas d'agrément |
| | PIE (Panneau d'identification de l'entreprise) | pas d'agrément |
| | TOTEM (AK5 - AK3 - B14) | Norme CE/NF |
| | K8 avec ou sans TRIFLASH + panneau K5c | Norme CE/NF |
| | Panneau B6 + M6a et B39 | Norme CE/NF |
| | KD 22a (déviation piétons) | pas d'agrément |
| | Barrière 1m X 2m A.B.F | pas d'agrément |
| | Palissade mixte 2m X 2m A.B.F | pas d'agrément |
| | Menotte pour barrières et jambe de force | pas d'agrément |
| | Platines de maintien scellement au sol et/ou sur GBA | pas d'agrément |
| | Plaque ou pont de chaussée et/ou piétons | pas d'agrément |
| | Portillon (s) | pas d'agrément |
| Roulette de portail de chantier | pas d'agrément | |

Liste des matériels non agréés mais utilisés sur les chantiers Parisiens

| Nom du fournisseur | Type de mobilier |
|--------------------|------------------|
|--------------------|------------------|

| | | |
|-----------------|--|----------------|
| CISABAC | Plot résine ≤ à 25kg octogonale pour clôtures | pas d'agrément |
| | Plots béton ≤ à 25kg et 36kg | pas d'agrément |
| | Panneaux de signalisation et cônes de lubec | Norme CE/NF |
| | stick pour panneau d'information | pas d'agrément |
| | Barrière (2 x 1) de communication | pas d'agrément |
| | Barrière mixte (2 x 2) de communication de Chantier | pas d'agrément |
| | Jambe de force | pas d'agrément |
| | Rack pour stockage de clôtures et plots | pas d'agrément |
| | Menottes pour barrières et charnière haute | pas d'agrément |
| | Platine double anti-déversement et foureau double encrage | pas d'agrément |
| | Patine sur GBA | pas d'agrément |
| | Portail : à battant ou coulissant ou portillon => grillagé/bardé | pas d'agrément |
| | Portail : à battant ou coulissant ou portillon => bardé | pas d'agrément |
| | Portail : à battant ou coulissant ou portillon => grillagé | pas d'agrément |
| Bardage perforé | pas d'agrément | |

Liste des matériels non agréés mais utilisés sur les chantiers Parisiens

| Nom du fournisseur | Type de mobilier | |
|-----------------------------------|---|----------------|
| CYBERMETAL | Plot résine ≤ à 25kg octogonale pour clôtures | pas d'agrément |
| | Jambe de force | pas d'agrément |
| | Menotte de fixation | pas d'agrément |
| | Platine de fixation par chevilles et fourreau double encrage | pas d'agrément |
| | Patine sur GBA | pas d'agrément |
| KROMM-GROUP | Plot résine recyclé ≤ à 25kg octogonale pour clôtures | pas d'agrément |
| | Plot béton ≤ à 25kg pour clôtures | pas d'agrément |
| | Panneau B6 + M6a - B39 et TOTEM (AK5 - AK3 - B14) | Norme CE/NF |
| | Panneau K8 et K8 lumineux 2 feux LED | Norme CE/NF |
| | Triangle de chantier lumineux 3 feux LED | Norme CE/NF |
| | Lisse télescopique à poser sur cônes et Cônes PVC | pas d'agrément |
| | K16 Séparateur de voies (plastique) et GBA (béton) | pas d'agrément |
| | KD22 => Déviation piétons et KD | pas d'agrément |
| | Jambe de force | pas d'agrément |
| | Platine renforcée à cheviller et double fourreau encrage | pas d'agrément |
| | Collier (menottes) anti-vandalisme standart et haute sécurité | pas d'agrément |
| | Pont piétons et véhicules légers en fibre de verre | pas d'agrément |
| | Pont piétons en Polyéthylène et en Thermoplastique | pas d'agrément |
| | Plaque de protection des sols | pas d'agrément |
| Balise de délimitation K5D et K5C | pas d'agrément | |

PLOT RESINE 25KG
Pas d'agrément Ville de Paris sur ce matériel

Fabricant : **BARRIERES FORNELLS**

Adresse : Zone Industrielle
77370 NANGIS

Responsable commercial : Lionel PASQUIER

Téléphone : 06 10 48 87 18

Fax : www.fornells.fr

E-mail : lionel.pasquier@fornells.com

**BARRIERES
FORNELLS**
PROTECTION DE CHANTIER

Dimensions Hauteur : 115 mm

Diamètre : 500 mm

Désignation commerciale : **PLOT ELASTOMÈRE 25kg**



Pas d'agrément sur ce matériel

Panneau d'Identification de l'Entreprise Pas d'agrément Ville de Paris sur ce matériel

Fabricant : **BARRIERES FORNELLS**

Adresse : Zone Industrielle
77370 NANGIS

Responsable commercial : Lionel PASQUIER

Téléphone : 06 10 48 87 18

Fax : www.fornells.fr

E-mail : lionel.pasquier@fornells.com

**BARRIERES
FORNELLS**
PROTECTION DE CHANTIER

Désignation commerciale : **PIE (Panneau d'identification de l'entreprise)**



**PANNEAUX DE SIGNALISATION ROUTIERE
TOTEM (AK5 - AK3 - B14)
Pas d'agrément Ville de Paris sur ce matériel
Panneaux aux normes CE/NF**



Fabricant : **BARRIERES FORNELLS**

Adresse : Zone Industrielle
77370 NANGIS

Responsable commercial : Lionel PASQUIER

Téléphone : 06 10 48 87 18

Fax : www.fornells.fr

E-mail : lionel.pasquier@fornells.com

**BARRIERES
FORNELLS**
PROTECTION DE CHANTIER

Désignation commerciale : **TOTEM (AK5 - AK3 - B14)**



PANNEAUX DE SIGNALISATION ROUTIERE
Panneau K8 avec ou sans Triflash
Pas d'agrément Ville de Paris sur ce matériel
Panneaux aux normes CE/NF



Fabricant : **BARRIERES FORNELLS**

Adresse : Zone Industrielle
77370 NANGIS

Responsable commercial : Lionel PASQUIER

Téléphone : 06 10 48 87 18

Fax : www.fornells.fr

E-mail : lionel.pasquier@fornells.com

**BARRIERES
FORNELLS**
PROTECTION DE CHANTIER

Désignation commerciale : **K8 avec ou sans TRIFLASH**



Désignation commerciale : **panneau K5c**



PANNEAUX DE SIGNALISATION ROUTIERE

Panneau B6 + M6a

Panneau B39 (Fin d'interdiction de stationner)

Pas d'agrément Ville de Paris sur ce matériel

Panneaux aux normes CE/NF



Fabricant : **BARRIERES FORNELLS**

Adresse : Zone Industrielle
77370 NANGIS

Responsable commercial : Lionel PASQUIER

Téléphone : 06 10 48 87 18

Fax : www.fornells.fr

E-mail : lionel.pasquier@fornells.com

**BARRIERES
FORNELLS**
PROTECTION DE CHANTIER

Désignation commerciale : 1 - Panneau B6 + M6a
2 - Panneau B39



1



2



PANNEAU KD22a déviation piétons
Pas d'agrément Ville de Paris sur ce matériel

Fabricant : **BARRIERES FORNELLS**

Adresse : Zone Industrielle
77370 NANGIS

Responsable commercial : Lionel PASQUIER

Téléphone : 06 10 48 87 18

Fax : www.fornells.fr

E-mail : lionel.pasquier@fornells.com

**BARRIERES
FORNELLS**
PROTECTION DE CHANTIER

Désignation commerciale : **KD 22a (déviation piétons)**



BARRIERE DE CHANTIER DE TYPE MONUMENT HISTORIQUE Pas d'agrément Ville de Paris sur ce matériel

Fabricant : **BARRIERES FORNELLS**

Adresse : Zone Industrielle
77370 NANGIS

Responsable commercial : Lionel PASQUIER

Téléphone : 06 10 48 87 18

Fax : www.fornells.fr

E-mail : lionel.pasquier@fornells.com

**BARRIERES
FORNELLS**
PROTECTION DE CHANTIER

Désignation commerciale : **Barrière Basse 1015 - 2m - Réparable**

Caractéristiques Générales :

Dimensions : H X L : 1,00m x 2,045m

Cadre : Section : 0,035m - épaisseur : 0,020m Rectangulaire
Acier Galvanisé

Module de Bradage : PVC anti affiche 0,890m x 0,250m (Nombre : 8)

Lisse supérieure en U démontable : hauteur 0.040 m

Lisses centrales x2 en U démontable : hauteur 0.040 m

Lisse inférieure en U démontable avec trous d'évacuation d'eau Ø : 0.012m

Matériaux : Cadre : acier / Bardage : PVC - onde 32mm

Crochet soudé sur la longueur Ø : 0.010m

Poids : 14 kg

Maintien par plot : Béton ou élastomère



Pas d'agrément sur ce modèle de barrière
Cette barrière est posée exclusivement
à la demande des A.B.F et avec l'accord de la Voirie

BARRIERE DE CHANTIER DE TYPE MONUMENT HISTORIQUE Pas d'agrément Ville de Paris sur ce matériel

Fabricant : **BARRIERES FORNELLS**

Adresse : Zone Industrielle
77370 NANGIS

Responsable commercial : Lionel PASQUIER

Téléphone : 06 10 48 87 18

Fax : www.fornells.fr

E-mail : lionel.pasquier@fornells.com

**BARRIERES
FORNELLS**
PROTECTION DE CHANTIER

Désignation commerciale : **Palissade Mixte Renforcée - 2m - Réparable**

Caractéristiques Générales :

Dimensions : H X L : 2,00m x 2,045m

Cadre : Section : 0,035m - épaisseur : 0,020m Rectangulaire
Acier Galvanisé

Module de Bradage : PVC anti affiche 0,890m x 0,250m (Nombre : 8)

Lisse supérieure en U démontable : hauteur 0.040 m

Lisses centrales x2 en U démontable : hauteur 0.040 m

Lisse inférieure en U démontable avec trous d'évacuation d'eau \varnothing : 0.012m

Module maille : Verticale \varnothing : 4mm - Horizontale \varnothing : 5mm - pas de 300 X 80

Matériaux : Cadre : acier / Bardage : PVC - onde 32mm

Crochet soudé sur la longueur \varnothing : 0.010m

Poids : 24 kg

Maintien par plot : Béton ou élastomère



Pas d'agrément sur ce modèle de barrière
Cette barrière est posée exclusivement
à la demande des A.B.F et avec l'accord de la Voirie

MENOTTE et JAMBE de FORCE Pas d'agrément Ville de Paris sur ce matériel

Fabricant : **BARRIERES FORNELLS**

Adresse : Zone Industrielle
77370 NANGIS

Responsable commercial : Lionel PASQUIER

Téléphone : 06 10 48 87 18

Fax : www.fornells.fr

E-mail : lionel.pasquier@fornells.com

**BARRIERES
FORNELLS**
PROTECTION DE CHANTIER

Désignation commerciale :

Menotte de fixation



Jambe de force



Platine à sceller et platine sur GBA Pas d'agrément Ville de Paris sur ce matériel

Fabricant : **BARRIERES FORNELLS**

Adresse : Zone Industrielle
77370 NANGIS

Responsable commercial : Lionel PASQUIER

Téléphone : 06 10 48 87 18

Fax : www.fornells.fr

E-mail : lionel.pasquier@fornells.com

**BARRIERES
FORNELLS**
PROTECTION DE CHANTIER

Désignation commerciale : **Platine à sceller galvanisée**
Dimensions H x L : 135mm x 200mm



Désignation commerciale : **Platine GBA**
Pour fixer les barrières sur Glissière Béton Amovible



PLAQUE de CHAUSSEE et /ou PONT PIETONS Pas d'agrément Ville de Paris sur ce matériel

Fabricant : **BARRIERES FORNELLS**

Adresse : Zone Industrielle
77370 NANGIS

Responsable commercial : Lionel PASQUIER

Téléphone : 06 10 48 87 18

Fax : www.fornells.fr

E-mail : lionel.pasquier@fornells.com

**BARRIERES
FORNELLS**
PROTECTION DE CHANTIER

Désignation commerciale : **Plaque de chaussée et/ou pont piétons**



PORTILLON

Pas d'agrément Ville de Paris sur ce matériel

Fabricant : **BARRIERES FORNELLS**

Adresse : Zone Industrielle
77370 NANGIS

Responsable commercial : Lionel PASQUIER

Téléphone : 06 10 48 87 18

Fax : www.fornells.fr

E-mail : lionel.pasquier@fornells.com

Désignation commerciale : **Portillon**

Dimensions H x L : 2000mm x 1200mm

**BARRIERES
FORNELLS**
PROTECTION DE CHANTIER

Portillon à code



Portillon

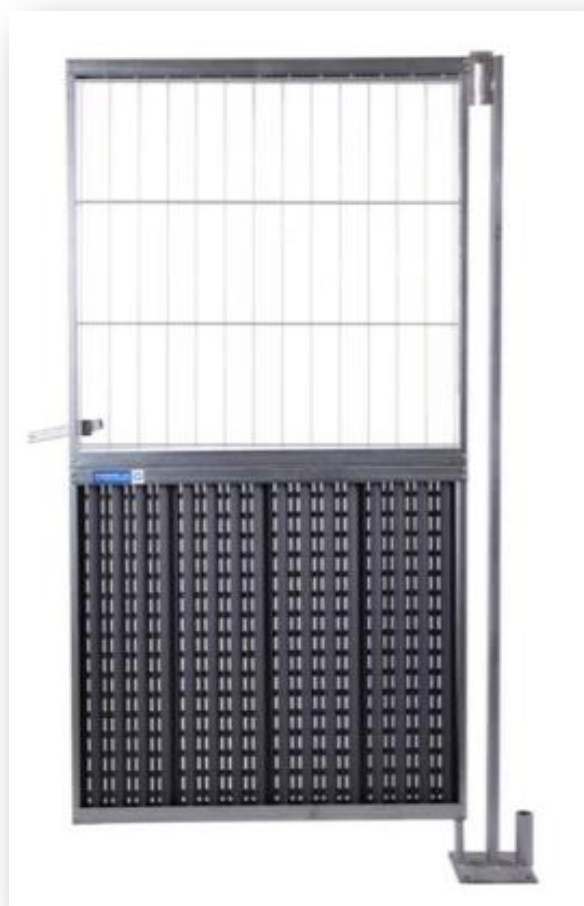

Roulette de portail de chantier Pas d'agrément Ville de Paris sur ce matériel

Fabricant : **BARRIERES FORNELLS**

Adresse : Zone Industrielle
77370 NANGIS

Responsable commercial : Lionel PASQUIER

Téléphone : 06 10 48 87 18

Fax : www.fornells.fr

E-mail : lionel.pasquier@fornells.com

**BARRIERES
FORNELLS**
PROTECTION DE CHANTIER

Désignation commerciale : **Roulette de portail de chantier**



PLOT RESINE 25KG
Pas d'agrément Ville de Paris sur ce matériel

Fabricant : **CISABAC**

CISABAC

Adresse : 10 rue Gustave Eiffel
91104 CORBEIL ESSONNES Cedex

Responsable commercial : Mr Norbert ASSELIN

Téléphone : 01 64 96 23 79

Fax : 01 64 96 19 29

E-mail : n.asselin@lginvestissement.fr

Désignation commerciale : **Plot résine ≤ à 25kg octogonale pour clôtures**

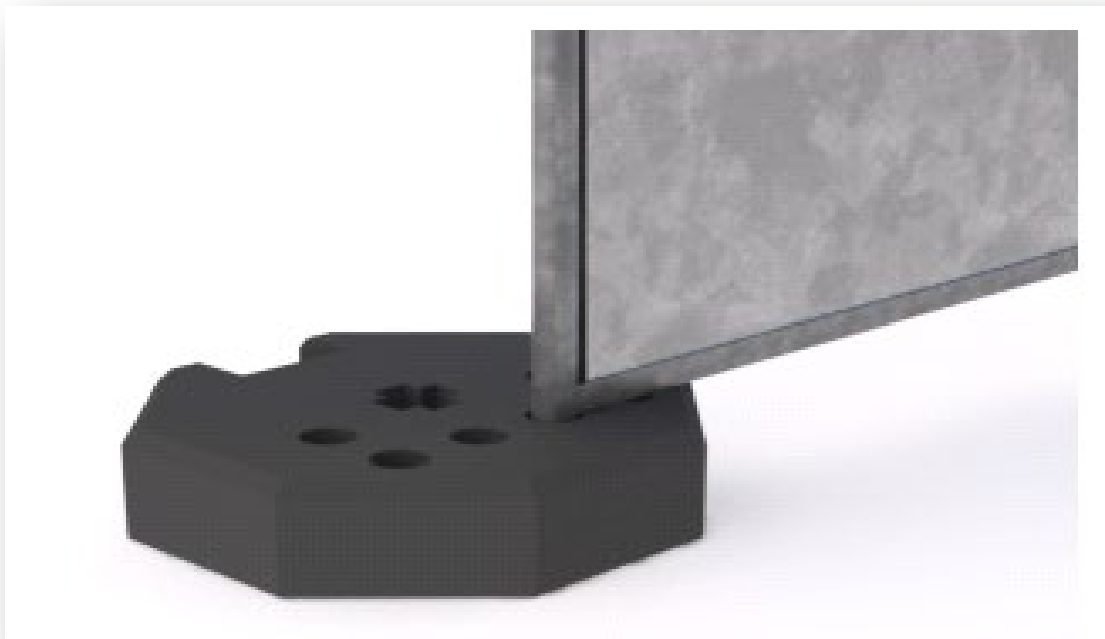

PLOT BETON \leq à 25kg et 36Kg
Pas d'agrément Ville de Paris sur ce matériel

CISABAC

Fabricant : **CISABAC**

Adresse : 10 rue Gustave Eiffel
91104 CORBEIL ESSONNES Cedex

Responsable commercial : Mr Norbert ASSELIN

Téléphone : 01 64 96 23 79

Fax : 01 64 96 19 29

E-mail : n.asselin@lginvestissement.fr

Désignation commerciale : **Plot béton \leq à 25kg**

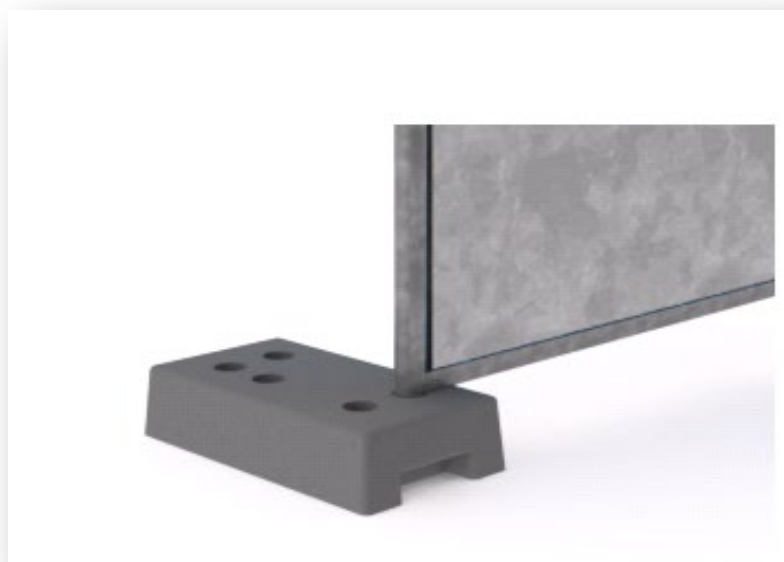

Désignation commerciale : **Plot béton 36kg**



PANNEAUX DE SIGNALISATION ROUTIERE + CÔNES
Pas d'agrément Ville de Paris sur ce matériel
Panneaux aux normes CE/NF



CISABAC

Fabricant : **CISABAC**

Adresse : 10 rue Gustave Eiffel
91104 CORBEIL ESSONNES Cedex

Responsable commercial : Mr Norbert ASSELIN

Téléphone : 01 64 96 23 79

Fax : 01 64 96 19 29

E-mail : n.asselin@lginvestissement.fr

Désignation commerciale : **Panneaux de signalisation et cônes de lubec**

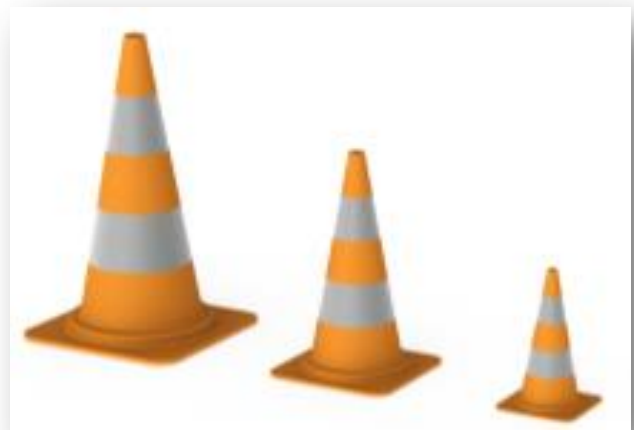

Stick pour panneau bas d'information de chantier

Fabricant : **CISABAC**

CISABAC

Adresse : 10 rue Gustave Eiffel
91104 CORBEIL ESSONNES Cedex

Responsable commercial : Mr Norbert ASSELIN

Téléphone : 01 64 96 23 79

Fax : 01 64 96 19 29

E-mail : n.asselin@lginvestissement.fr

Désignation commerciale : **Panneau d'information de chantier**
dim : 90 mm x 82 mm



BARRIERE DE COMMUNICATION

Pas d'agrément Ville de Paris sur ce matériel

Fabricant : **CISABAC**



Adresse : 10 rue Gustave Eiffel
91104 CORBEIL ESSONNES Cedex

Responsable commercial : Mr Norbert ASSELIN

Téléphone : 01 64 96 23 79

Fax : 01 64 96 19 29

E-mail : n.asselin@lginvestissement.fr

Désignation commerciale : **Panneau d'Information de Chantier**

Caractéristiques Générales :

Dimensions : H X L : 2,00 x 1,00m

Cadre : section : 0,040m - ép : 0,015m Rond

Acier Galvanisé

Module de Bradage : Partie haute démontable surface d'affichage : ht 830 x larg 890

Matériaux : cadre : acier

Poids : 20 Kg

Maintien par plot : Béton ou élastomère

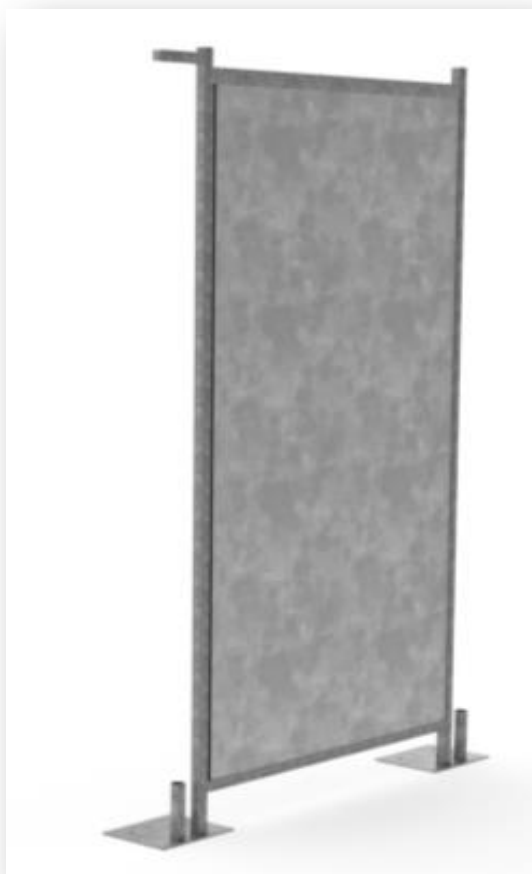

BARRIERE MIXTE DE COMMUNICATION Pas d'agrément Ville de Paris sur ce matériel

CISABAC

Fabricant : **CISABAC**

Adresse : 10 rue Gustave Eiffel
91104 CORBEIL ESSONNES Cedex

Responsable commercial : Mr Norbert ASSELIN

Téléphone : 01 64 96 23 79

Fax : 01 64 96 19 29

E-mail : n.asselin@lginvestissement.fr

Désignation commerciale : **CMGB220 K7**

Cloture grillagée / bardé communicante

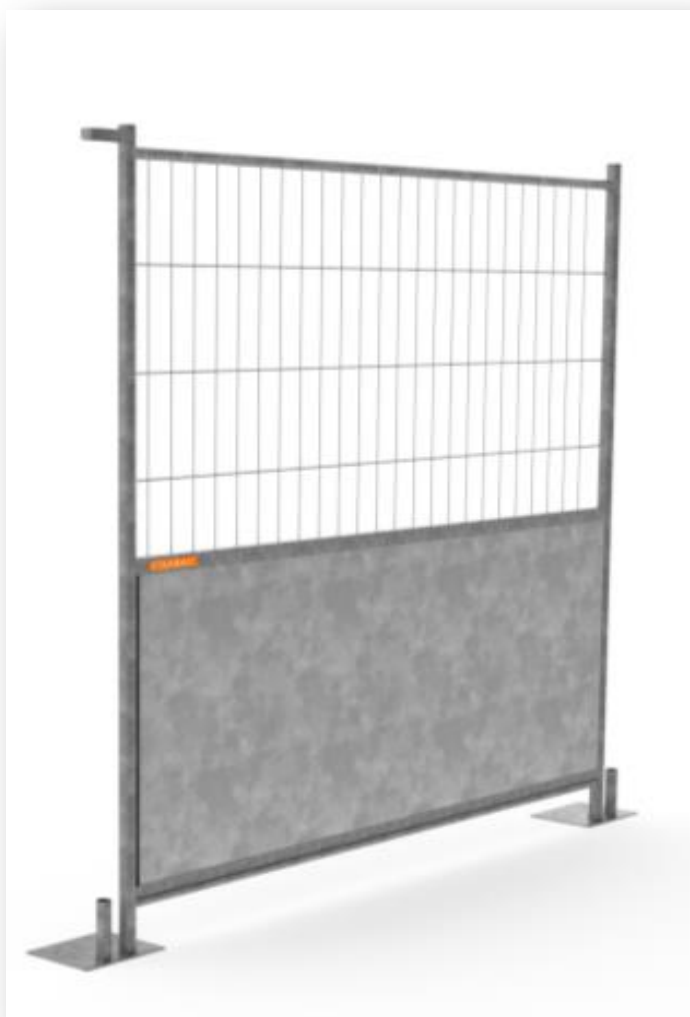

JAMBE DE FORCE Pas d'agrément Ville de Paris sur ce matériel

CISABAC

Fabricant : **CISABAC**

Adresse : 10 rue Gustave Eiffel
91104 CORBEIL ESSONNES Cedex

Responsable commercial : Mr Norbert ASSELIN

Téléphone : 01 64 96 23 79

Fax : 01 64 96 19 29

E-mail : n.asselin@lginvestissement.fr

Désignation commerciale : **Jambe de force**
à lester ou à cheviller



Pas d'agrément sur ce matériel

RACK pour stockage des barrières et socles Pas d'agrément Ville de Paris sur ce matériel

CISABAC

Fabricant : **CISABAC**

Adresse : 10 rue Gustave Eiffel
91104 CORBEIL ESSONNES Cedex

Responsable commercial : Mr Norbert ASSELIN

Téléphone : 01 64 96 23 79

Fax : 01 64 96 19 29

E-mail : n.asselin@lginvestissement.fr

Désignation commerciale : **Rack de rangement pour clôtures mobiles**
sur mesure pour cloture ht 1m ou 2m
sur mesure pour cloture lg 2m ou 3,5m



Désignation commerciale : **Rack de rangement pour socles**



MENOTTE et CHARNIERE HAUTE Pas d'agrément Ville de Paris sur ce matériel

CISABAC

Fabricant : **CISABAC**

Adresse : 10 rue Gustave Eiffel
91104 CORBEIL ESSONNES Cedex

Responsable commercial : Mr Norbert ASSELIN

Téléphone : 01 64 96 23 79

Fax : 01 64 96 19 29

E-mail : n.asselin@lginvestissement.fr

Désignation commerciale : **Menotte de fixation**



Désignation commerciale : **Charnière Haute**



PLATINES + FOURREAU Pas d'agrément Ville de Paris sur ce matériel

Fabricant : **CISABAC**

CISABAC

Adresse : 10 rue Gustave Eiffel

91104 CORBEIL ESSONNES Cedex

Responsable commercial : Mr Norbert ASSELIN

Téléphone : 01 64 96 23 79

Fax : 01 64 96 19 29

E-mail : n.asselin@lginvestissement.fr

Désignation commerciale : Platine double anti-déversement.

Caractéristiques Générales :

Dimensions : 250 X 250mm; Epaisseur 50mm; Hauteur des tubes 200 et 110mm

Galvanisé à chaud



Caractéristiques Générales :

Platine à cheviller pour clôture mobile)
(fixation par chevilles)



Fourreau double encrage



PLATINE sur G.B.A
Pas d'agrément Ville de Paris sur ce matériel

CISABAC

Fabricant : **CISABAC**

Adresse : 10 rue Gustave Eiffel
91104 CORBEIL ESSONNES Cedex

Responsable commercial : Mr Norbert ASSELIN

Téléphone : 01 64 96 23 79

Fax : 01 64 96 19 29

E-mail : n.asselin@lginvestissement.fr

Désignation commerciale : **Patine sur GBA**
comprenant boulonnerie

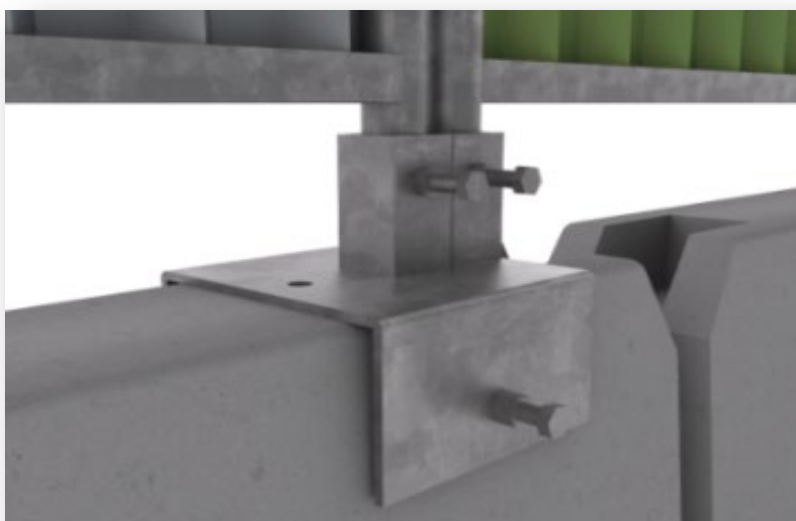

PORTAIL MIXTE GRILLAGE Pas d'agrément Ville de Paris sur ce matériel

CISABAC

Fabricant : **CISABAC**

Adresse : 10 rue Gustave Eiffel
91104 CORBEIL ESSONNES Cedex

Responsable commercial : Mr Norbert ASSELIN

Téléphone : 01 64 96 23 79

Fax : 01 64 96 19 29

E-mail : n.asselin@lginvestissement.fr

Désignation commerciale : **Portail battant grillagé/bardé**
sur mesure de 2 mètres à 10 mètres
Poteaux à sceller ou à cheviller



Portillon grillage/bardé

Portail coulissant grillagé/bardé
sur mesure de 2 mètres à 24 mètres



PORTAIL BARDE Pas d'agrément Ville de Paris sur ce matériel

Fabricant : **CISABAC**



Adresse : 10 rue Gustave Eiffel
91104 CORBEIL ESSONNES Cedex

Responsable commercial : Mr Norbert ASSELIN

Téléphone : 01 64 96 23 79

Fax : 01 64 96 19 29

E-mail : n.asselin@lginvestissement.fr

Désignation commerciale : **Portail battant bardé**

sur mesure de 2 mètres à 10 mètres

Poteaux à sceller ou à cheviller

Possibilité d'intégrer un digicode mécanique, une serrure europ et une barre anti-panique



Portillon bardé



Portail coulissant bardé

sur mesure de 2 à 24 mètres



PORTAIL GRILLAGE Pas d'agrément Ville de Paris sur ce matériel

CISABAC

Fabricant : **CISABAC**

Adresse : 10 rue Gustave Eiffel
91104 CORBEIL ESSONNES Cedex

Responsable commercial : Mr Norbert ASSELIN

Téléphone : 01 64 96 23 79

Fax : 01 64 96 19 29

E-mail : n.asselin@lginvestissement.fr

Désignation commerciale : **Portail battant grillagé**
sur mesure de 2 mètres à 10 mètres
Poteaux à sceller ou à cheviller

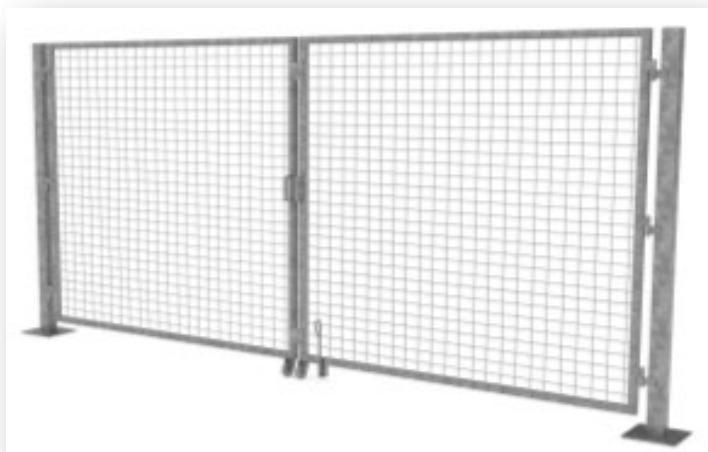

Portillon grillagé

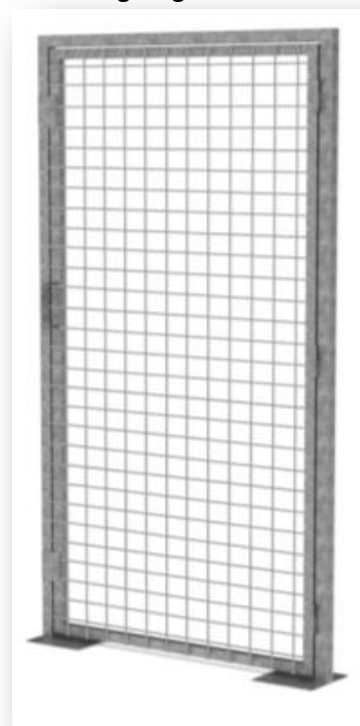

Portail coulissant grillagé
sur mesure de 2 à 24 mètres

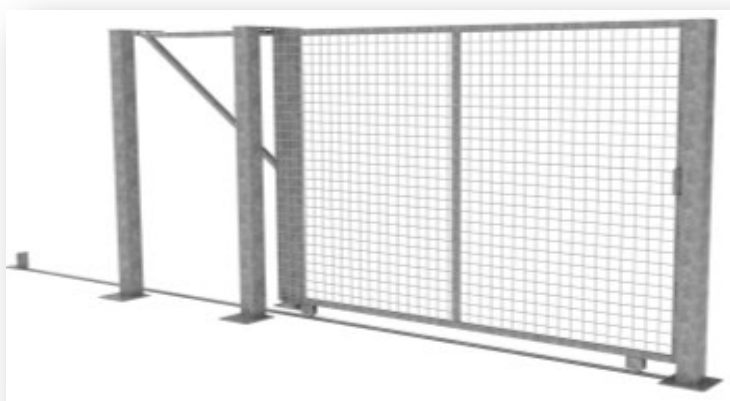

BARDAGE PERFORE
Pas d'agrément Ville de Paris sur ce matériel

Fabricant : **CISABAC**



Adresse : 10 rue Gustave Eiffel
91104 CORBEIL ESSONNES Cedex

Responsable commercial : Mr Norbert ASSELIN

Téléphone : 01 64 96 23 79

Fax : 01 64 96 19 29

E-mail : n.asselin@lginvestissement.fr

Désignation commerciale : **Bardage perforé**
Sur mesure jusqu'à 6 mètres de long

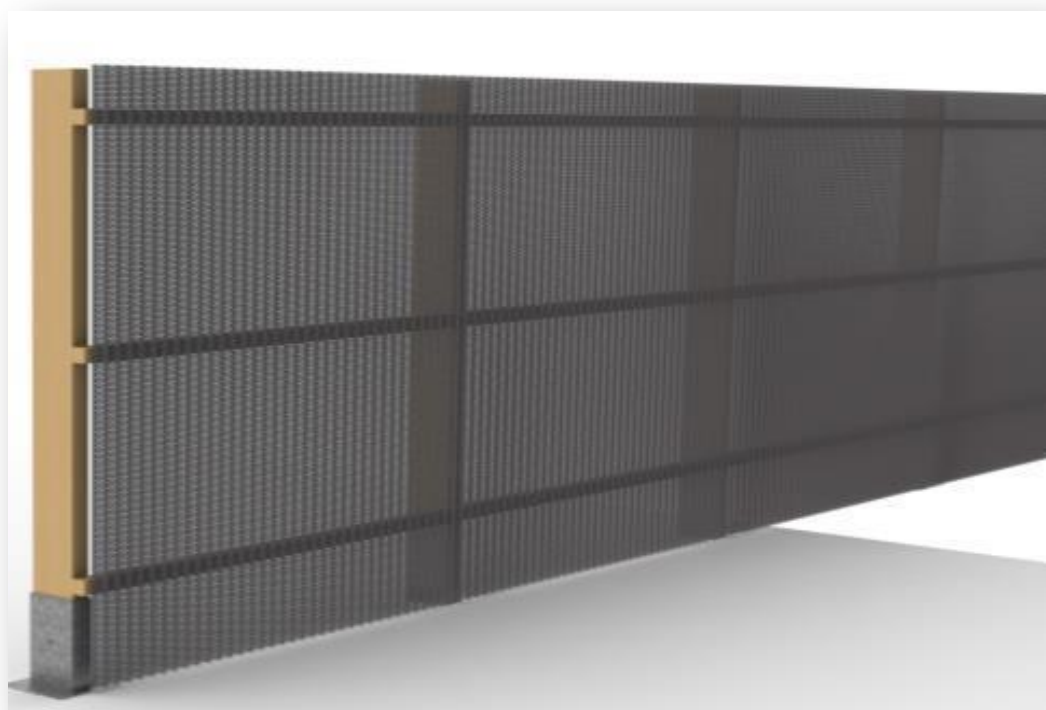

PLOT RESINE 25KG
Pas d'agrément Ville de Paris sur ce matériel



Fabricant : **CYBERMETAL**

Adresse : 1, place de la Gare
77390 YEBLES

Responsable commercial : Mr Xavier CALVET

Téléphone : 01 64 06 00 37

Fax : 01 64 06 03 88

E-mail : xcalvet@cybermetal.fr

Désignation commerciale : **Plot résine ≤ à 25kg octogonale pour clôtures**



JAMBE DE FORCE

Pas d'agrément Ville de Paris sur ce matériel

Fabricant : **CYBERMETAL**

Adresse : 1, place de la Gare
77390 YEBLES

Responsable commercial : Mr Xavier CALVET

Téléphone : 01 64 06 00 37

Fax : 01 64 06 03 88

E-mail : xcalvet@cybermetal.fr



Désignation commerciale : **Jambe de force**



Pas d'agrément sur ce matériel

MENOTTE

Pas d'agrément Ville de Paris sur ce matériel

Fabricant : **CYBERMETAL**
Adresse : 1, place de la Gare
77390 YEBLES
Responsable commercial : Mr Xavier CALVET
Téléphone : 01 64 06 00 37
Fax : 01 64 06 03 88
E-mail : xcalvet@cybermetal.fr



Désignation commerciale : **Menotte de fixation**



PLATINE + FOURREAU Pas d'agrément Ville de Paris sur ce matériel

Fabricant : **CYBERMETAL**

Adresse : 1, place de la Gare
77390 YEBLES

Responsable commercial : Mr Xavier CALVET

Téléphone : 01 64 06 00 37

Fax : 01 64 06 03 88

E-mail : xcalvet@cybermetal.fr



Désignation commerciale :

Platine de fixation par chevilles



Fourreau double encrage



Platines support barrières sur G.B.A Pas d'agrément Ville de Paris sur ce matériel



Fabricant : **CYBERMETAL**

Adresse : 1, place de la Gare
77390 YEBLES

Responsable commercial : Mr Xavier CALVET

Téléphone : 01 64 06 00 37

Fax : 01 64 06 03 88

E-mail : xcalvet@cybermetal.fr

Désignation commerciale : **Patine sur GBA**



PLOT RESINE 25KG
Pas d'agrément Ville de Paris sur ce matériel

Fabricant : **KRÖMM GROUP**

Adresse : 35, Rue Henri Becquerel
77500 CHELLES

Responsable commercial : Laurent PICQ

Téléphone : 01 64 21 89 01 - 06 89 52 11 91

Fax : 01 60 08 80 09

E-mail : laurent.picq@krommgroup.fr



Désignation commerciale : **Plot résine recyclé ≤ à 25kg octogonale pour clôtures**



PLOT BETON 25KG
Pas d'agrément Ville de Paris sur ce matériel

Fabricant : **KRÖMM GROUP**

Adresse : 35, Rue Henri Becquerel
77500 CHELLES

Responsable commercial : Laurent PICQ

Téléphone : 01 64 21 89 01 - 06 89 52 11 91

Fax : 01 60 08 80 09

E-mail : laurent.picq@krommgroup.fr



Désignation commerciale : **Plot béton ≤ à 25kg pour clôtures**



PANNEAUX DE SIGNALISATION ROUTIERE
Panneaux B6 + M6a et B39 + TOTEM
Pas d'agrément Ville de Paris sur ces matériels
Panneaux aux normes CE/NF

Fabricant : **KRÖMM GROUP**Adresse : 35, Rue Henri Becquerel
77500 CHELLES

Responsable commercial : Laurent PICQ

Téléphone : 01 64 21 89 01 - 06 89 52 11 91

Fax : 01 60 08 80 09

E-mail : laurent.picq@krommgroup.fr

Désignation commerciale : **1 - Panneau B6 + M6a**
2 - Panneau B39
3 - TOTEM (AK5 - AK3 - B14)

**1****2****3**

PANNEAUX DE SIGNALISATION ROUTIERE
Panneau K8 et K8 lumineux 2 LED
Pas d'agrément Ville de Paris sur ce matériel
Panneaux aux normes CE/NF

Fabricant : **KRÖMM GROUP**Adresse : 35, Rue Henri Becquerel
77500 CHELLES

Responsable commercial : Laurent PICQ

Téléphone : 01 64 21 89 01 - 06 89 52 11 91

Fax : 01 60 08 80 09

E-mail : laurent.picq@krommgroup.frDésignation commerciale : **Panneau K8**
Panneau K8 lumineux 2 feux LED**1****2**

Lampe clignotante double face + AK5
Pas d'agrément Ville de Paris sur ce matériel
Panneaux aux normes CE/NF



Fabricant : **KRÖMM GROUP**

Adresse : 35, Rue Henri Becquerel
77500 CHELLES

Responsable commercial : Laurent PICQ

Téléphone : 01 64 21 89 01 - 06 89 52 11 91

Fax : 01 60 08 80 09

E-mail : laurent.picq@krommgroup.fr



Désignation commerciale :

Lampe clignotante double face

Triangle de chantier lumineux 3 feux LED



Lisse télescopique à poser sur cônes + Cônes Pas d'agrément Ville de Paris sur ce matériel

Fabricant : **KRÖMM GROUP**

Adresse : 35, Rue Henri Becquerel
77500 CHELLES

Responsable commercial : Laurent PICQ

Téléphone : 01 64 21 89 01 - 06 89 52 11 91

Fax : 01 60 08 80 09

E-mail : laurent.picq@krommgroup.fr



Désignation commerciale : **Lisse télescopique à poser sur cônes**

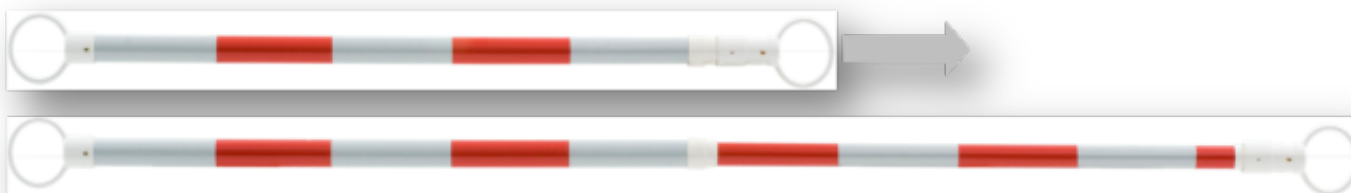

Désignation commerciale : **Cône PVC fluo rétroréfléchissant classe 1 - Base lestée**



K16 - Séparateur de voies plastique + GBA Pas d'agrément Ville de Paris sur ce matériel

Fabricant : **KRÖMM GROUP**

Adresse : 35, Rue Henri Becquerel
77500 CHELLES

Responsable commercial : Laurent PICQ

Téléphone : 01 64 21 89 01 - 06 89 52 11 91

Fax : 01 60 08 80 09

E-mail : laurent.picq@krommgroup.fr



Désignation commerciale : **K16 Séparateur de voies plastique**

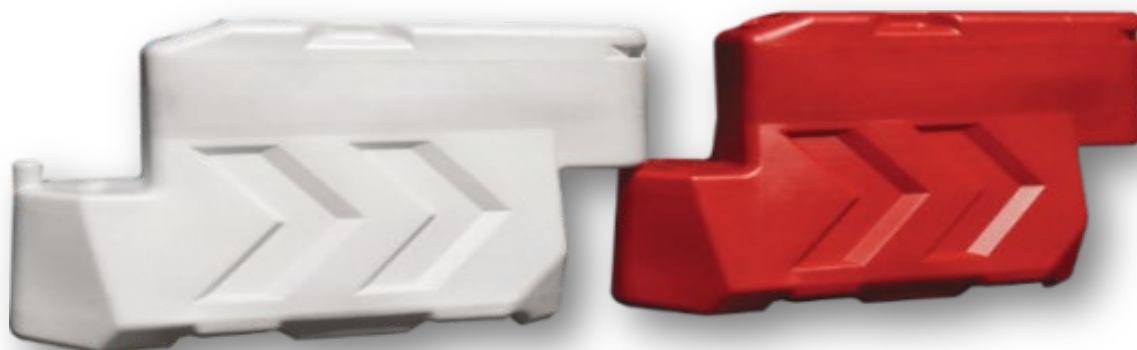

G.B.A ou Séparateur béton



Panneaux KD22 "Déviation piétons" Pas d'agrément Ville de Paris sur ce matériel

Fabricant : **KRÖMM GROUP**

Adresse : 35, Rue Henri Becquerel
77500 CHELLES

Responsable commercial : Laurent PICQ

Téléphone : 01 64 21 89 01 - 06 89 52 11 91

Fax : 01 60 08 80 09

E-mail : laurent.picq@krommgroup.fr



Désignation commerciale : **KD22 => Déviation piétons**



Désignation commerciale : **KD => Information temporaire**



JAMBE DE FORCE Pas d'agrément Ville de Paris sur ce matériel

Fabricant : **KRÖMM GROUP**

Adresse : 35, Rue Henri Becquerel
77500 CHELLES

Responsable commercial : Laurent PICQ

Téléphone : 01 64 21 89 01 - 06 89 52 11 91

Fax : 01 60 08 80 09

E-mail : laurent.picq@krommgroup.fr



Désignation commerciale : **jambe de force**
jambe de force pour cloture pleine ou semi grillagée

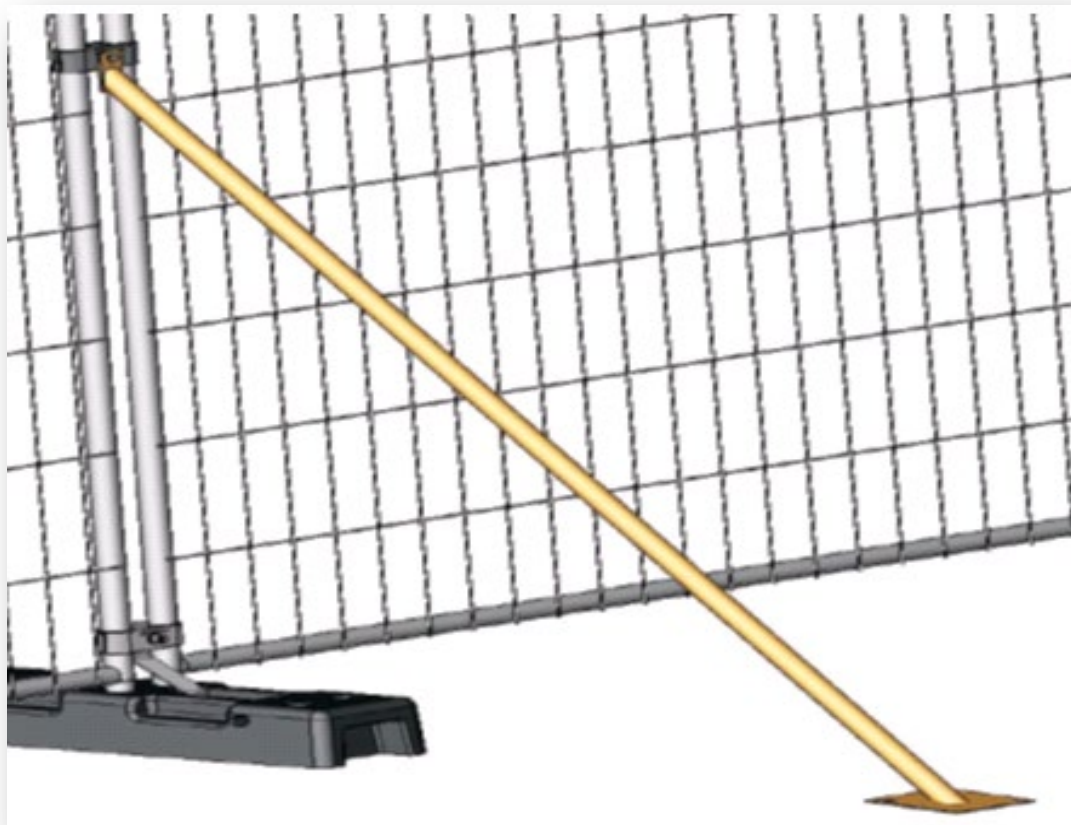

Pas d'agrément sur ce matériel

PLATINE + FOURREAU

Pas d'agrément Ville de Paris sur ce matériel

Fabricant : **KRÖMM GROUP**

Adresse : 35, Rue Henri Becquerel
77500 CHELLES

Responsable commercial : Laurent PICQ

Téléphone : 01 64 21 89 01 - 06 89 52 11 91

Fax : 01 60 08 80 09

E-mail : laurent.picq@krommgroup.fr



Désignation commerciale :
Platine renforcée à cheviller



Fiche double fourreau



MENOTTES

Pas d'agrément Ville de Paris sur ces matériels

Fabricant : **KRÖMM GROUP**

Adresse : 35, Rue Henri Becquerel
77500 CHELLES

Responsable commercial : Laurent PICQ

Téléphone : 01 64 21 89 01 - 06 89 52 11 91

Fax : 01 60 08 80 09

E-mail : laurent.picq@krommgroup.fr



Désignation commerciale : **1) Collier anti-vandalisme standart**
2) Collier anti-vandalisme haute sécurité



PONT "piétons et/ou véhicules légers" Pas d'agrément Ville de Paris sur ce matériel

Fabricant : **KRÖMM GROUP**

Adresse : 35, Rue Henri Becquerel
77500 CHELLES

Responsable commercial : Laurent PICQ

Téléphone : 01 64 21 89 01 - 06 89 52 11 91

Fax : 01 60 08 80 09

E-mail : laurent.picq@krommgroup.fr



Désignation commerciale : **Pont piétons et véhicules légers en fibre de verre**
Dimension : 1,500 X 1,000 m
Poids : 42 kg



PONTS PIETONS

Pas d'agrément Ville de Paris sur ce matériel

Fabricant : **KRÖMM GROUP**

Adresse : 35, Rue Henri Becquerel
77500 CHELLES

Responsable commercial : Laurent PICQ

Téléphone : 01 64 21 89 01 - 06 89 52 11 91

Fax : 01 60 08 80 09

E-mail : laurent.picq@krommgroup.fr



Désignation commerciale : **1 : pont piétons en Polyéthylène**
Dimension : 1400 X 800 mm
Poids : 18 kg



Désignation commerciale : **2 : pont piétons en matériaux thermoplastique**
Dimension : 1700 X 1000 mm
Poids : 22 kg



Plaque de protection des sols Pas d'agrément Ville de Paris sur ce matériel

Fabricant : **KRÖMM GROUP**

Adresse : 35, Rue Henri Becquerel
77500 CHELLES

Responsable commercial : Laurent PICQ

Téléphone : 01 64 21 89 01 - 06 89 52 11 91

Fax : 01 60 08 80 09

E-mail : laurent.picq@krommgroup.fr



Désignation commerciale : **Plaque de protection des sols**
Dimensions : 2440 X 1220 mm
Epaisseur : 12 mm
Poids : 32 kg

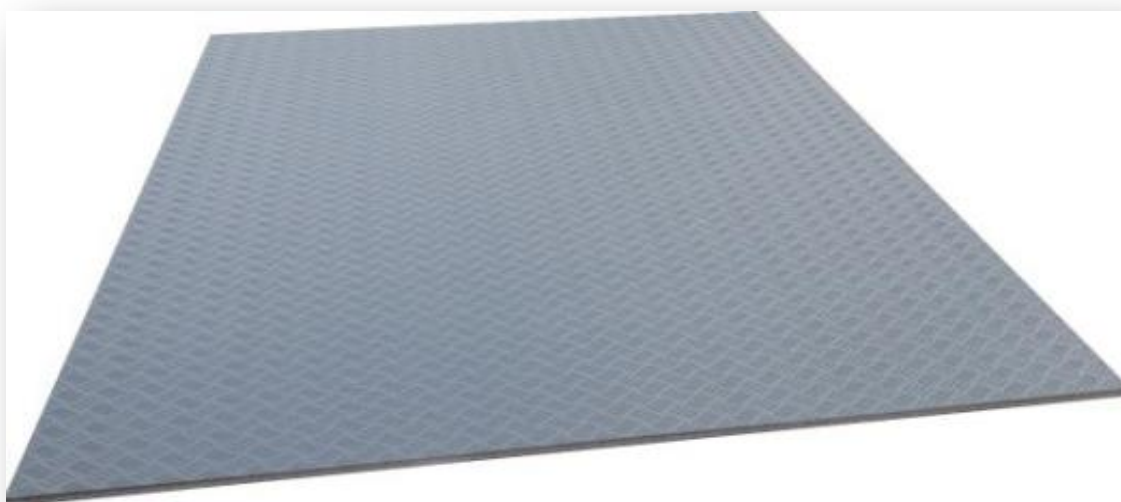

Balise de délimitation K5D et K5C
Pas d'agrément Ville de Paris sur ce matériel
Panneaux aux normes CE/NF



Fabricant : **KRÖMM GROUP**

Adresse : 35, Rue Henri Becquerel
77500 CHELLES

Responsable commercial : Laurent PICQ

Téléphone : 01 64 21 89 01 - 06 89 52 11 91

Fax : 01 60 08 80 09

E-mail : laurent.picq@krommgroup.fr



Désignation commerciale : **1 - Balise de délimitation K5D**
2 - Balise K5C double face

1



2

