

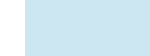



Zone Urbaine Générale : Art UG.2.2.1 et UG.2.2.2

-  Secteur de protection de l'habitation
-  Site de protection des grands magasins
-  Secteur d'incitation à la mixité habitat-emploi
-  Sous-secteur plus favorable à l'emploi
-  Secteurs non soumis à l'article UG.2.2.1

Zone Urbaine Générale : Art UG.12, UV.12, UGSU.12



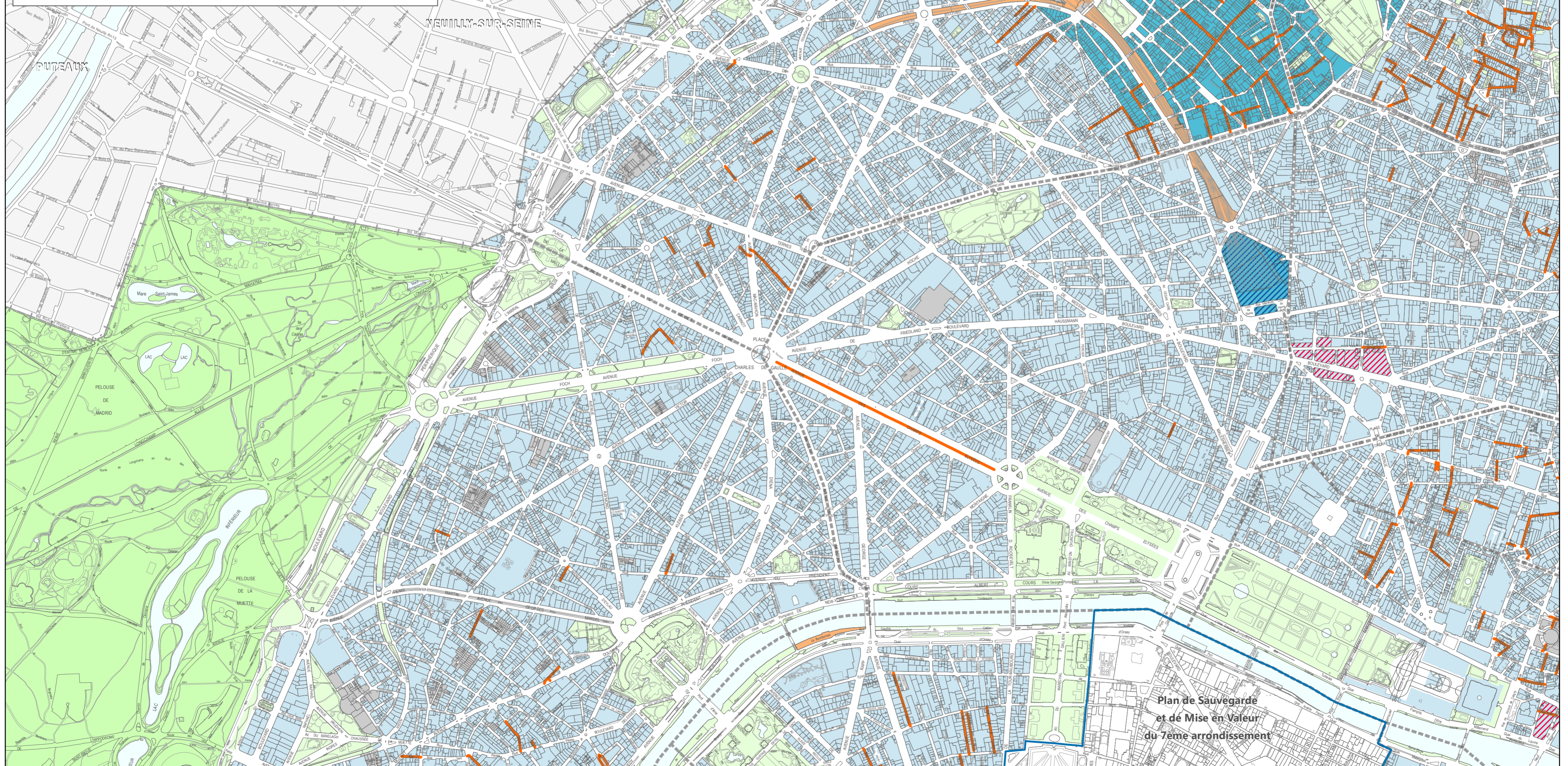
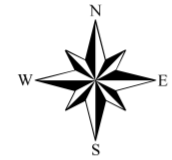
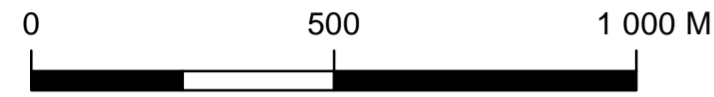

-  Voie sur laquelle la création d'accès à un parc de stationnement est interdite

Echelle : 1/12 500ème

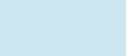

Plan de Sauvegarde
et de Mise en Valeur
du 7ème arrondissement

Zone Urbaine Générale : Art UG.2.2.1 et UG.2.2.2

-  Secteur de protection de l'habitation
-  Site de protection des grands magasins
-  Secteur d'incitation à la mixité habitat-emploi
-  Sous-secteur plus favorable à l'emploi
-  Secteurs non soumis à l'article UG.2.2.1

Zone Urbaine Générale : Art UG.12, UV.12, UGSU.12

-  Voie sur laquelle la création d'accès à un parc de stationnement est interdite

Echelle : 1/12 500ème

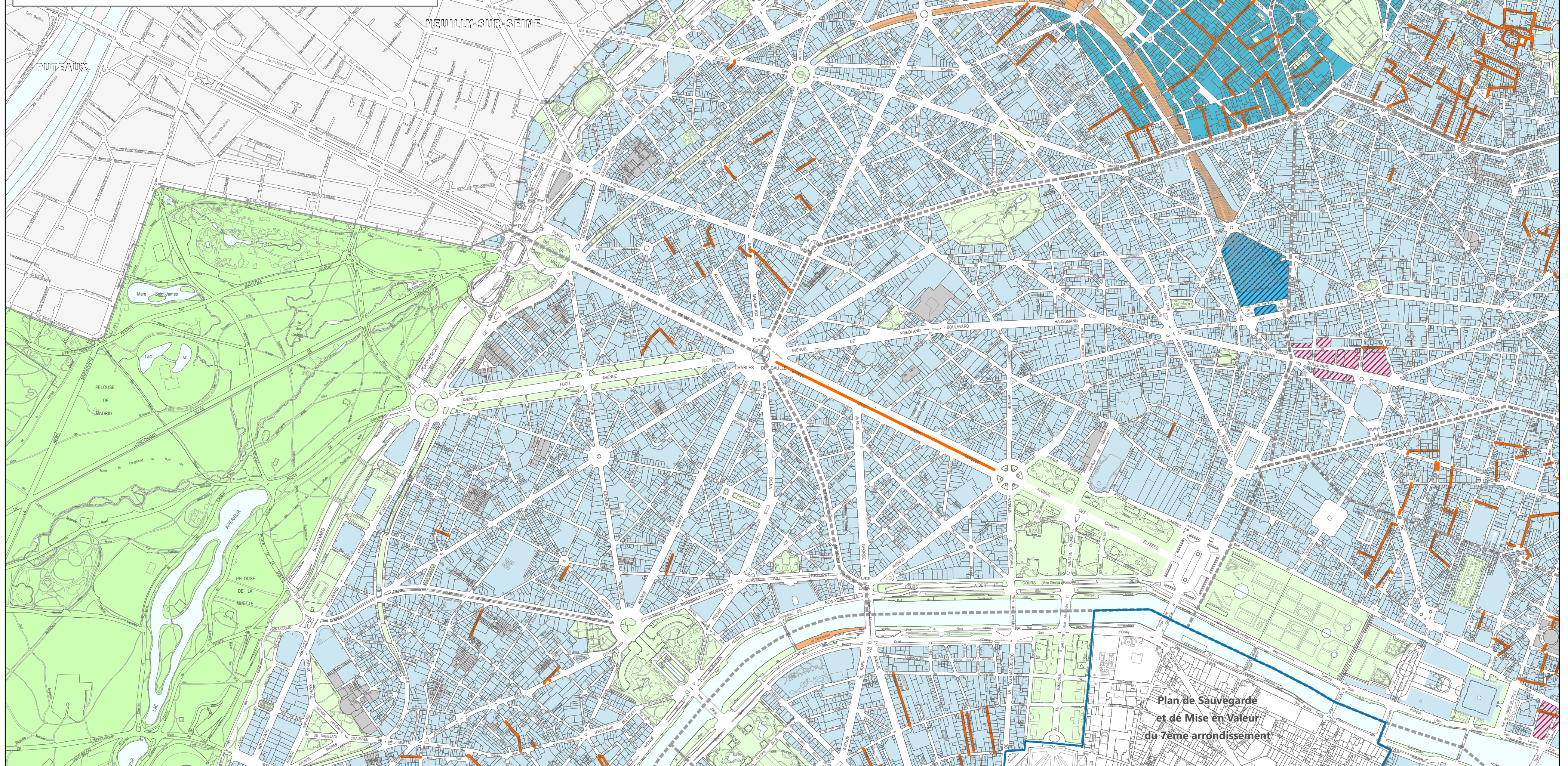
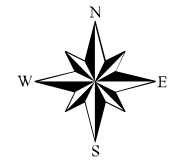
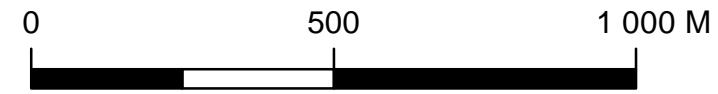

Plan de Sauvegarde
et de Mise en Valeur
du 7ème arrondissement

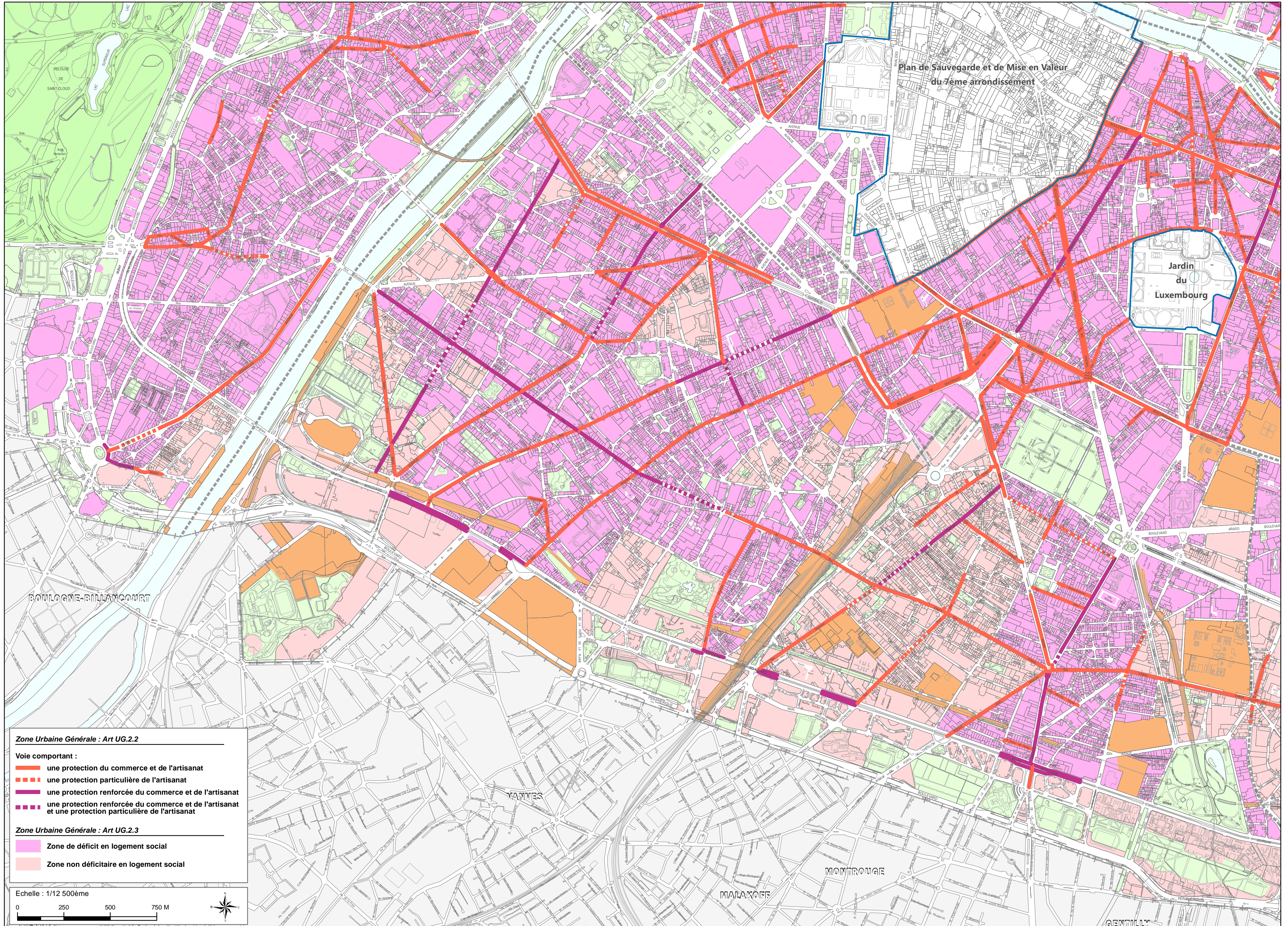

Zone Urbaine Générale : Art UG.2.2

Voie comportant :

- une protection du commerce et de l'artisanat
- - - une protection particulière de l'artisanat
- une protection renforcée du commerce et de l'artisanat
- - - une protection renforcée du commerce et de l'artisanat et une protection particulière de l'artisanat

Zone Urbaine Générale : Art UG.2.3

- Zone de déficit en logement social
- Zone non déficitaire en logement social

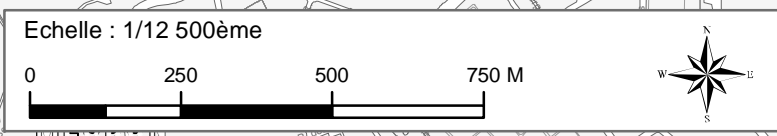

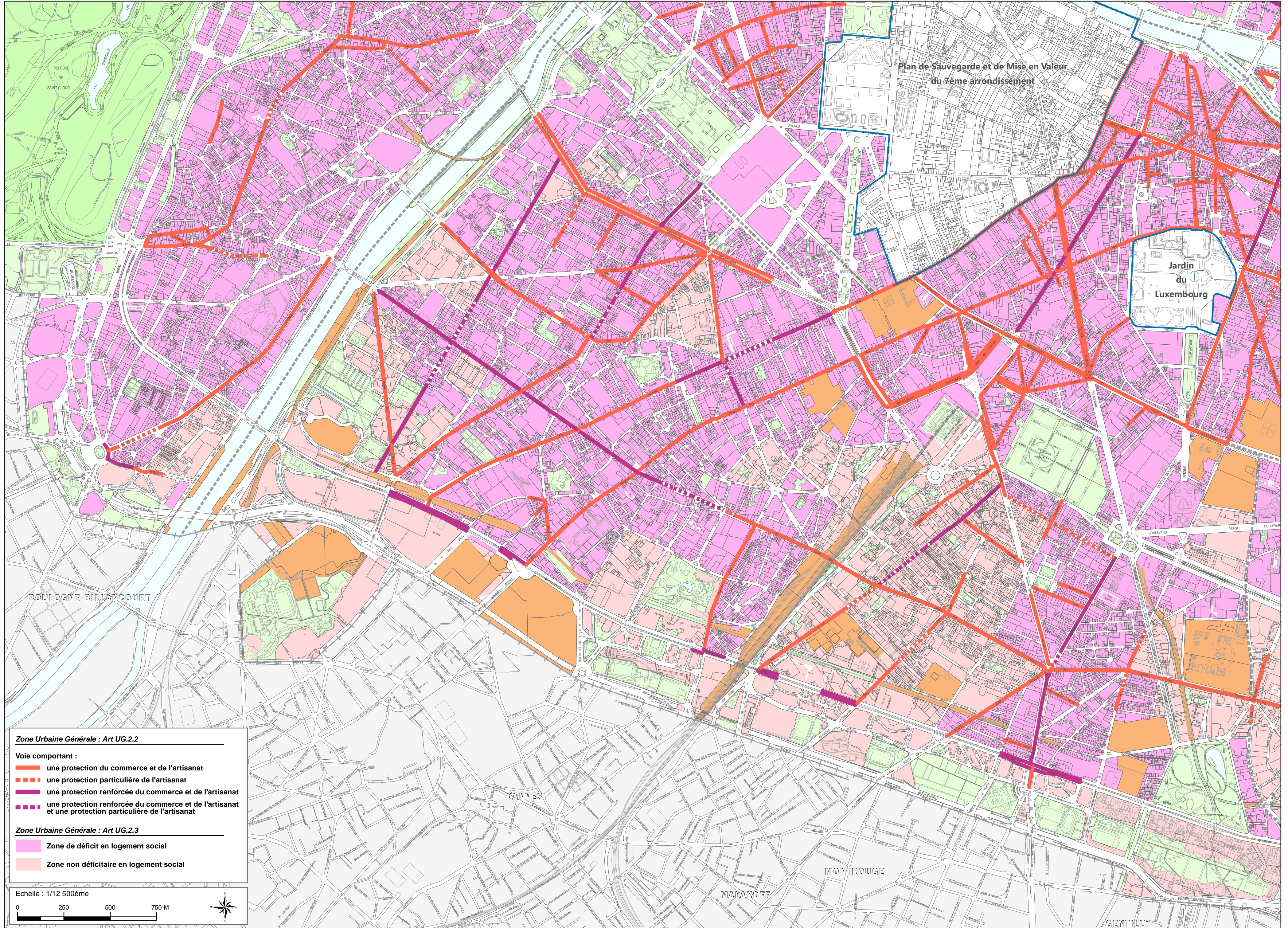

Plan de Sauvegarde et de Mise en Valeur
du 7ème arrondissement



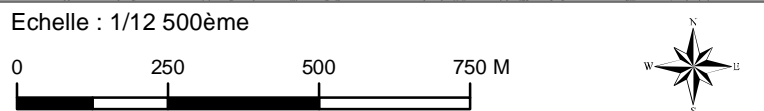

Jardin
du
Luxembourg

- Zone Urbaine Générale : Art UG.2.2**
- Voie comportant :
- une protection du commerce et de l'artisanat
 - une protection particulière de l'artisanat
 - une protection renforcée du commerce et de l'artisanat
 - une protection renforcée du commerce et de l'artisanat et une protection particulière de l'artisanat
- Zone Urbaine Générale : Art UG.2.3**
- Zone de déficit en logement social
 - Zone non déficitaire en logement social





Zone Urbaine Générale : Art UG.2.2

Voie comportant :

-  une protection du commerce et de l'artisanat
-  une protection particulière de l'artisanat
-  une protection renforcée du commerce et de l'artisanat
-  une protection renforcée du commerce et de l'artisanat et une protection particulière de l'artisanat

Zone Urbaine Générale : Art UG.2.3

-  Zone de déficit en logement social
-  Zone non déficitaire en logement social

Echelle : 1/12 500ème



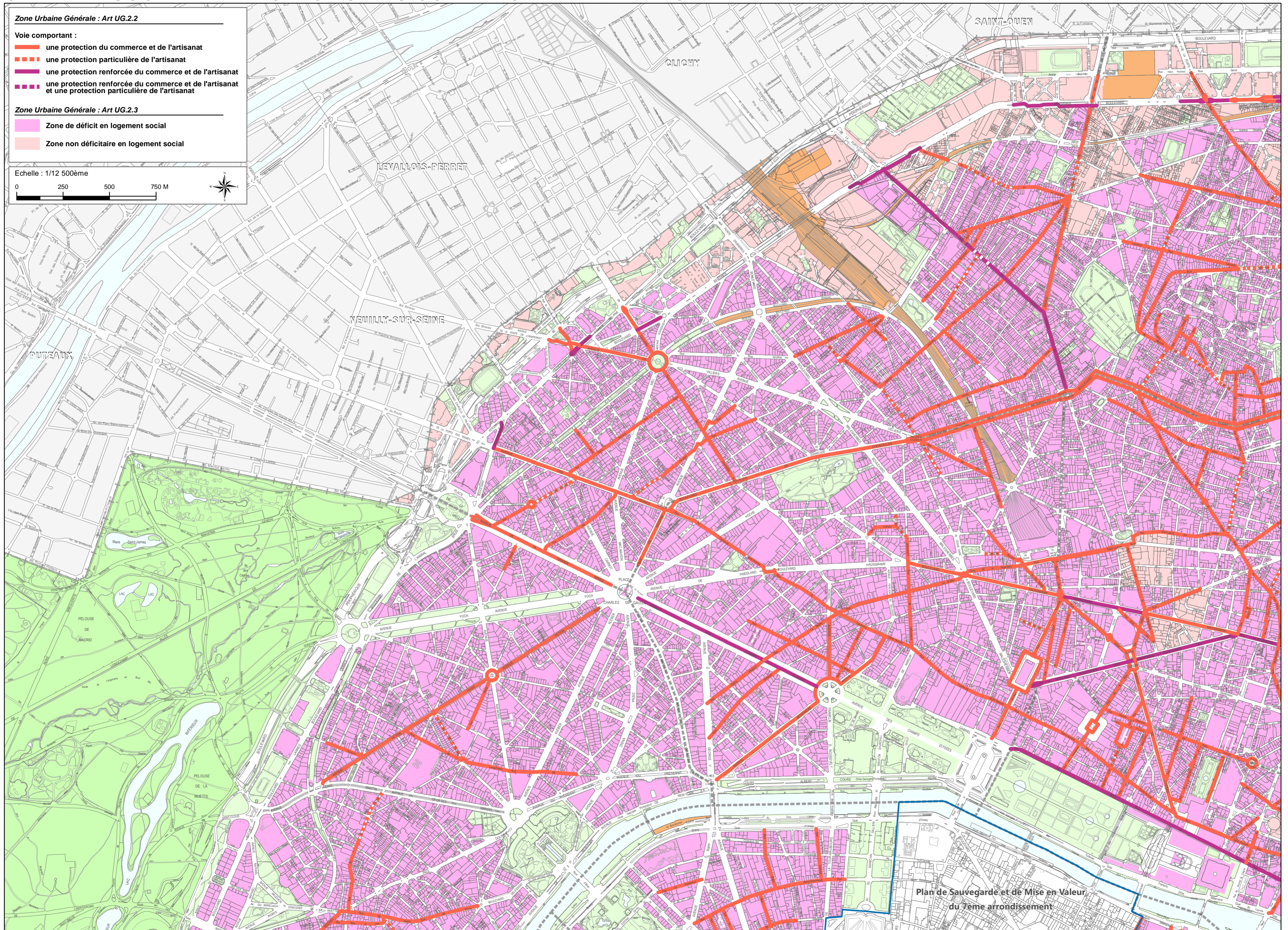

0 250 500 750 M



Plan de Sauvegarde et de Mise en Valeur
du 7ème arrondissement

Zone Urbaine Générale : Art UG.2.2

Voie comportant :

-  une protection du commerce et de l'artisanat
-  une protection particulière de l'artisanat
-  une protection renforcée du commerce et de l'artisanat
-  une protection renforcée du commerce et de l'artisanat et une protection particulière de l'artisanat

Zone Urbaine Générale : Art UG.2.3

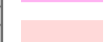
-  Zone de déficit en logement social
-  Zone non déficitaire en logement social

Echelle : 1/12 500ème

0 250 500 750 M

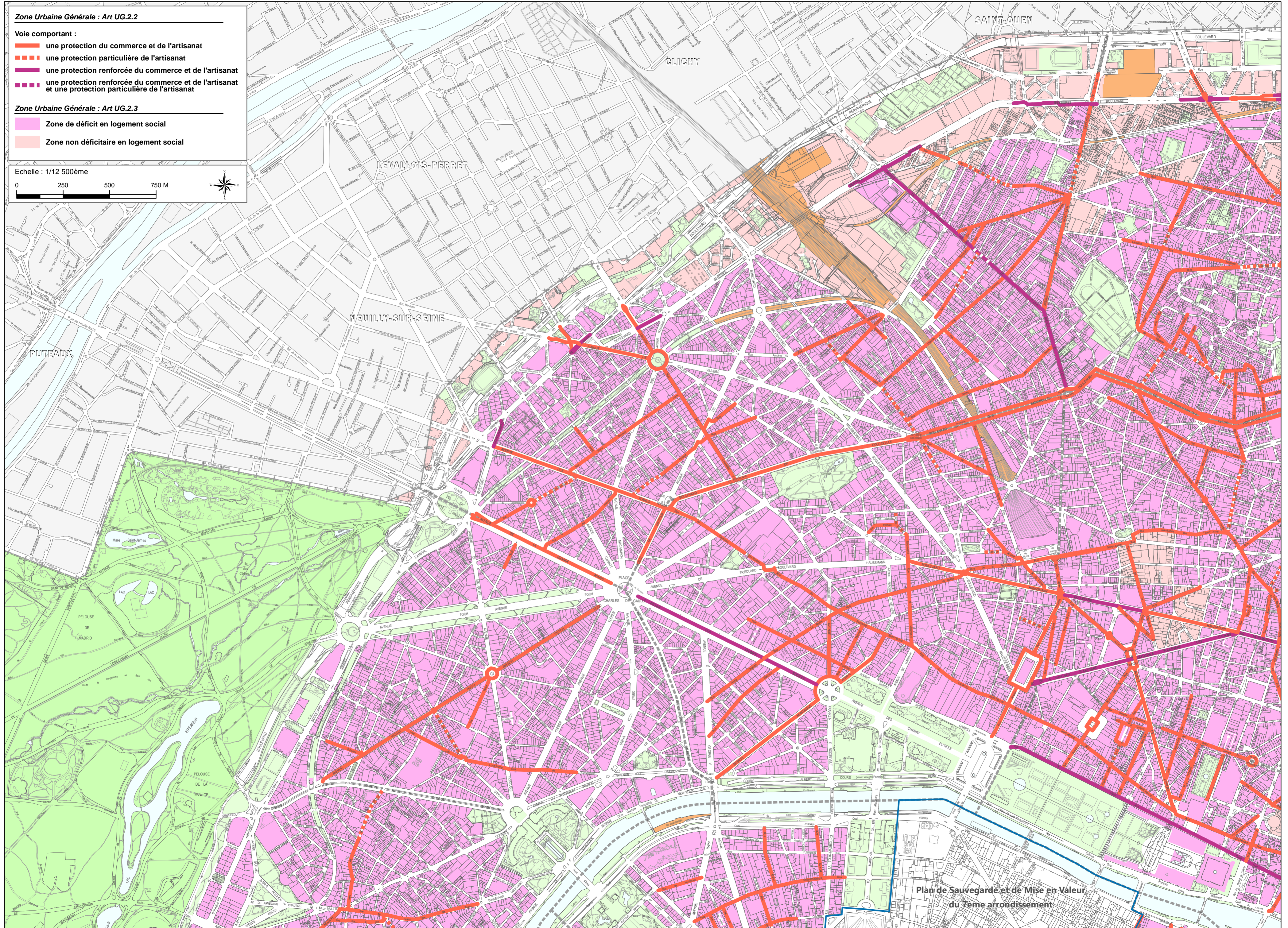

Plan de Sauvegarde et de Mise en Valeur
du 7ème arrondissement