

Téléphonie Mobile

Fiche de synthèse Charte 2021

Informations générales :

Opérateur	Free Mobile	Arrdt	16 ^{eme}
Nom de site	HIPPODROME_LONGCHAMP	Numéro	75116_084_01
Adresse du site	2, route des Tribunes	Hauteur	Pylône (16m)
Bailleur de l'immeuble	Ville de Paris	Destination	Centre sportif
Type d'installation	Partage de la fréquence 700 MHz (4G/5G)		
Complément d'info	2 antennes sur 2 azimuts Bouygues (220° et 315°), Orange et SFR (85° et 310°) présents		
Dossier soumis à Déclaration Préalable ou Permis de Construire ?			Non

Calendrier de suivi du dossier

Date de validation de la version précédente du dossier	12/03/2021
Date d'enregistrement à l'Agence d'Ecologie Urbaine (J)	19/04/2022
Date limite de réponse de la Mairie d'arrondissement (J+1 mois)	20/05/2022

Objet de la demande

Motivation de l'opérateur	Dans le cadre du projet décrit dans ce dossier, Free Mobile projette de réaliser le partage dynamique de la bande 700 MHz 4G existante en 700 MHz 4G/5G pour contribuer à la couverture de Paris en 5G (Très haut Débit Mobile).		
Détail du projet	Partage de la fréquence 700 MHz (4G/5G) sur un site existant en 3G/4G (fréquences : 700MHz, 900MHz, 1800MHz, 2100MHz et 2600MHz), orientée vers les azimuts 210° et 330°		
Distance des ouvrants	Pas d'ouvrants à moins de 10m	Vis-à-vis (25m)	Néant
Estimation	Sans objet		
Hauteur (HMA) des antennes	12,90m		

Incidence visuelle

Description des antennes et intégration paysagère	Aucun changement visuel par rapport à l'installation initiale n'est prévu		
Zone technique	Aucune modification		

Date :

Avis de la Mairie d'arrondissement concernée :

Avis Mairie d'arrondissement :	Favorable	<input type="checkbox"/>
	Défavorable	<input type="checkbox"/>
	Ne se prononce pas	<input type="checkbox"/>
	<input type="checkbox"/>	

Carte du site au regard des établissements particuliers dans un rayon de 100m autour des antennes

PAS D'ÉTABLISSEMENT PARTICULIER DANS RAYON DE 100M

Carte du site au regard des hauteurs d'immeubles dans un rayon de 25m autour des antennes

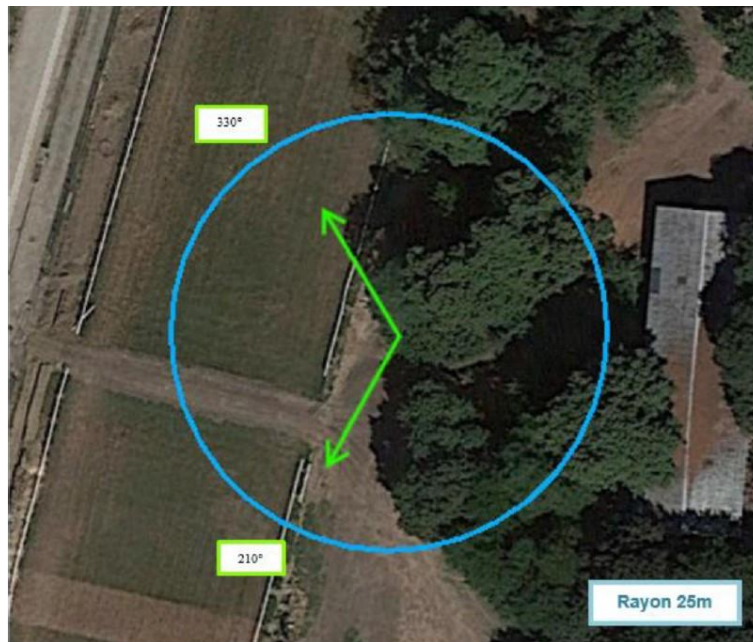

Estimation

CETTE INTRODUCTION, PERMISE GRÂCE À LA MODERNISATION DES SYSTÈMES RÉSEAUX, N'IMPLIQUE AUCUNE MODIFICATION DE L'INSTALLATION, NI DU SYSTÈME ANTENNAIRE NI DES PARAMÈTRES RADIOÉLECTRIQUES

Vue des Antennes Avant/Après

AVANT



APRÈS



PAS D'IMPACT VISUEL DEPUIS LA RUE

Vue des Azimuts



Azimut 210°



Azimut 330°