FICHE TECHNIQUE : *Panneaux d'exposition « Plaisir et vitamines »*

(Ville de Paris – Pôle Promotion de la Santé et réduction des Inégalités)

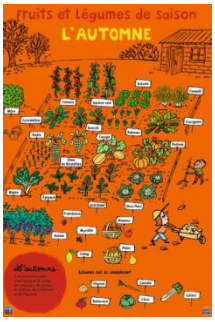

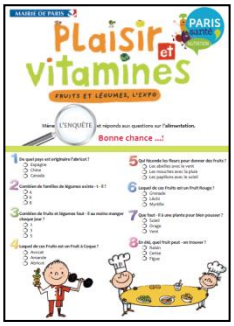

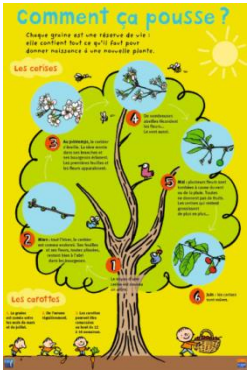

Type (flyer, jeu, site internet…) :
Affiches

Détail du contenu :
- 14 panneaux format A2 cartonné
- 1 quiz (questions et réponses)

Cet outil s'adresse plutôt à (Quel public ? Quel âge ?) :
Pour les enfants de maternelles et élémentaires

Informations pour l'utilisation :
Affichage simple ou quiz (les enfants doivent chercher les réponses aux questions dans les panneaux).

Comment puis-je me le procurer ? :
Disponible en prêt ou en don

J'ai une question ? Je veux réserver ? Qui je contacte ? :
Betty POMMIER - Cheffe de projet en promotion de la santé
Équipe Territoriale de Santé Ouest
Ville de Paris
Tel : 0647346568 ou Betty.pommier@paris.fr