

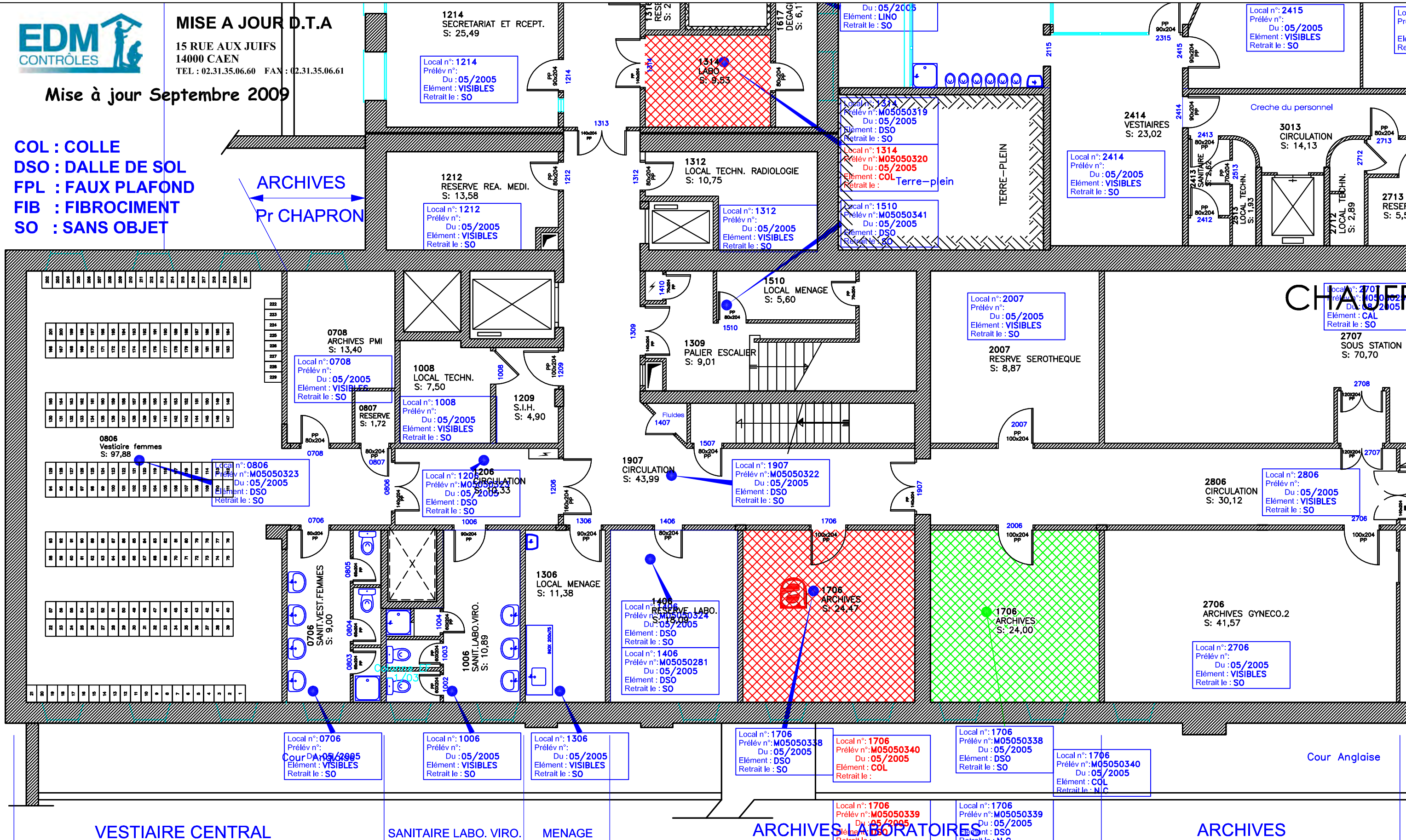

Mise à jour Septembre 2009

**COL : COLLE**  
**DSO : DALLE DE SOL**  
**FPL : FAUX PLAFOND**  
**FIB : FIBROCIMENT**  
**SO : SANS OBJET**

**ARCHIVES**  
**Pr CHAPRON**



**Légende :**  
 : PRESENCE AMIANTE  
 : DESAMIANTE

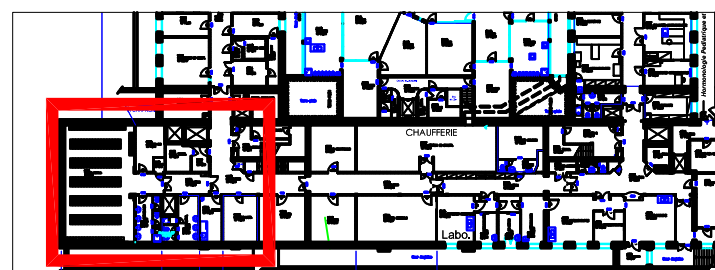

**ASSISTANCE PUBLIQUE HÔPITAUX DE PARIS**  
**GRUPE HOSPITALIER**  
 COCHIN - St-VINCENT-de-PAUL - LA ROCHE-GUYON  
 DIRECTION DES SERVICES TECHNIQUES ET DES TRAVAUX  
 27, rue du Faubourg Saint-Jacques  
 75679 PARIS Cedex 14

**Site SAINT-VINCENT-DE-PAUL**  
**Bâtiment M. LELONG S1**  
**secteur A**

**PLAN LOCALISATION AMIANTE**

DATE : 21/01/05 ECH : 1/100° DESSIN : HL  
 FICHER : SVP\_LEL\_S1.dwg

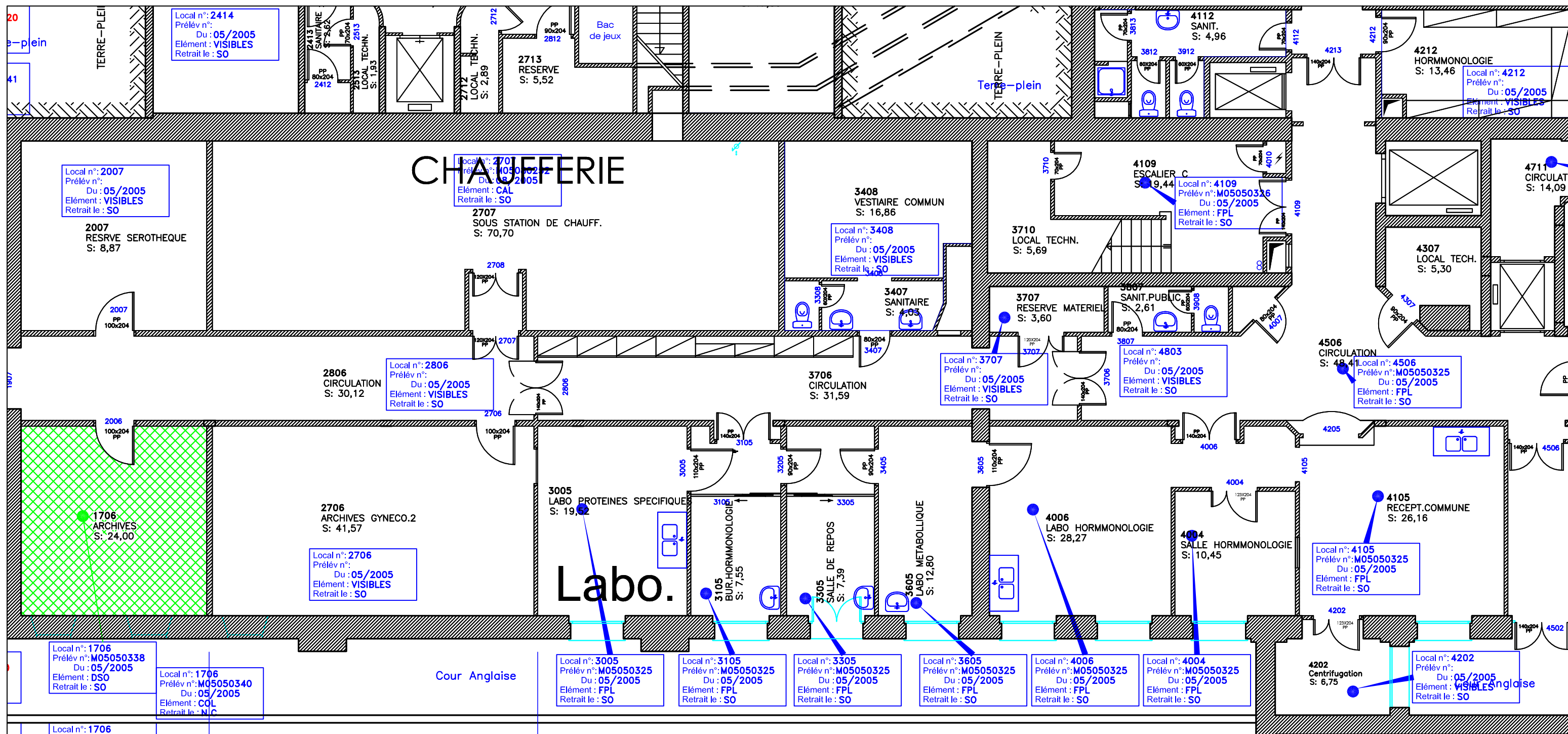

TOIRES ARCHIVES Pr CHAPRON LABORATOIRE DE BIOLOGIE HORMONALE > BPLL Surface occupée : 139,74m<sup>2</sup>

COL : COLLE  
 DSO : DALLE DE SOL  
 FPL : FAUX PLAFOND  
 FIB : FIBROCIMENT  
 SO : SANS OBJET

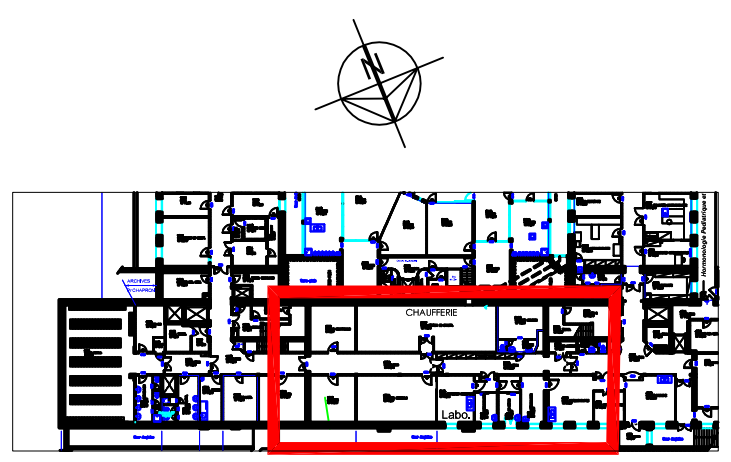

ASSISTANCE PUBLIQUE HÔPITAUX DE PARIS  
 COCHIN - St-VINCENT-de-PAUL - LA ROCHE-GUYON  
 DIRECTION DES SERVICES TECHNIQUES ET DES TRAVAUX  
 27, rue du Faubourg Saint-Jacques  
 75679 PARIS Cedex 14

EDM CONTRÔLES  
 MISE A JOUR D.T.A  
 15 RUE AUX JUIFS  
 14000 CAEN  
 TEL : 02.31.35.06.60 FAX : 02.31.35.06.61

Mise à jour Septembre 2009

Site SAINT-VINCENT-DE-PAUL  
 Plan localisation Amiante

Bâtiment M. LELONG S1  
 secteur B

PLAN LOCALISATION AMIANTE

DATE : 21/01/05	ECH : Sans	DESSIN : HL
FICHER : SVP_LEL_S1.dwg		

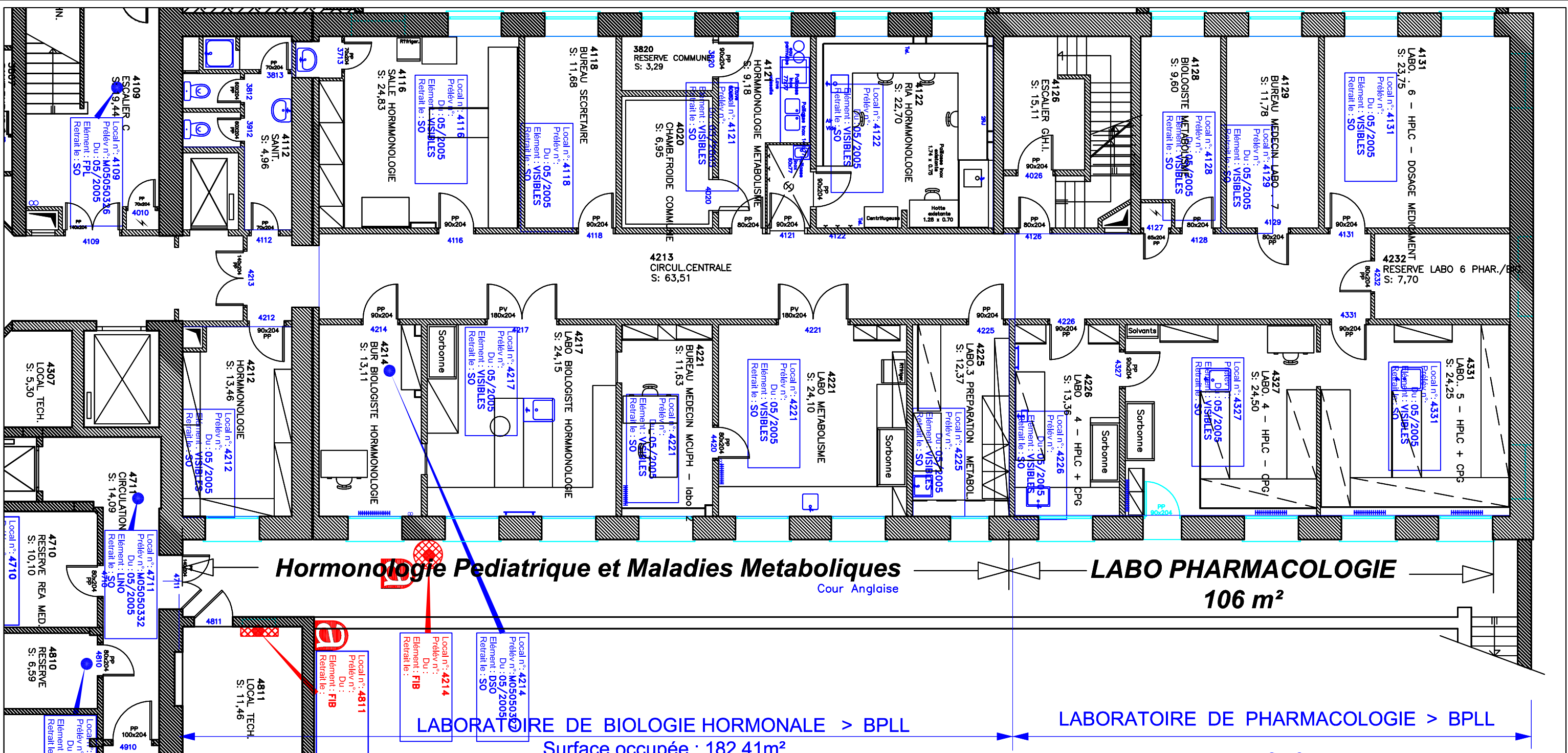

**Hormonologie Pediatrique et Maladies Metaboliques**  
Cour Anglaise

**LABO PHARMACOLOGIE**  
106 m<sup>2</sup>

**LABORATOIRE DE BIOLOGIE HORMONALE > BPLL**  
Surface occupée : 182,41m<sup>2</sup>

**LABORATOIRE DE PHARMACOLOGIE > BPLL**

- COL : COLLE
- DSO : DALLE DE SOL
- FPL : FAUX PLAFOND
- FIB : FIBROCIMENT
- SO : SANS OBJET

Légende :

  : PRESENCE AMIANTE

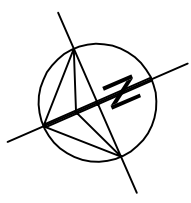

**MISE A JOUR D.T.A**  
15 RUE AUX JUIFS  
14000 CAEN  
TEL : 02.31.35.06.60 FAX : 02.31.35.06.61

Mise à jour Septembre 2009

**Plan localisation Amiante** 

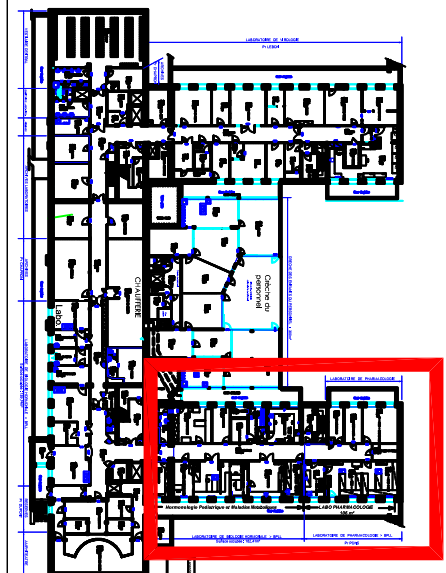

ASSISTANCE PUBLIQUE HÔPITAUX DE PARIS  
GROUPE HOSPITALIER

COCHIN - St-VINCENT-de-PAUL - LA ROCHE-GUYON  
DIRECTION DES SERVICES TECHNIQUES ET DES TRAVAUX  
27, rue du Faubourg Saint-Jacques  
75679 PARIS Cedex 14

**Site SAINT-VINCENT-DE-PAUL**  
**Bâtiment M. LELONG S1**  
**secteur C**

**PLAN LOCALISATION AMIANTE**

DATE : 21/01/05	ECH : 1/100°	DESSIN : HL
FICHER : SVP_LEL_S1.dwg		



Site SAINT-VINCENT-DE-PAUL  
 Bâtiment M. LELONG S1  
 secteur E

PLAN LOCALISATION AMIANTE

DATE : 06/05/03 ECH : 1/100 DESSIN : HL  
 FICHER : SVP\_LEL\_S1.dwg

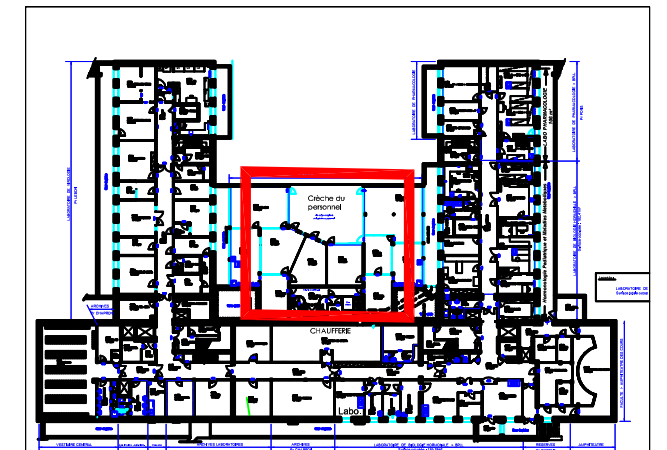

- COL : COLLE
- DSO : DALLE DE SOL
- FPL : FAUX PLAFOND
- FIB : FIBROCIMENT
- SO : SANS OBJET

Légende :

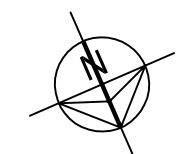

MISE A JOUR D.T.A  
 15 RUE AUX JUIFS  
 14000 CAEN  
 TEL : 02.31.35.06.60 FAX : 02.31.35.06.61

Mise à jour Septembre 2009

Plan localisation Amiante

CRECHE DES ENFANTS DU PERSONNEL : 300m<sup>2</sup>

Crèche du personnel

Aire de jeux extérieure de la crèche du personnel

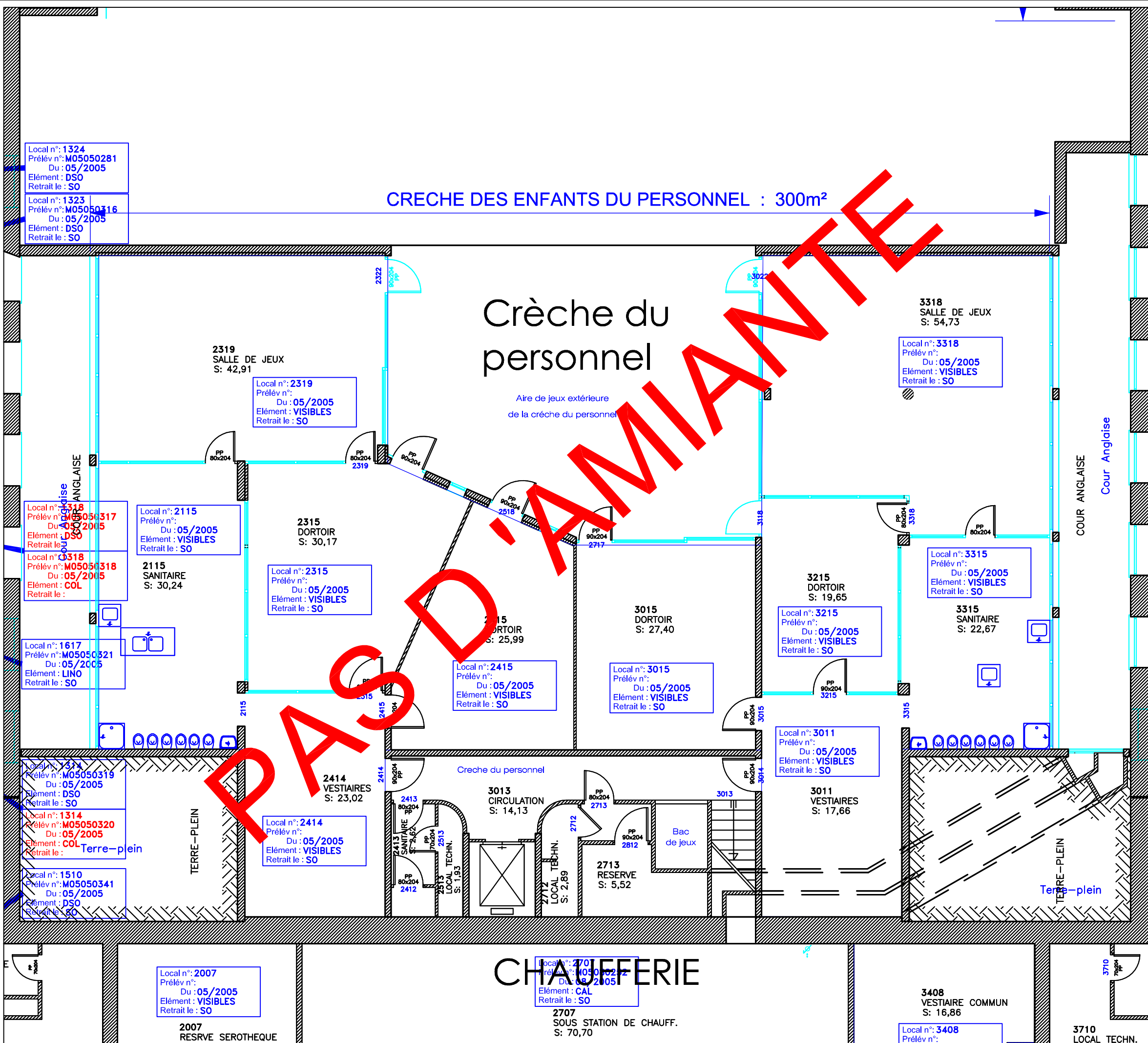

Local n°: 1324  
 Prélév n°: M05050281  
 Du: 05/2005  
 Elément: DSO  
 Retrait le: SO

Local n°: 1323  
 Prélév n°: M05050316  
 Du: 05/2005  
 Elément: DSO  
 Retrait le: SO

Local n°: 3318  
 Prélév n°: M05050317  
 Du: 05/2005  
 Elément: DSO  
 Retrait le: SO

Local n°: 3318  
 Prélév n°: M05050318  
 Du: 05/2005  
 Elément: COL  
 Retrait le: SO

Local n°: 1617  
 Prélév n°: M05050321  
 Du: 05/2005  
 Elément: LINO  
 Retrait le: SO

Local n°: 3314  
 Prélév n°: M05050319  
 Du: 05/2005  
 Elément: DSO  
 Retrait le: SO

Local n°: 1314  
 Prélév n°: M05050320  
 Du: 05/2005  
 Elément: COL  
 Retrait le: Terre-plein

Local n°: 1510  
 Prélév n°: M05050341  
 Du: 05/2005  
 Elément: DSO  
 Retrait le: SO

Local n°: 2007  
 Prélév n°:  
 Du: 05/2005  
 Elément: VISIBLES  
 Retrait le: SO

Local n°: 2707  
 Prélév n°: M05050272  
 Du: 05/2005  
 Elément: CAL  
 Retrait le: SO

Local n°: 3318  
 Prélév n°:  
 Du: 05/2005  
 Elément: VISIBLES  
 Retrait le: SO

Local n°: 3315  
 Prélév n°:  
 Du: 05/2005  
 Elément: VISIBLES  
 Retrait le: SO

Local n°: 3215  
 Prélév n°:  
 Du: 05/2005  
 Elément: VISIBLES  
 Retrait le: SO

Local n°: 3011  
 Prélév n°:  
 Du: 05/2005  
 Elément: VISIBLES  
 Retrait le: SO

Local n°: 3408  
 Prélév n°:

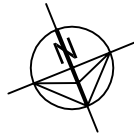

Légende :



Plan localisation Amiante

PAS D'AMIANTE

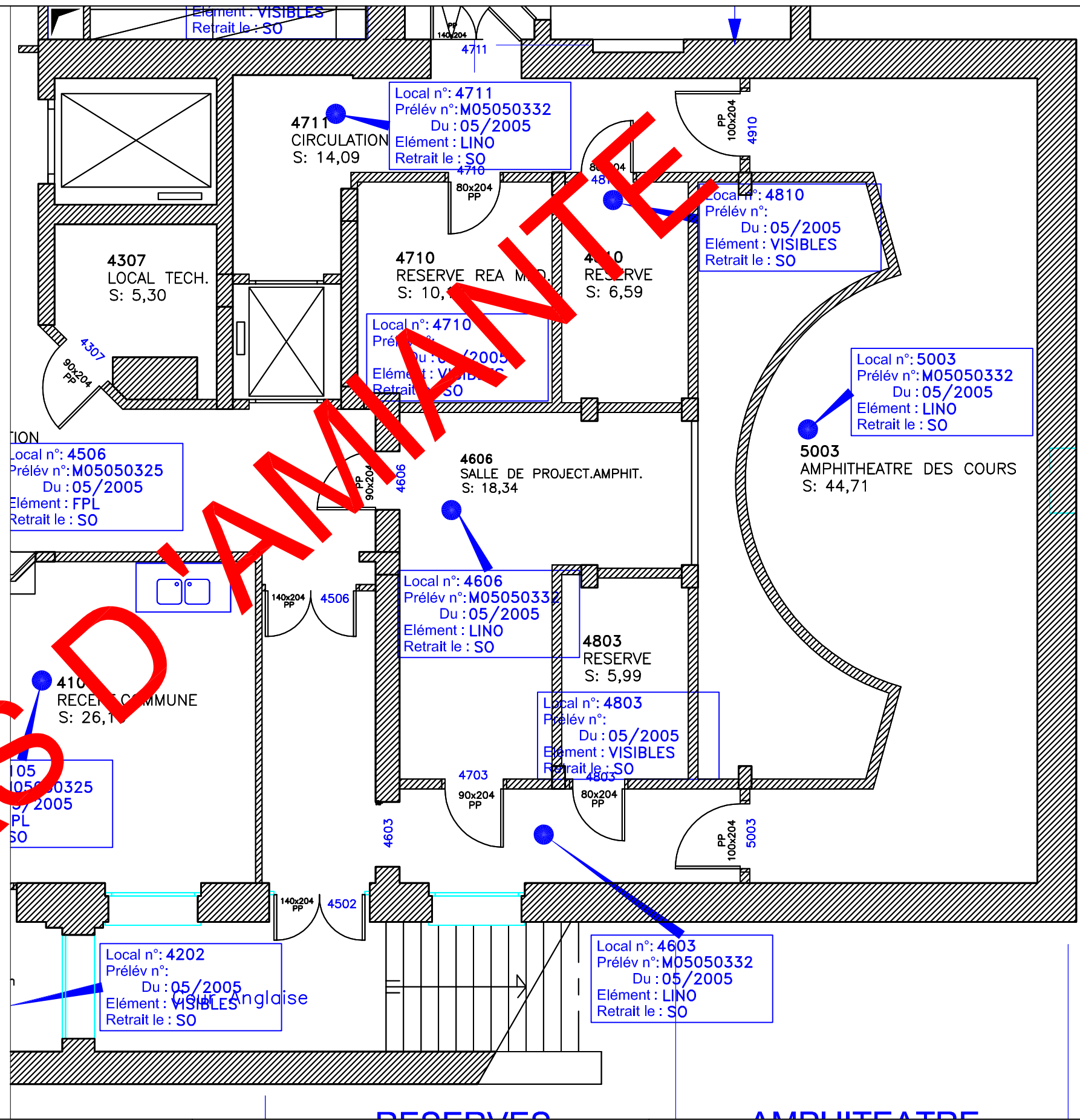

MISE A JOUR D.T.A  
15 RUE AUX JUIFS  
14000 CAEN  
TEL : 02.31.35.06.60 FAX : 02.31.35.06.61

Mise à jour Septembre 2009

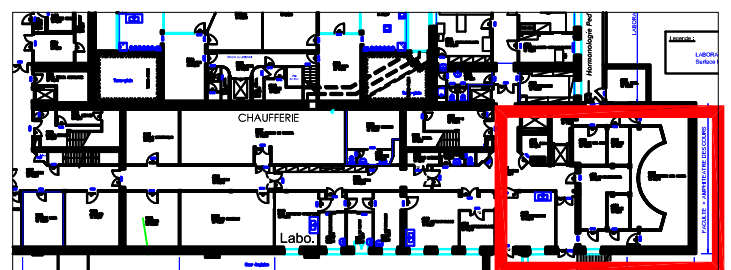

COCHIN - St-VINCENT-de-PAUL - LA ROCHE-GUYON  
DIRECTION DES SERVICES TECHNIQUES ET DES TRAVAUX  
27, rue du Faubourg Saint-Jacques  
75679 PARIS Cedex 14

Site SAINT-VINCENT-DE-PAUL  
Bâtiment M. LELONG S1  
secteur Fac

PLAN LOCALISATION AMIANTE

DATE :21/01/05	ECH : 1/100°	DESSIN : HL
FICHER : SVP_LEL_S1.dwg		

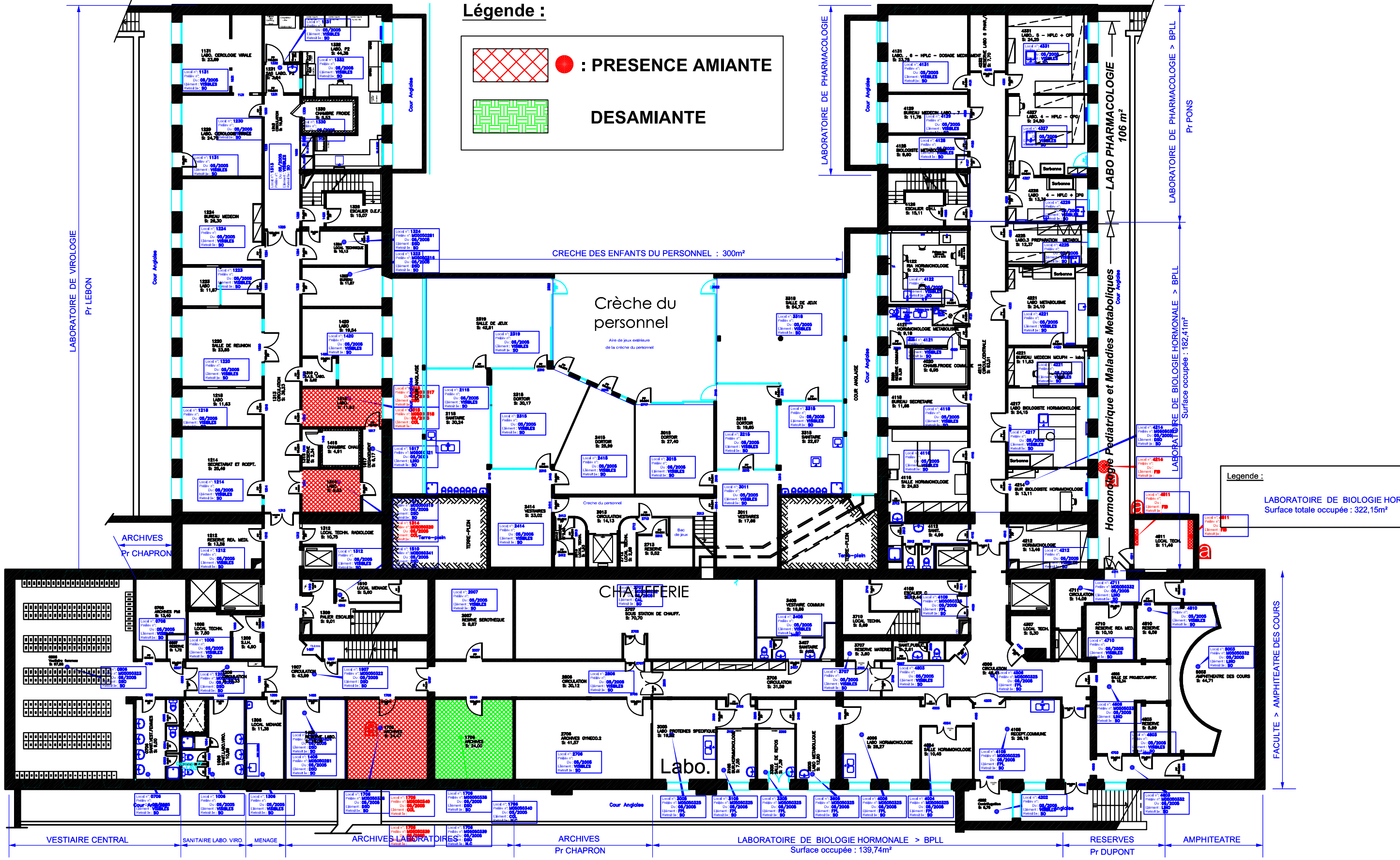

**Légende :**

: PRESENCE AMIANTE  
 DESAMIANTE

**Légende :**

LABORATOIRE DE BIOLOGIE HORMONALE > BPLL  
Surface totale occupée : 322,15m²

**Plan localisation Amiante**



**MISE A JOUR D.T.A**  
15 RUE AUX JUIFS  
14000 CAEN  
TEL : 02.31.35.06.60 FAX : 02.31.35.06.61

Mise à jour Septembre 2009

**ASSISTANCE PUBLIQUE HÔPITAUX DE PARIS**  
GROUPE HOSPITALIER  
COCHIN - St-VINCENT-de-PAUL - LA ROCHE-GUYON  
DIRECTION DES SERVICES TECHNIQUES ET DES TRAVAUX  
27, rue du Faubourg Saint-Jacques  
75679 PARIS Cedex 14

**Site SAINT-VINCENT-DE-PAUL**

**Bâtiment M. LELONG S1**

**PLAN LOCALISATION AMIANTE**

DATE : 21/01/05	ECH : 1/100°	DESSIN : HL
FICHER : SVP_LEL_S1.dwg		



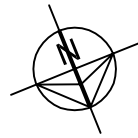

COL : COLLE  
 DSO : DALLE DE SOL  
 FPL : FAUX PLAFOND  
 FIB : FIBROCIMENT  
 SO : SANS OBJET

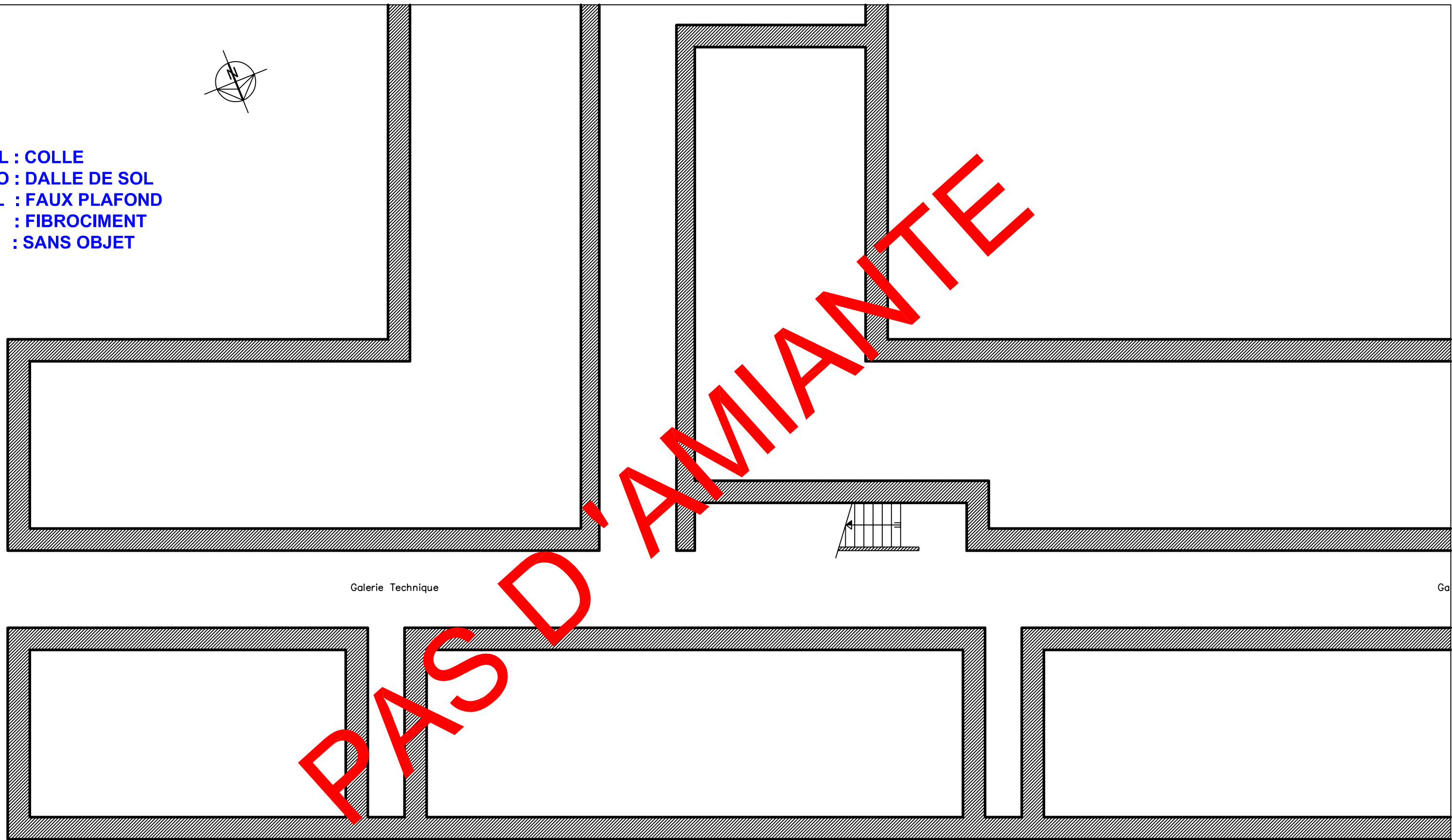

Galerie Technique

Go



MISE A JOUR D.T.A  
 15 RUE AUX JUIFS  
 14000 CAEN  
 TEL : 02.31.35.06.60 FAX : 02.31.35.06.61

Mise à jour Septembre 2009

Légende :

 PAS D'AMIANTE

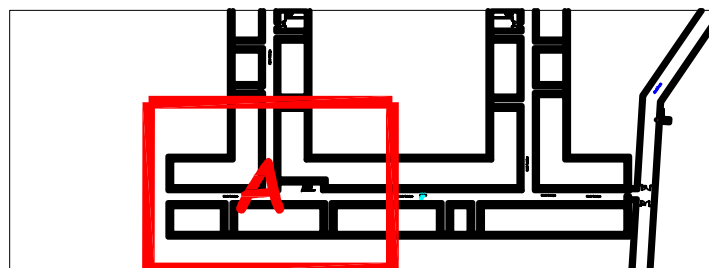

ASSISTANCE PUBLIQUE  HÔPITAUX DE PARIS  
 GROUPE HOSPITALIER

COCHIN - St-VINCENT-de-PAUL  
 DIRECTION DES SERVICES TECHNIQUES ET DES TRAVAUX  
 27, rue du Faubourg Saint-Jacques  
 75679 PARIS Cedex 14

Site SAINT-VINCENT-DE-PAUL  
 Bâtiment M. LELONG S2  
 secteur A

PLAN LOCALISATION AMIANTE

DATE : 21/01/05 | ECH : 1/100° | DESSIN : HL

FICHER : SVP\_LEL\_S2.dwg

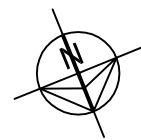

COL : COLLE  
 DSO : DALLE DE SOL  
 FPL : FAUX PLAFOND  
 FIB : FIBROCIMENT  
 SO : SANS OBJET

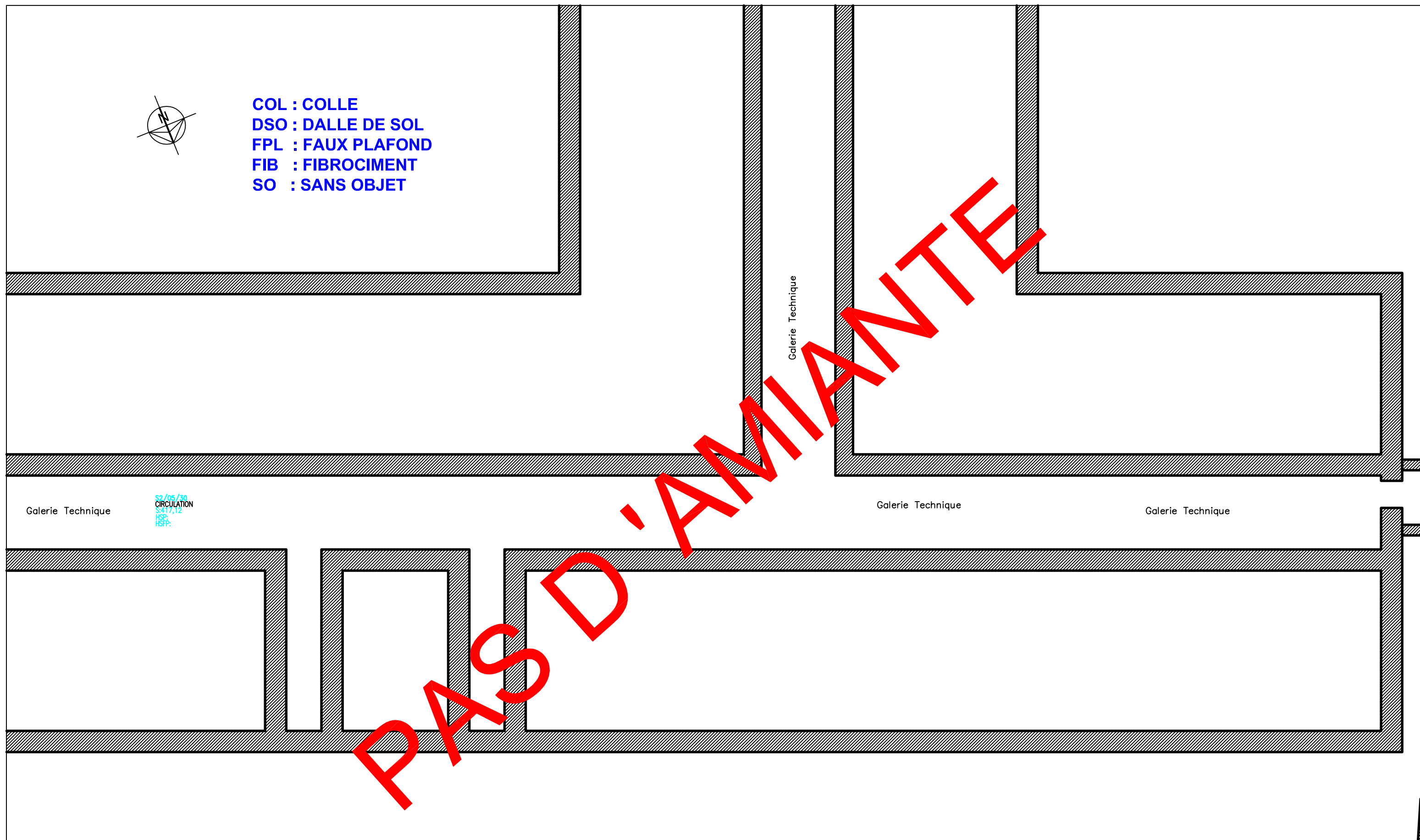

PAS D'AMIANTE



MISE A JOUR D.T.A  
 15 RUE AUX JUIFS  
 14000 CAEN  
 TEL : 02.31.35.06.60 FAX : 02.31.35.06.61

Mise à jour Septembre 2009

Légende :

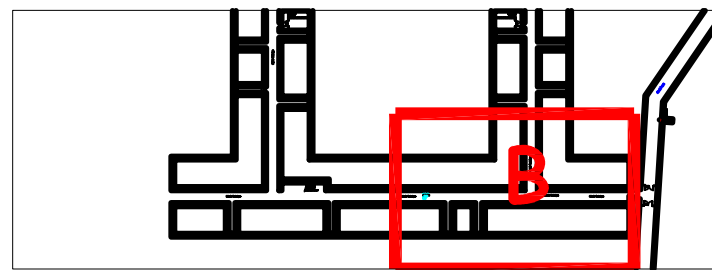

ASSISTANCE PUBLIQUE HÔPITAUX DE PARIS  
 GROUPE HOSPITALIER

COCHIN - St-VINCENT-de-PAUL  
 DIRECTION DES SERVICES TECHNIQUES ET DES TRAVAUX  
 27, rue du Faubourg Saint-Jacques  
 75679 PARIS Cedex 14

Site SAINT-VINCENT-DE-PAUL  
 Bâtiment M. LELONG S2  
 secteur B

PLAN LOCALISATION AMIANTE

DATE :21/01/05 ECH : 1/100° DESSIN : HL

FICHER : SVP\_LEL\_S2.dwg

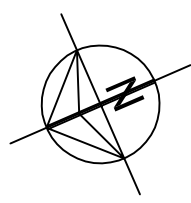

PAS D'AMIANTE

alerie Technique

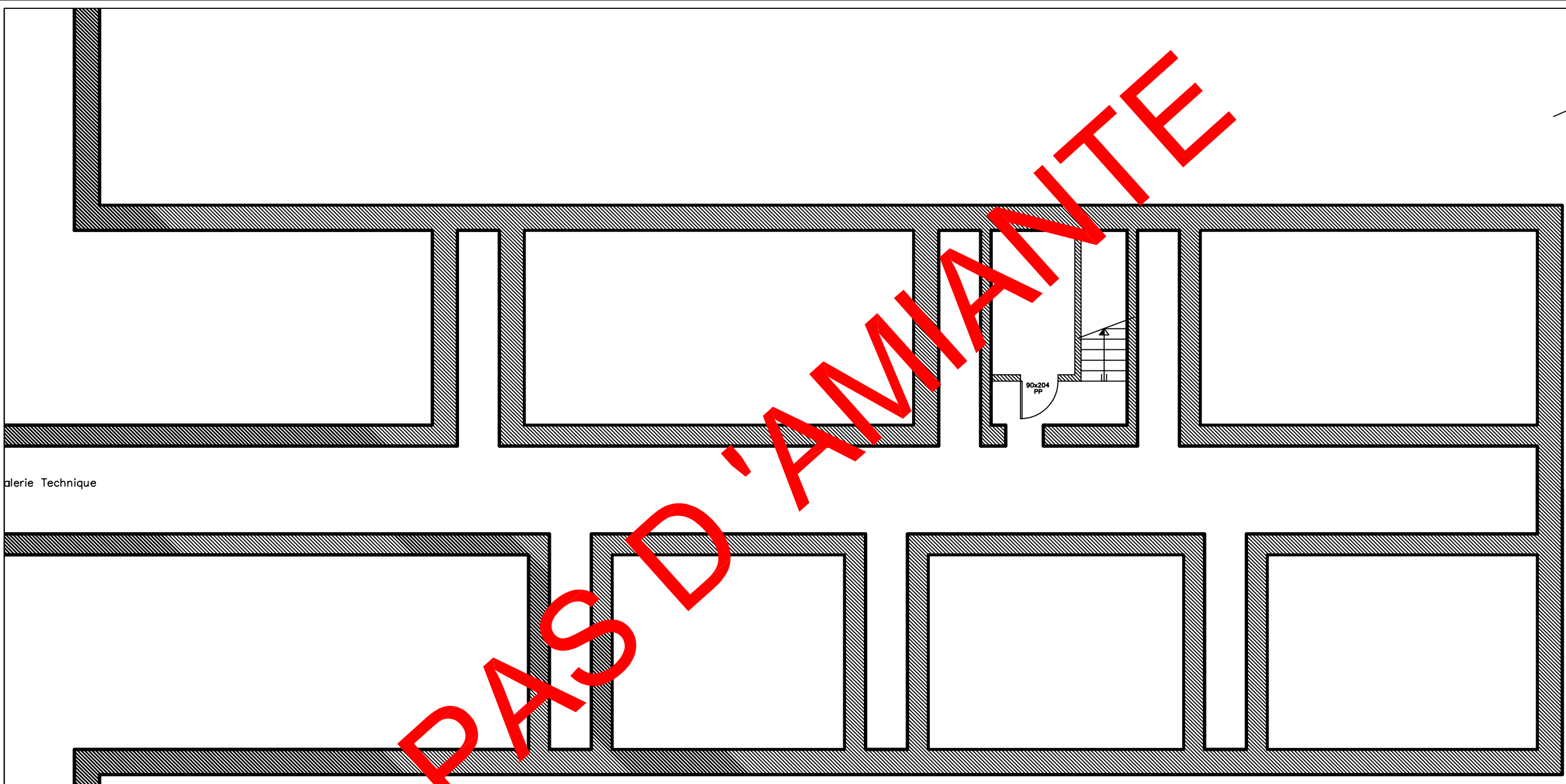

Légende :

	PAS D'AMIANTE
--	---------------



MISE A JOUR D.T.A  
 15 RUE AUX JUIFS  
 14000 CAEN  
 TEL : 02.31.35.06.60 FAX : 02.31.35.06.61

COL : COLLE  
 DSO : DALLE DE SOL  
 FPL : FAUX PLAFOND  
 FIB : FIBROCIMENT  
 SO : SANS OBJET

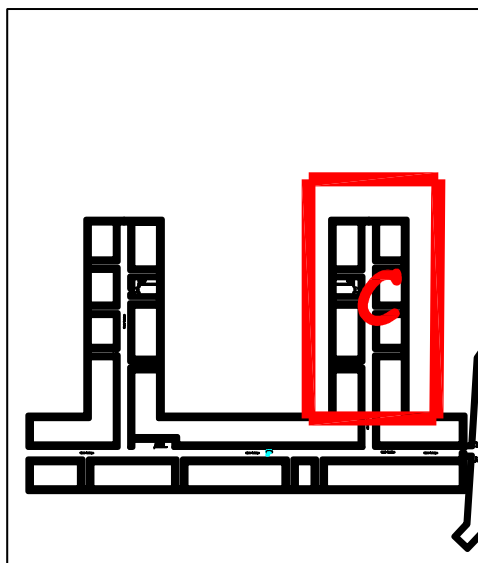

ASSISTANCE PUBLIQUE HÔPITAUX DE PARIS  
 GROUPE HOSPITALIER

COCHIN - St-VINCENT-de-PAUL  
 DIRECTION DES SERVICES TECHNIQUES ET DES TRAVAUX  
 27, rue du Faubourg Saint-Jacques  
 75679 PARIS Cedex 14

Site SAINT-VINCENT-DE-PAUL  
 Bâtiment M. LELONG S2  
 secteur C

PLAN LOCALISATION AMIANTE

DATE :21/01/05	ECH : 1/100°	DESSIN : HL
----------------	--------------	-------------

FICHER : SVP\_LEL\_S2.dwg

Mise à jour Septembre 2009



MISE A JOUR D.T.A

15 RUE AUX JUIFS  
14000 CAEN  
TEL : 02.31.35.06.60 FAX : 02.31.35.06.61

Mise à jour Septembre 2009

Légende :



COL : COLLE  
DSO : DALLE DE SOL  
FPL : FAUX PLAFOND  
FIB : FIBROCIMENT  
SO : SANS OBJET

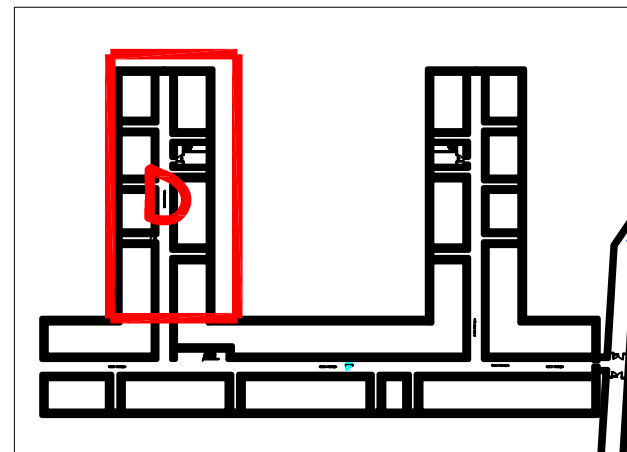

ASSISTANCE PUBLIQUE HÔPITAUX DE PARIS  
GROUPE HOSPITALIER

COCHIN - St-VINCENT-de-PAUL  
DIRECTION DES SERVICES TECHNIQUES ET DES TRAVAUX  
27, rue du Faubourg Saint-Jacques  
75679 PARIS Cedex 14

Site SAINT-VINCENT-DE-PAUL

Bâtiment M. LELONG S2  
secteur D

PLAN LOCALISATION AMIANTE

DATE :21/01/05 ECH : 1/100° DESSIN : HL

FICHER : SVP\_LEL\_S2.dwg

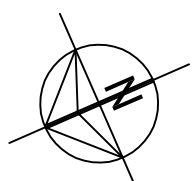
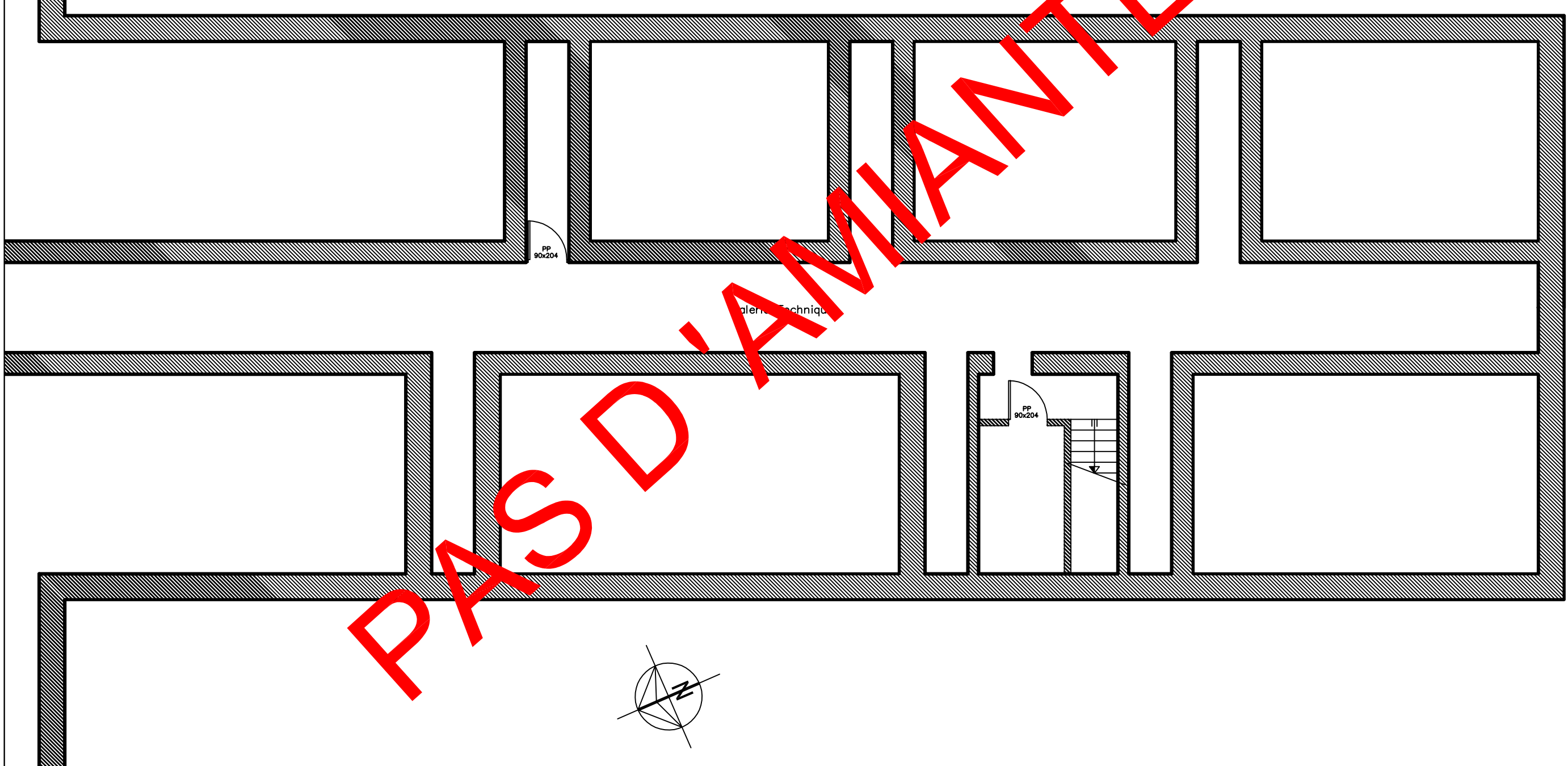

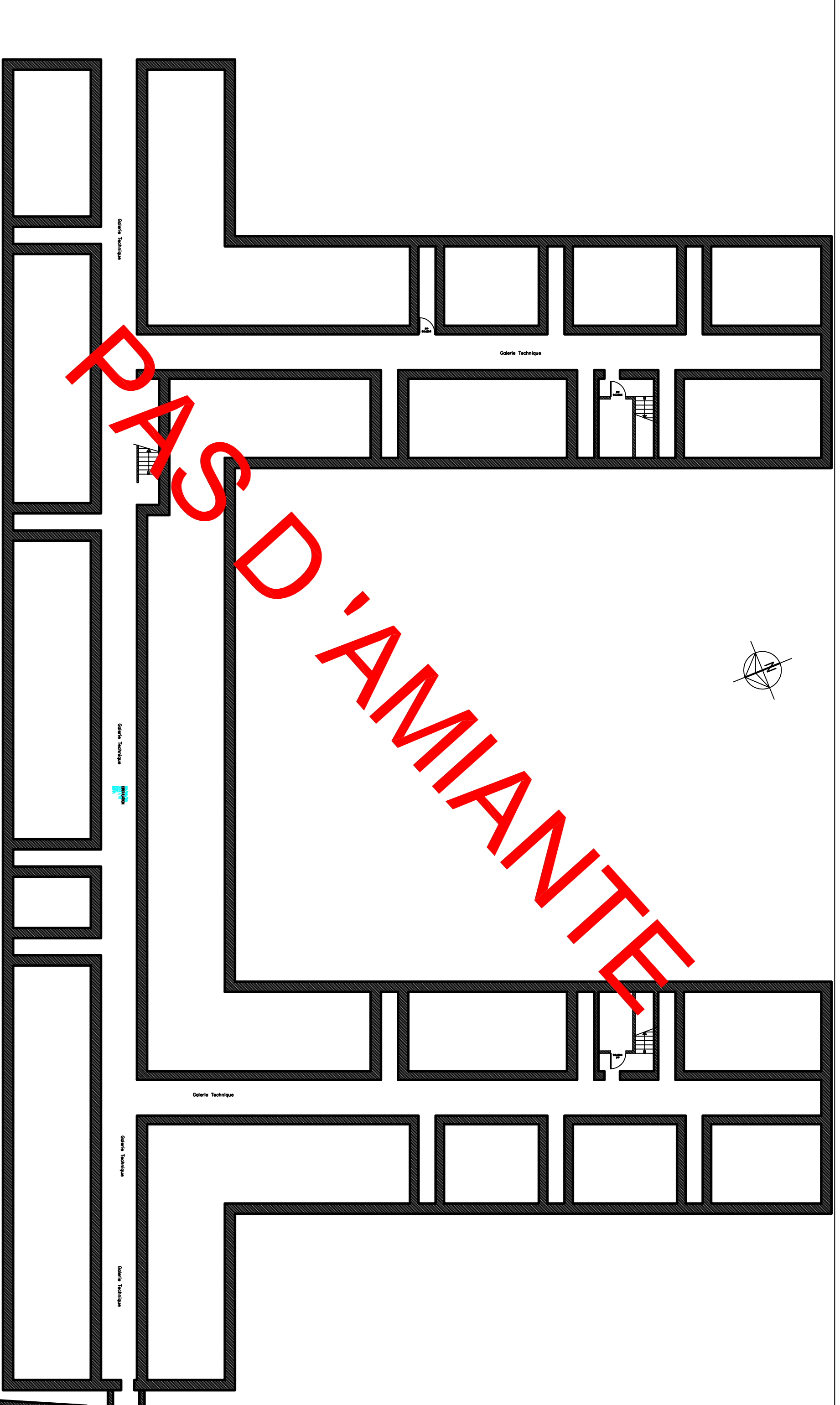

**MISE A JOUR D.T.A**  
 15 RUE AUX JUIFS  
 14000 CAEN  
 TEL : 02.31.35.06.60 FAX : 02.31.35.06.61

**Mise à jour Septembre 2009**

Légende :

PAS D'AMIANTE

**COL : COLLE**  
**DSO : DALLE DE SOL**  
**FPL : FAUX PLAFOND**  
**FIB : FIBROCIMENT**  
**SO : SANS OBJET**



**ASSISTANCE PUBLIQUE HÔPITAUX DE PARIS**  
**GROUPE HOSPITALIER**  
 COCHIN - St-VINCENT-de-PAUL  
 DIRECTION DES SERVICES TECHNIQUES ET DES TRAVAUX  
 27, rue du Faubourg Saint-Jacques  
 75679 PARIS Cedex 14

**Site SAINT-VINCENT-DE-PAUL**

**Bâtiment M. LELONG S02**

**PLAN LOCALISATION AMIANTE**

DATE : 21/01/05 ECH : Sans DESSIN : HL  
 FICHIER : SVP\_LEL\_S2.dwg

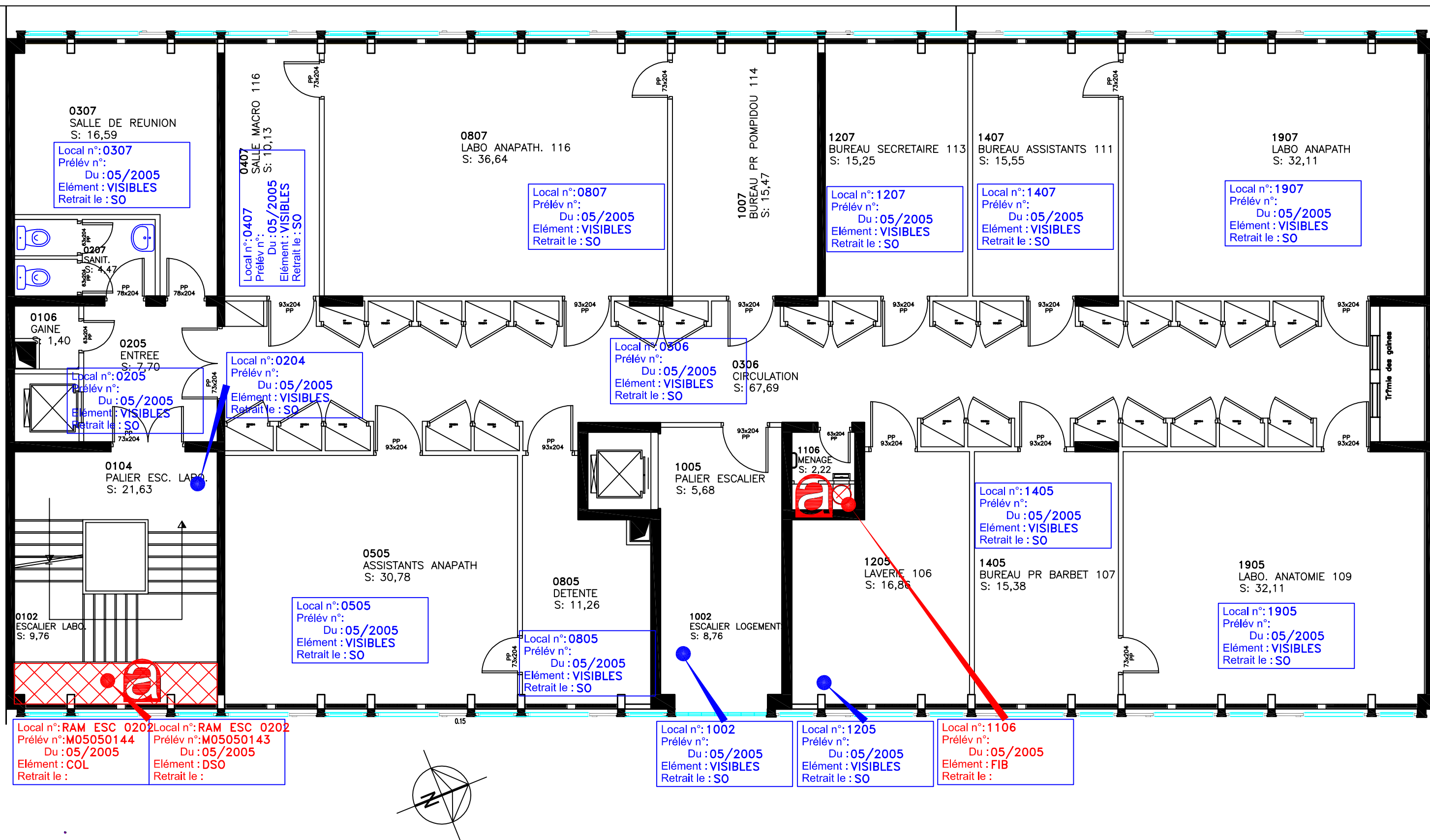

**EDM**  
CONTRÔLES

**MISE A JOUR D.T.A**  
15 RUE AUX JUIFS  
14000 CAEN  
TEL : 02.31.35.06.60 FAX : 02.31.35.06.61

Mise à jour Septembre 2009

**Légende :**

: PRESENCE AMIANTE

**COL : COLLE**  
**DSO : DALLE DE SOL**  
**FPL : FAUX PLAFOND**  
**FIB : FIBROCIMENT**  
**SO : SANS OBJET**

**ASSISTANCE** **HÔPITAUX**  
**PUBLIQUE** **DE PARIS**  
**GRUPE HOSPITALIER**

COCHIN - St-VINCENT-de-PAUL  
DIRECTION DES SERVICES TECHNIQUES ET DES TRAVAUX  
27, rue du Faubourg Saint-Jacques  
75679 PARIS Cedex 14

**Site SAINT-VINCENT-DE-PAUL**  
**Bâtiment François LEPAGE R01**

**LABORATOIRE CYTOGEN. / ANAPATH.**

**PLAN LOCALISATION AMIANTE**

DATE : 28/01/2003 | ECH : Sans | DESSIN : Société GRAFLINE  
FICHER : SVP\_LEP\_R01\_A.dwg

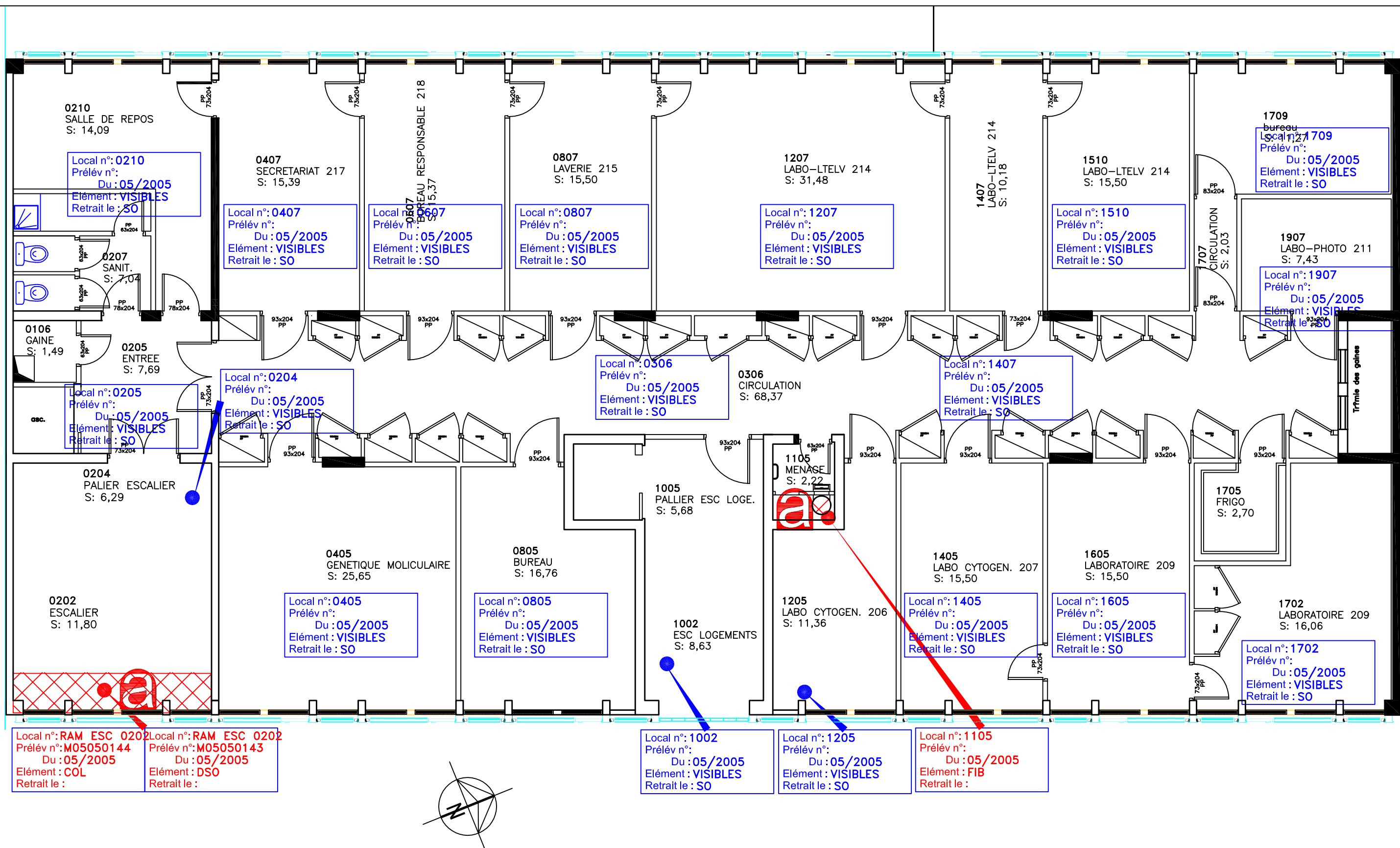

Local n°: RAM ESC 0202  
Prélév n°: M05050144  
Du : 05/2005  
Elément : COL  
Retrait le :

Local n°: RAM ESC 0202  
Prélév n°: M05050143  
Du : 05/2005  
Elément : DSO  
Retrait le :

Local n°: 1002  
Prélév n°:  
Du : 05/2005  
Elément : VISIBLES  
Retrait le : SO

Local n°: 1205  
Prélév n°:  
Du : 05/2005  
Elément : VISIBLES  
Retrait le : SO

Local n°: 1105  
Prélév n°:  
Du : 05/2005  
Elément : FIB  
Retrait le :

**EDM CONTRÔLES** MISE A JOUR D.T.A  
15 RUE AUX JUIFS  
14000 CAEN  
TEL : 02.31.35.06.60 FAX : 02.31.35.06.61

Mise à jour Septembre 2009

**Légende :**

: PRESENCE AMIANTE

**COL : COLLE**  
**DSO : DALLE DE SOL**  
**FPL : FAUX PLAFOND**  
**FIB : FIBROCIMENT**  
**SO : SANS OBJET**

**ASSISTANCE PUBLIQUE HÔPITAUX DE PARIS**  
GROUPE HOSPITALIER

COCHIN - St-VINCENT-de-PAUL  
DIRECTION DES SERVICES TECHNIQUES ET DES TRAVAUX  
27, rue du Faubourg Saint-Jacques  
75679 PARIS Cedex 14

**Site SAINT-VINCENT-DE-PAUL**  
**Bâtiment François LEPAGE R02**

**LABORATOIRE CYTOGEN. / ANAPATH.**

**PLAN LOCALISATION AMIANTE**

DATE : 28/01/2003 | ECH : Sans | DESSIN : Société GRAFLINE  
FICHER : SVP\_LEP\_R02\_A.dwg

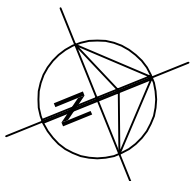
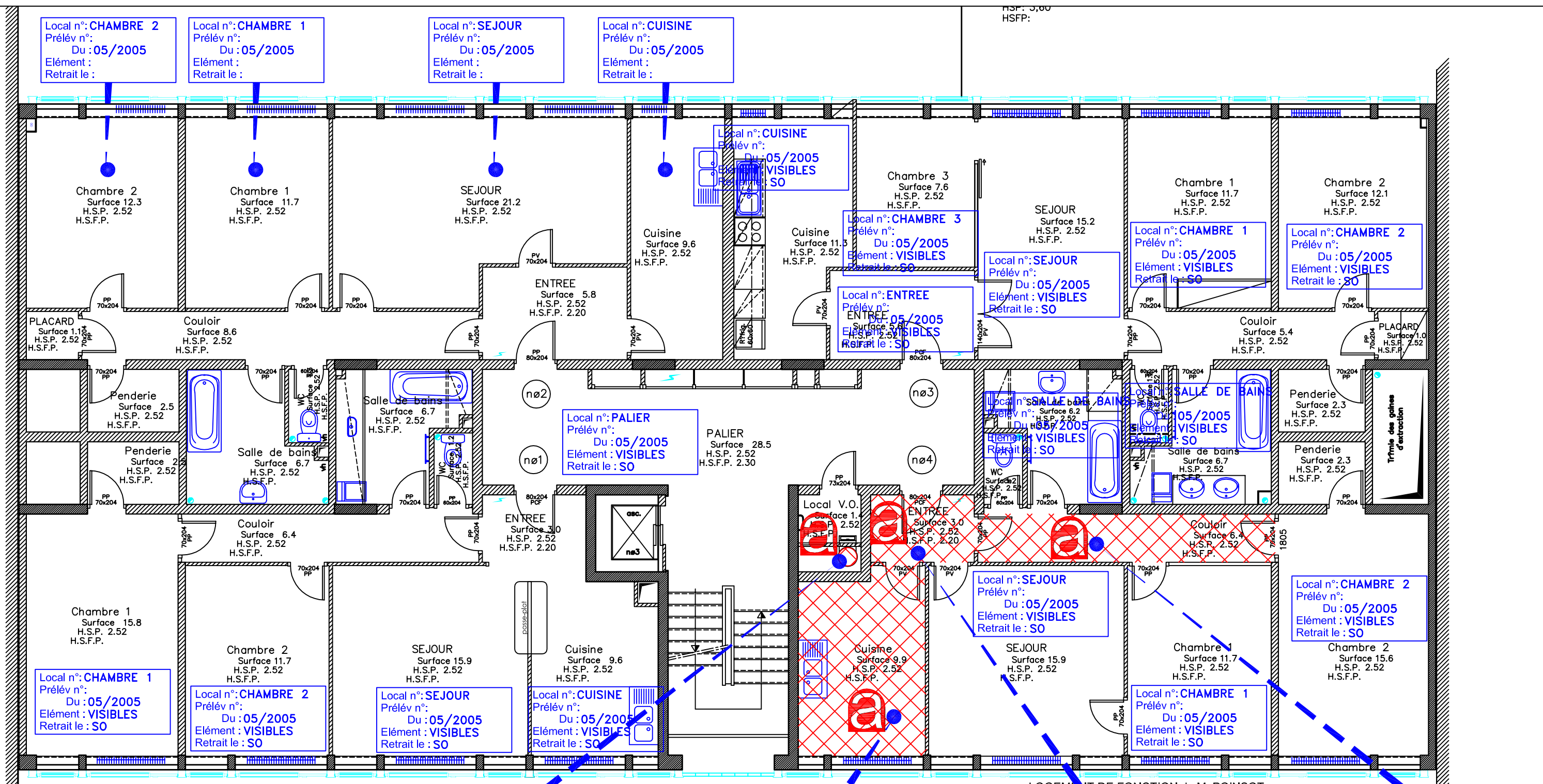

- Local n°: 1205  
Prélév n°:  
Du : 05/2005  
Elément : FIB  
Retrait le :
- Local n°: CUISINE  
Prélév n°: M05050147  
Du : 05/2005  
Elément : COL  
Retrait le :
- Local n°: CUISINE  
Prélév n°: M05050146  
Du : 05/2005  
Elément : DSO  
Retrait le :
- Local n°: ENTREE  
Prélév n°: M05050146  
Du : 05/2005  
Elément : DSO  
Retrait le :
- Local n°: ENTREE  
Prélév n°: M05050147  
Du : 05/2005  
Elément : COL  
Retrait le :
- Local n°: COULOIR  
Prélév n°: M05050146  
Du : 05/2005  
Elément : DSO  
Retrait le :
- Local n°: COULOIR  
Prélév n°: M05050147  
Du : 05/2005  
Elément : COL  
Retrait le :

**EDM CONTRÔLES**  
**MISE A JOUR D.T.A**  
 15 RUE AUX JUIFS  
 14000 CAEN  
 TEL : 02.31.35.06.60 FAX : 02.31.35.06.61

Mise à jour Septembre 2009

**Légende :**

●

**: PRESENCE AMIANTE**

**COL : COLLE**  
**DSO : DALLE DE SOL**  
**FPL : FAUX PLAFOND**  
**FIB : FIBROCIMENT**  
**SO : SANS OBJET**

**ASSISTANCE PUBLIQUE HÔPITAUX DE PARIS**  
**GRUPE HOSPITALIER**  
 COCHIN - St-VINCENT-de-PAUL=  
 DIRECTION DES SERVICES TECHNIQUES ET DES TRAVAUX  
 27, rue du Faubourg Saint-Jacques  
 75679 PARIS Cedex 14

**Site SAINT-VINCENT-DE-PAUL**  
**Bâtiment François LEPAGE R03**

---

**LABORATOIRE CYTOGEN. / ANAPATH.**

**PLAN LOCALISATION AMIANTE**

DATE : 28/01/2003 | ECH : Sans | DESSIN : Société GRAFLINE  
 FICHER : SVP\_LEP\_R03\_A.dwg



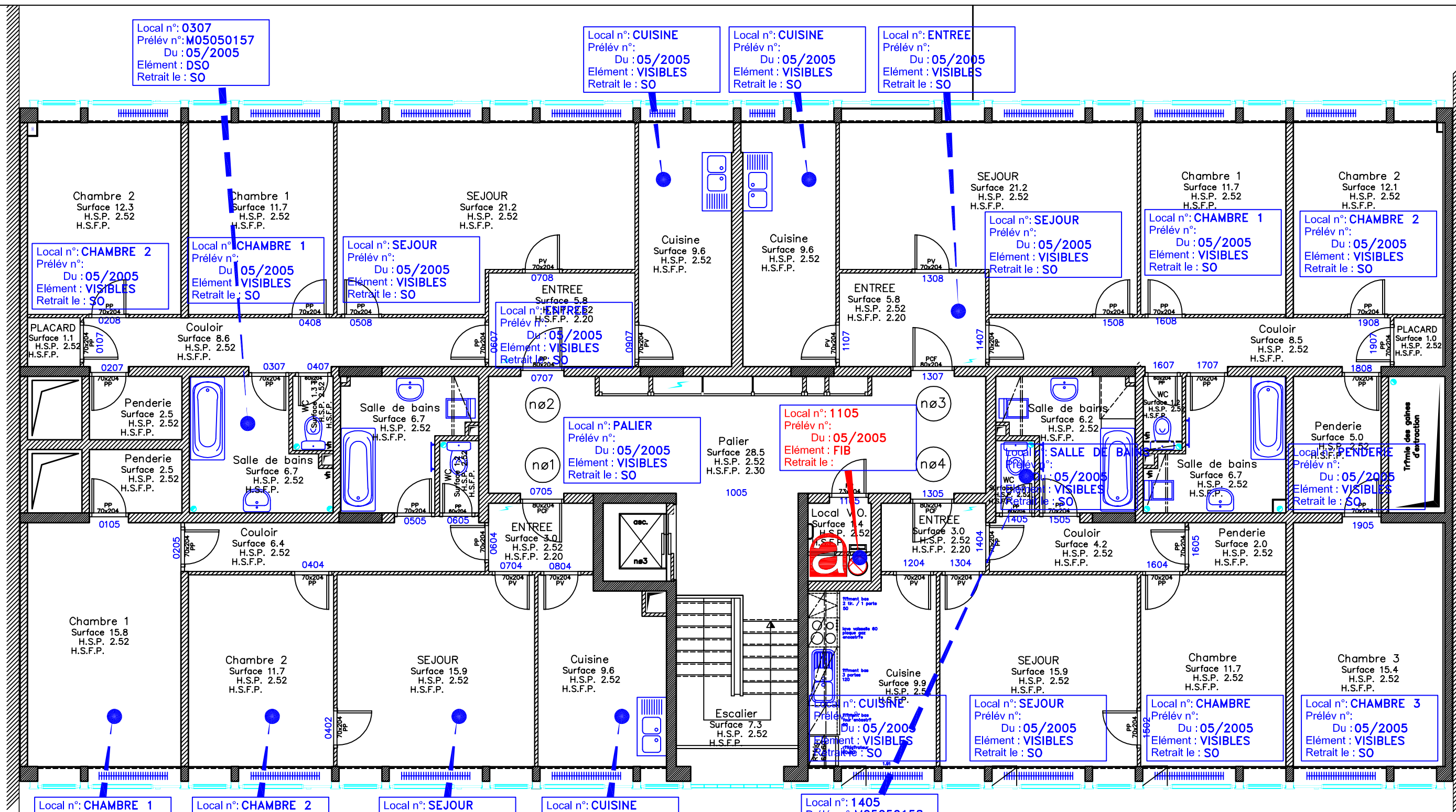

MISE A JOUR D.T.A

15 RUE AUX JUIFS  
14000 CAEN  
TEL : 02.31.35.06.60 FAX : 02.31.35.06.61

Mise à jour Septembre 2009

Légende :



COL : COLLE  
DSO : DALLE DE SOL  
FPL : FAUX PLAFOND  
FIB : FIBROCIMENT  
SO : SANS OBJET



COCHIN - St-VINCENT-de-PAUL - LA ROCHE-GUYON  
DIRECTION DES SERVICES TECHNIQUES ET DES TRAVAUX  
27, rue du Faubourg Saint-Jacques  
75679 PARIS Cedex 14

Site SAINT-VINCENT-DE-PAUL  
Bâtiment François LEPAGE R04

LABORATOIRE CYTOGEN. / ANAPATH.

PLAN LOCALISATION AMIANTE



DATE : 28/01/2003 | ECH : Sans | DESSIN : Société GRAFLINE  
FICHER : SVP\_LEP\_R04\_A.dwg

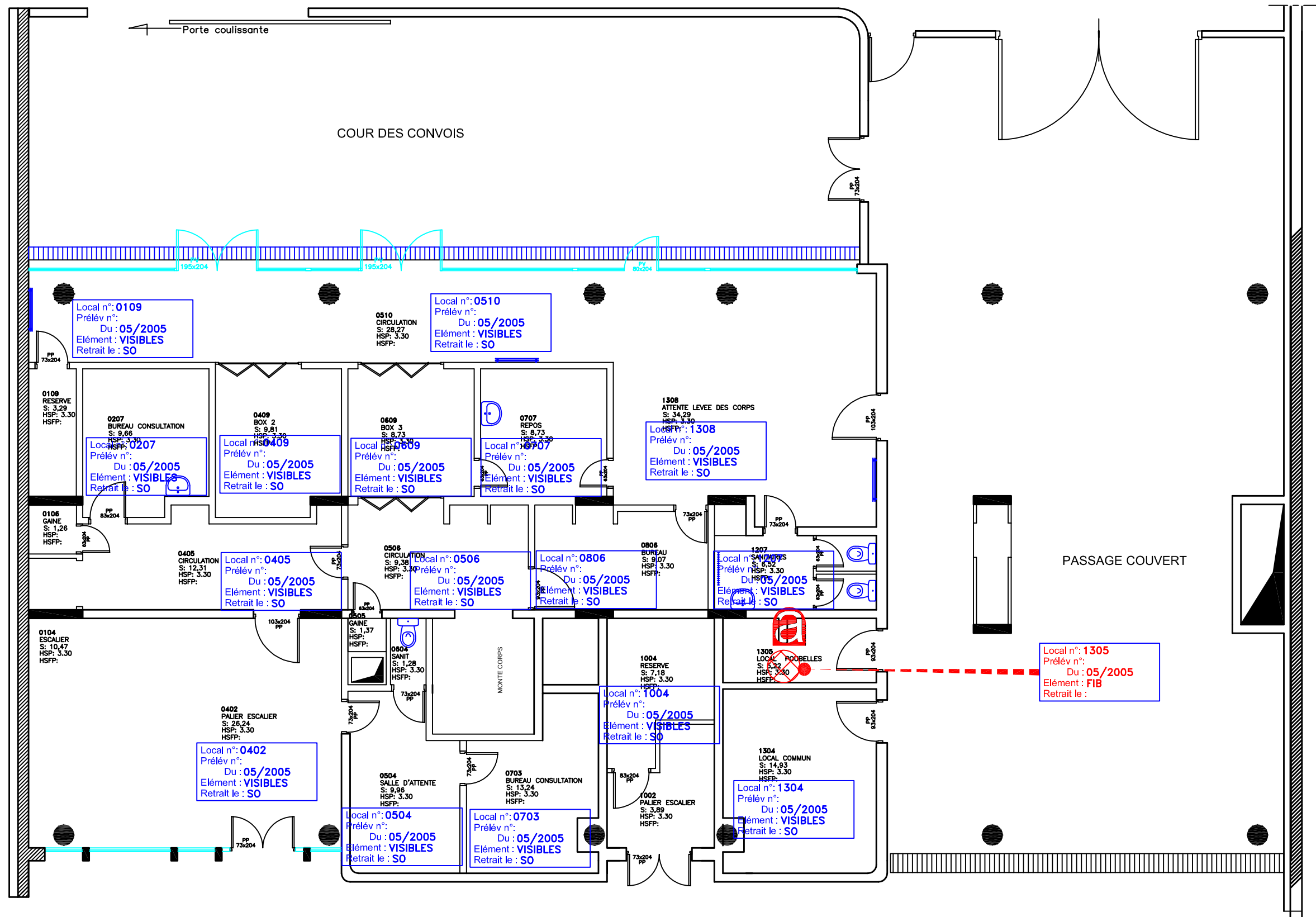
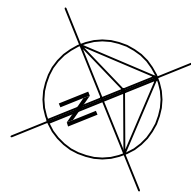

MISE A JOUR D.T.A

15 RUE AUX JUIFS  
14000 CAEN  
TEL : 02.31.35.06.60 FAX : 02.31.35.06.61

Mise à jour Septembre 2009

Légende :



COL : COLLE  
DSO : DALLE DE SOL  
FPL : FAUX PLAFOND  
FIB : FIBROCIMENT  
SO : SANS OBJET



COCHIN - St-VINCENT-de-PAUL  
DIRECTION DES SERVICES TECHNIQUES ET DES TRAVAUX  
27, rue du Faubourg Saint-Jacques  
75679 PARIS Cedex 14

Site SAINT-VINCENT-DE-PAUL  
Bâtiment François LEPAGE RDC

LABORATOIRE CYTOGEN. / ANAPATH.

PLAN LOCALISATION AMIANTE



DATE : 28/01/2003 | ECH : Sans | DESSIN : Société GRAFLINE

FICHER : SVP\_LEP\_RDC.dwg

Local n°: 0313  
Prélév n°: M05050142  
Du : 05/2005  
Elément : CIMENT  
Retrait le : SO

Local n°: 0311  
Prélév n°: M05050142  
Du : 05/2005  
Elément : CIMENT  
Retrait le : SO

Local n°: 0307  
Prélév n°:  
Du : 05/2005  
Elément : VISIBLES  
Retrait le : SO

Local n°: 0607  
Prélév n°:  
Du : 05/2005  
Elément : VISIBLES  
Retrait le : SO

Local n°: 0311  
Prélév n°:  
Du : 05/2005  
Elément : VISIBLES  
Retrait le : SO

Local n°: 1007  
Prélév n°:  
Du : 05/2005  
Elément : VISIBLES  
Retrait le : SO

Local n°: 1214  
Prélév n°:  
Du : 05/2005  
Elément : VISIBLES  
Retrait le : SO

Local n°: 0207  
Prélév n°:  
Du : 05/2005  
Elément : VISIBLES  
Retrait le : SO

Local n°: 0505  
Prélév n°:  
Du : 05/2005  
Elément : VISIBLES  
Retrait le : SO

Local n°: 0405  
Prélév n°:  
Du : 05/2005  
Elément : VISIBLES  
Retrait le : SO

Local n°: 0405  
Prélév n°:  
Du : 05/2005  
Elément : FIB AERATION  
Retrait le :

Local n°: 0402  
Prélév n°:  
Du : 05/2005  
Elément : VISIBLES  
Retrait le : SO

Local n°: 0605  
Prélév n°:  
Du : 05/2005  
Elément : VISIBLES  
Retrait le : SO

Local n°: 0802  
Prélév n°:  
Du : 05/2005  
Elément : FIB AERATION  
Retrait le :

Local n°: 1205  
Prélév n°:  
Du : 05/2005  
Elément : FIB AERATION  
Retrait le :

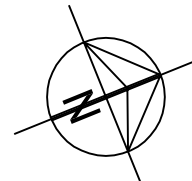
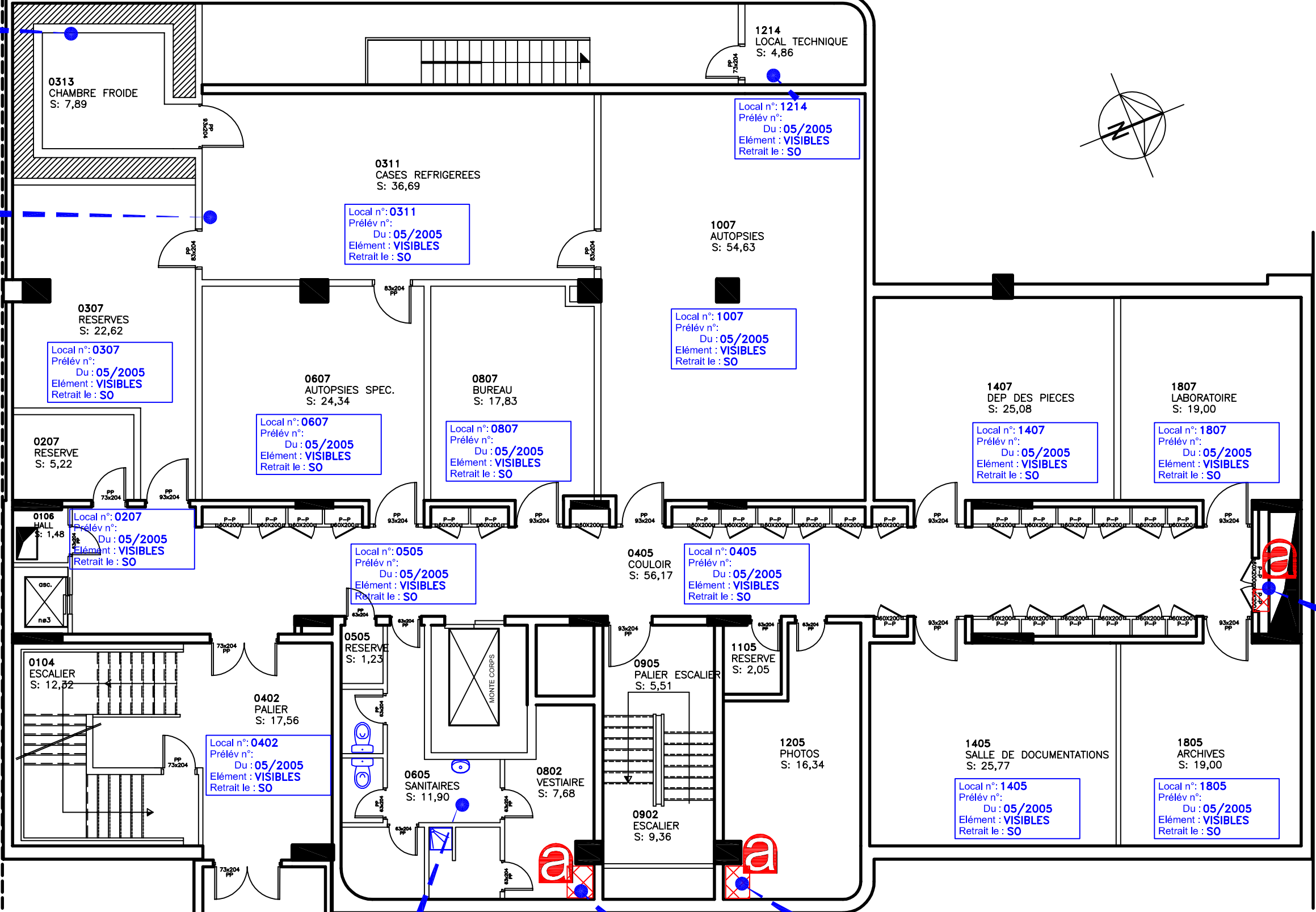

MISE A JOUR D.T.A  
15 RUE AUX JUIFS  
14000 CAEN  
TEL : 02.31.35.06.60 FAX : 02.31.35.06.61

Mise à jour Septembre 2009

Légende :

: PRESENCE AMIANTE

COL : COLLE  
DSO : DALLE DE SOL  
FPL : FAUX PLAFOND  
FIB : FIBROCIMENTENT  
SO : SANS OBJET



COCHIN - St-VINCENT-de-PAUL  
DIRECTION DES SERVICES TECHNIQUES ET DES TRAVAUX  
27, rue du Faubourg Saint-Jacques  
75679 PARIS Cedex 14

Site SAINT-VINCENT-DE-PAUL  
Bâtiment François LEPAGE S01

LABORATOIRE CYTOGEN. / ANAPATH.

PLAN LOCALISATION AMIANTE

DATE : 28/01/2003 | ECH : Sans | DESSIN : Société GRAFLINE  
FICHER : SVP\_LEP\_S01\_A.dwg

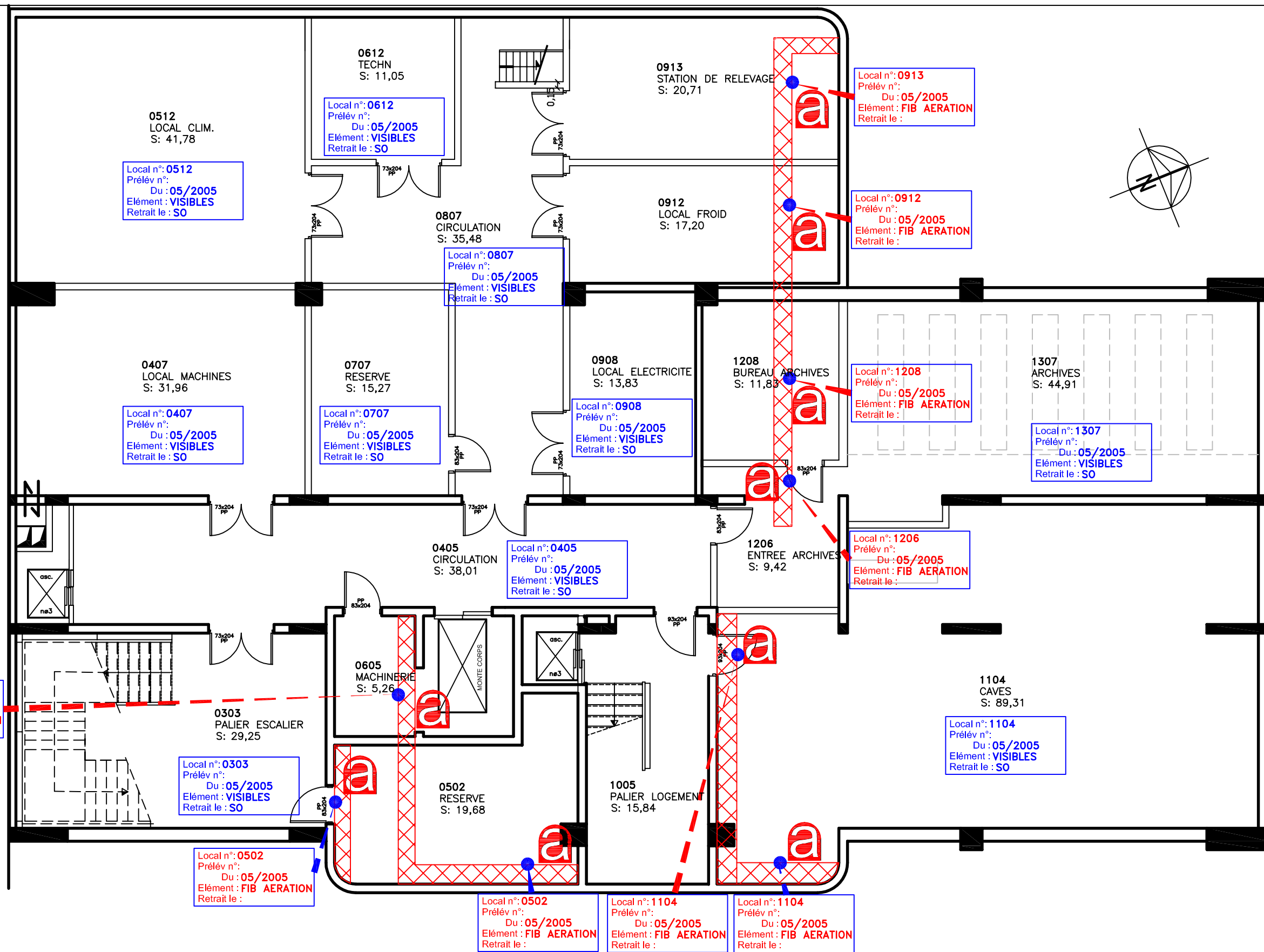

MISE A JOUR D.T.A

15 RUE AUX JUIFS  
14000 CAEN  
TEL : 02.31.35.06.60 FAX : 02.31.35.06.61

**COL : COLLE**  
**DSO : DALLE DE SOL**  
**FPL : FAUX PLAFOND**  
**FIB : FIBROCIMENT**  
**SO : SANS OBJET**

ASSISTANCE PUBLIQUE HÔPITAUX DE PARIS  
GROUPE HOSPITALIER

COCHIN - St-VINCENT-de-PAUL  
DIRECTION DES SERVICES TECHNIQUES ET DES TRAVAUX  
27, rue du Faubourg Saint-Jacques  
75679 PARIS Cedex 14

Site SAINT-VINCENT-DE-PAUL  
Bâtiment François LEPAGE S02

LABORATOIRE CYTOGEN. / ANAPATH.

PLAN LOCALISATION AMIANTE

DATE : 28/01/2003 | ECH : Sans | DESSIN : Société GRAFLINE

FICHER : SVP\_LEP\_S2\_A.dwg

Mise à jour Septembre 2009  
Légende :



COL : COLLE  
 DSO : DALLE DE SOL  
 FPL : FAUX PLAFOND  
 FIB : FIBROCIMENT  
 SO : SANS OBJET

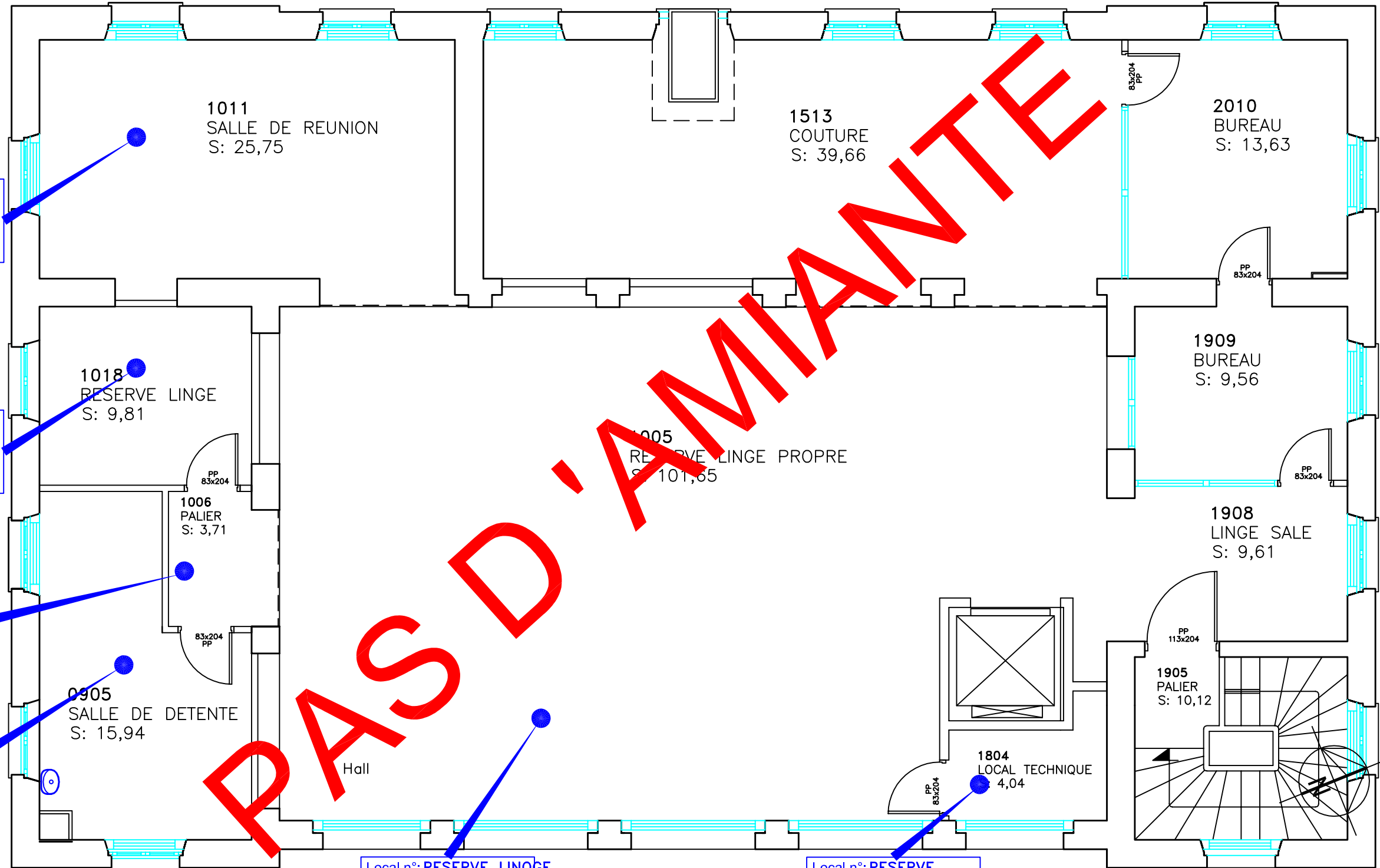

Local n°: RESERVE  
 Prélév n°: M05060386  
 Du : 06/2005  
 Elément : LINO  
 Retrait le : SO

Local n°: LAVERIE  
 Prélév n°: M05060386  
 Du : 06/2005  
 Elément : LINO  
 Retrait le : SO

Local n°: PALIER  
 Prélév n°: M05060386  
 Du : 06/2005  
 Elément : LINO  
 Retrait le : SO

Local n°: DETENTE  
 Prélév n°: M05060386  
 Du : 06/2005  
 Elément : LINO  
 Retrait le : SO

Local n°: RESERVE LINGE  
 Prélév n°: M05060386  
 Du : 06/2005  
 Elément : LINO  
 Retrait le : SO

Local n°: RESERVE  
 Prélév n°: M05060386  
 Du : 06/2005  
 Elément : LINO  
 Retrait le : SO

**Légende :**

 PAS D'AMIANTE



**MISE A JOUR D.T.A**  
 15 RUE AUX JUIFS  
 14000 CAEN  
 TEL : 02.31.35.06.60 FAX : 02.31.35.06.61

Mise à jour Septembre 2009



COCHIN - St-VINCENT-de-PAUL - LA ROCHE-GUYON  
 DIRECTION DES SERVICES TECHNIQUES ET DES TRAVAUX  
 27, rue du Faubourg Saint-Jacques  
 75679 PARIS Cedex 14

**Site SAINT-VINCENT-DE-PAUL**

**Bâtiment LINGERIE niveau R1**

**PLAN LOCALISATION AMIANTE**

DATE : 28/01/2003 ECH : Sans DESSIN : Société GRAFLINOE  
 FICHER : SVP\_LEP\_R0\_A.dwg

COL : COLLE  
DSO : DALLE DE SOL  
FPL : FAUX PLAFOND  
FIB : FIBROCIMENT  
SO : SANS OBJET

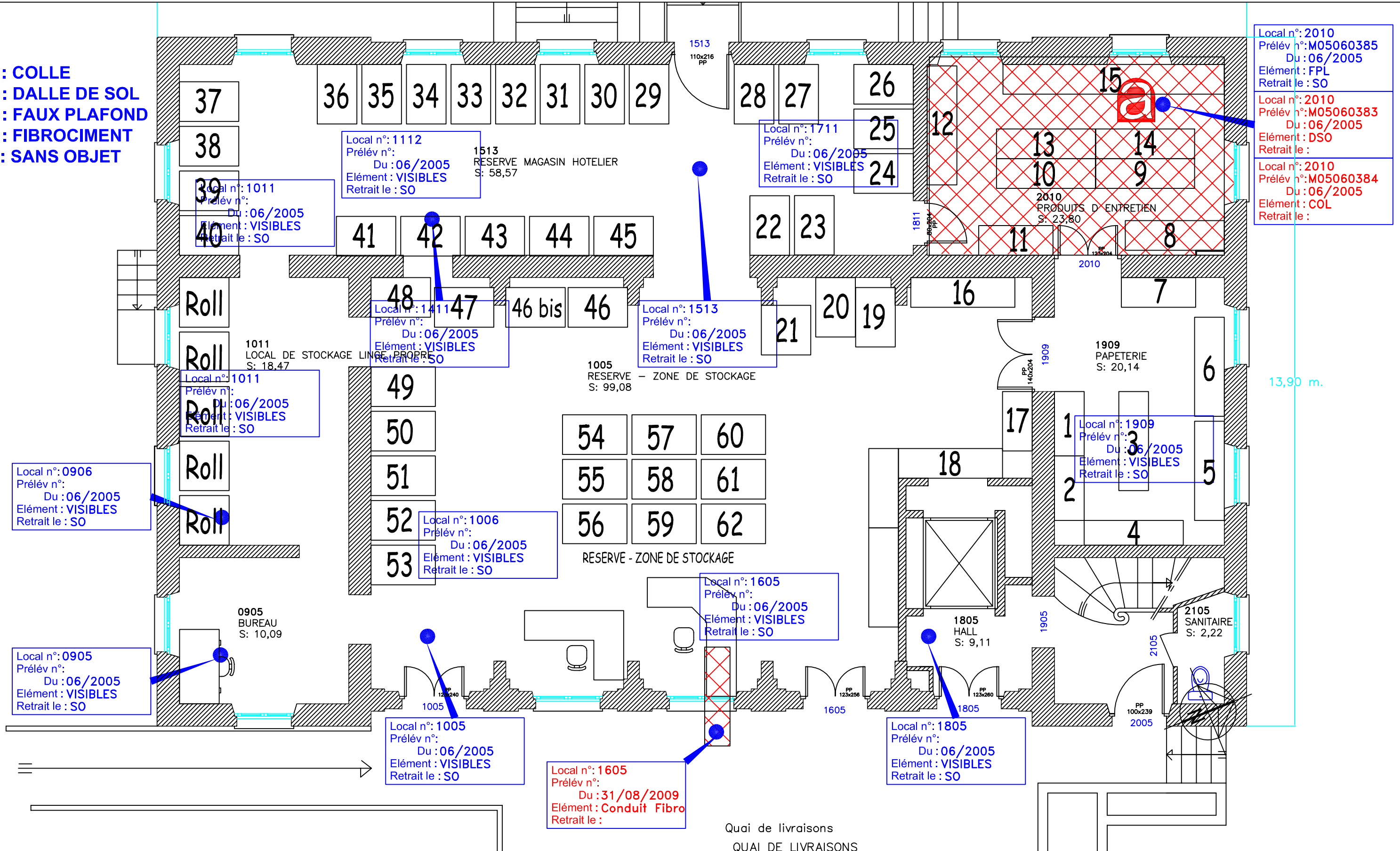

Local n°: 2010  
Prélév n°: M05060385  
Du : 06/2005  
Elément : FPL  
Retrait le : SO

Local n°: 2010  
Prélév n°: M05060383  
Du : 06/2005  
Elément : DSO  
Retrait le :

Local n°: 2010  
Prélév n°: M05060384  
Du : 06/2005  
Elément : COL  
Retrait le :

Local n°: 0906  
Prélév n°:  
Du : 06/2005  
Elément : VISIBLES  
Retrait le : SO

Local n°: 0905  
Prélév n°:  
Du : 06/2005  
Elément : VISIBLES  
Retrait le : SO

Local n°: 1112  
Prélév n°:  
Du : 06/2005  
Elément : VISIBLES  
Retrait le : SO

Local n°: 1011  
Prélév n°:  
Du : 06/2005  
Elément : VISIBLES  
Retrait le : SO

Local n°: 1411  
Prélév n°:  
Du : 06/2005  
Elément : VISIBLES  
Retrait le : SO

Local n°: 1011  
Prélév n°:  
Du : 06/2005  
Elément : VISIBLES  
Retrait le : SO

Local n°: 1513  
Prélév n°:  
Du : 06/2005  
Elément : VISIBLES  
Retrait le : SO

Local n°: 1006  
Prélév n°:  
Du : 06/2005  
Elément : VISIBLES  
Retrait le : SO

Local n°: 1605  
Prélév n°:  
Du : 06/2005  
Elément : VISIBLES  
Retrait le : SO

Local n°: 1909  
Prélév n°:  
Du : 06/2005  
Elément : VISIBLES  
Retrait le : SO

Local n°: 1005  
Prélév n°:  
Du : 06/2005  
Elément : VISIBLES  
Retrait le : SO

Local n°: 1605  
Prélév n°:  
Du : 31/08/2009  
Elément : Conduit Fibro  
Retrait le :

Local n°: 1805  
Prélév n°:  
Du : 06/2005  
Elément : VISIBLES  
Retrait le : SO

**Légende :**

: PRESENCE AMIANTE

**EDM CONTRÔLES**  
**MISE A JOUR D.T.A**  
15 RUE AUX JUIFS  
14000 CAEN  
TEL : 02.31.35.06.60 FAX : 02.31.35.06.61

**ASSISTANCE PUBLIQUE HÔPITAUX DE PARIS**  
**GRUPE HOSPITALIER**  
COCHIN - St-VINCENT-de-PAUL  
DIRECTION DES SERVICES TECHNIQUES ET DES TRAVAUX  
27, rue du Faubourg Saint-Jacques  
75679 PARIS Cedex 14

**Site SAINT-VINCENT-DE-PAUL**  
**Bâtiment LINGERIE niveau R0**  
**PLAN LOCALISATION AMIANTE**

DATE : 28/01/2003 ECH : Sans DESSIN : Société GRAFLINE  
FICHER : SVP\_LEP\_R0\_A.dwg

Mise à jour Septembre 2009

Légende :

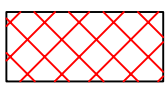

PRESENCE AMIANTE

Site St-VINCENT DE PAUL  
PLAN LOCALISATION AMIANTE

GALERIES

DATE : 21/02/2005 ECH : 1/750° DESSIN : HL  
FICHER :



15 RUE AUX JUIFS  
14000 CAEN  
TEL : 02.31.35.06.60 FAX : 02.31.35.06.61

Mise à jour Septembre 2009

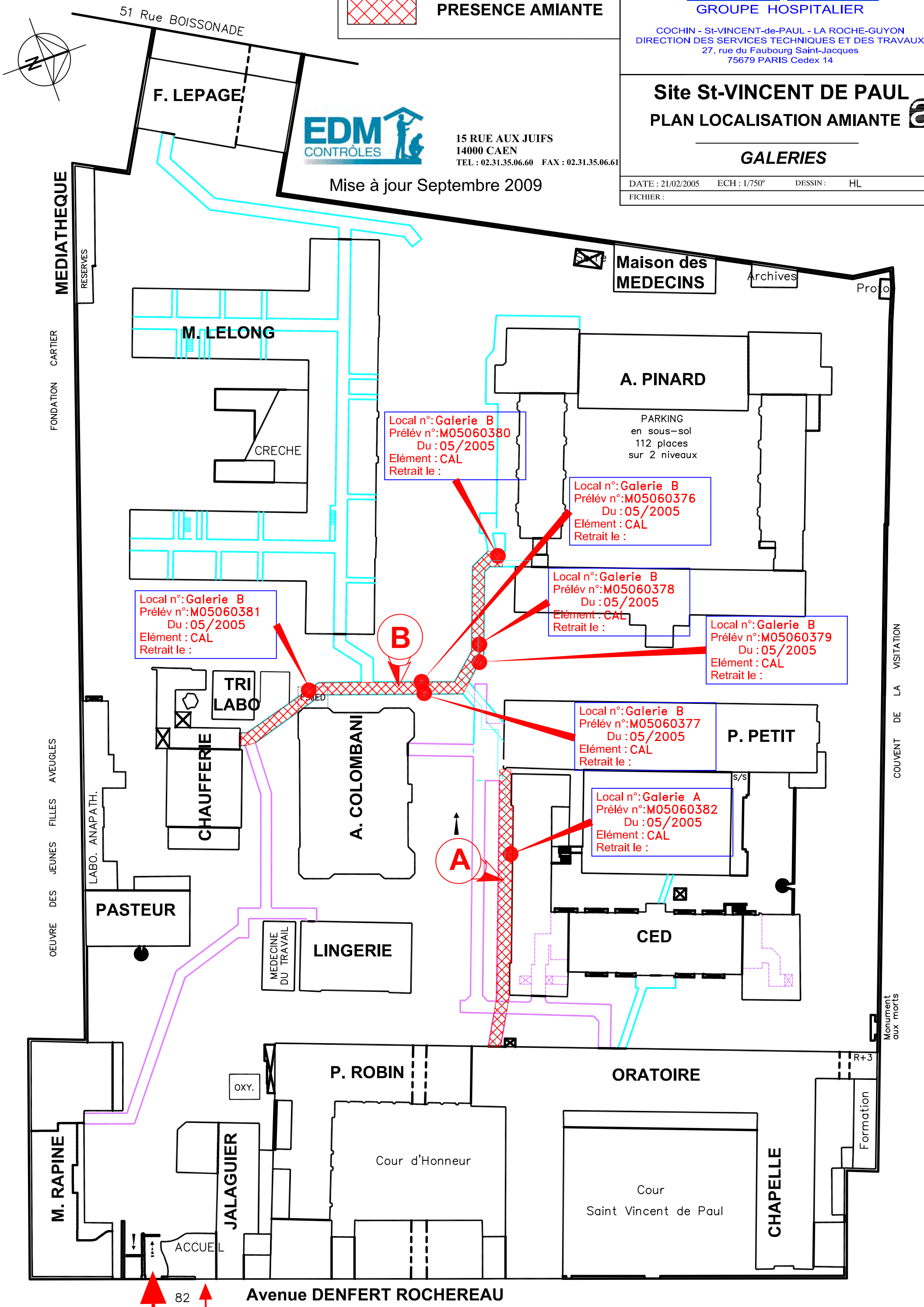

Local n°:Galerie B  
Prélév n°:M05060380  
Du : 05/2005  
Elément : CAL  
Retrait le :

Local n°:Galerie B  
Prélév n°:M05060376  
Du : 05/2005  
Elément : CAL  
Retrait le :

Local n°:Galerie B  
Prélév n°:M05060378  
Du : 05/2005  
Elément : CAL  
Retrait le :

Local n°:Galerie B  
Prélév n°:M05060379  
Du : 05/2005  
Elément : CAL  
Retrait le :

Local n°:Galerie B  
Prélév n°:M05060377  
Du : 05/2005  
Elément : CAL  
Retrait le :

Local n°:Galerie A  
Prélév n°:M05060382  
Du : 05/2005  
Elément : CAL  
Retrait le :

Local n°:Galerie B  
Prélév n°:M05060381  
Du : 05/2005  
Elément : CAL  
Retrait le :

B

A

82

Avenue DENFERT ROCHEREAU

COUVENT DE LA VISITATION

Monument aux morts

Formation

R+3

MEDIA THEQUE

FONDATION CARTIER

OEUVRE DES JEUNES FILLES AVEUGLES

RESERVES

LABO. ANAPATH.

GRECHE

LABO

MEDICINE DU TRAVAIL

OXY.

ACCUEIL

P. ROBIN

ORATOIRE

Cour Saint Vincent de Paul

Cour d'Honneur

PARKING en sous-sol 112 places sur 2 niveaux

Maison des MEDECINS

Archives

Profo

A. PINARD

M. LELONG

F. LEPAGE

PASTEUR

CHAUFFERIE

A. COLOMBANI

P. PETIT

CED

LINGERIE

M. RAPINE

JALAGUIER

CHAPELLE

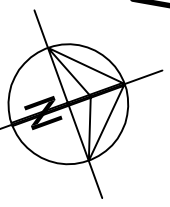

51 Rue BOISSONADE

Mise à jour Septembre 2009

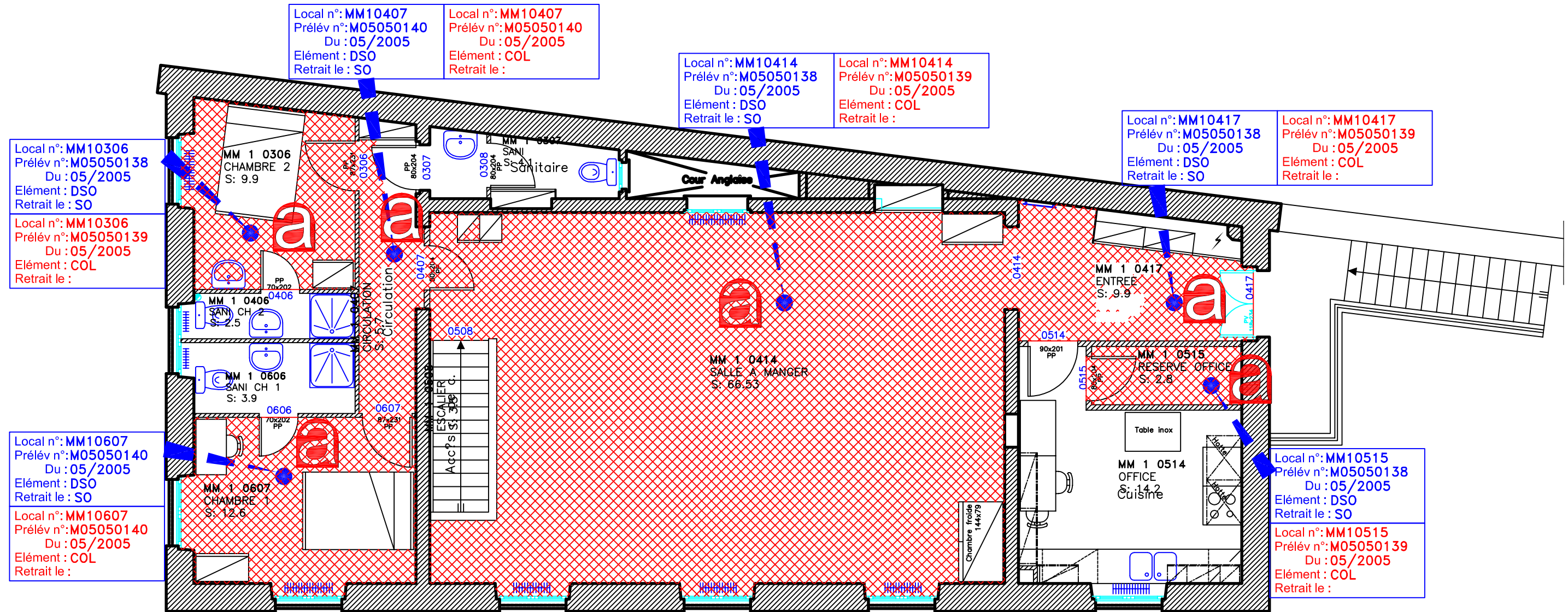

**Légende :**

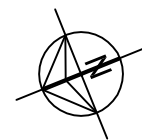



Local n°: Exterieur  
Prélév n°:  
Du : 05/2005  
Elément : FIB  
Retrait le :



Local n°: 510  
Prélév n°: M05050138  
Du : 05/2005  
Elément : DSO  
Retrait le : SO

Local n°: 510  
Prélév n°: M05050139  
Du : 05/2005  
Elément : COL  
Retrait le :

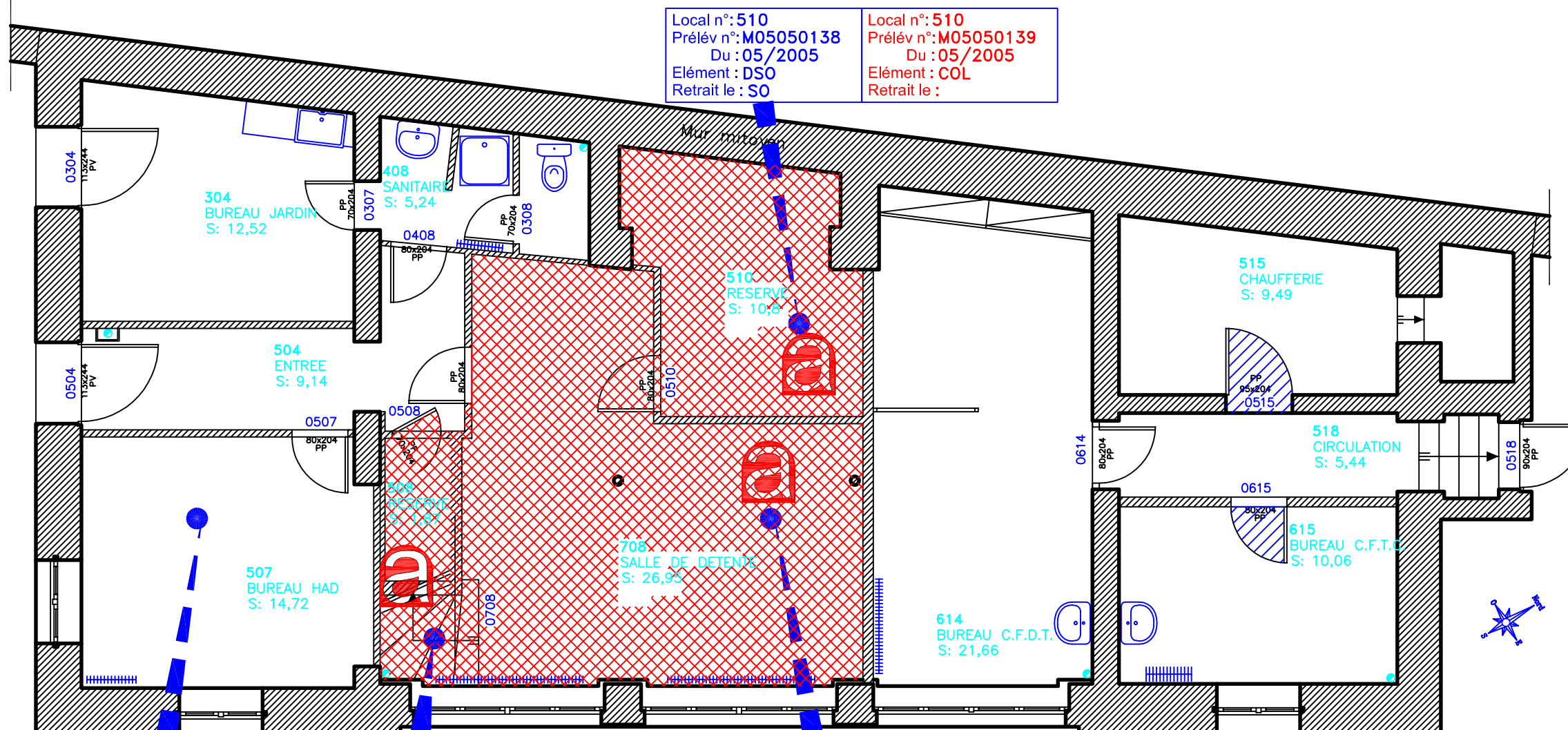

Local n°: 507  
Prélév n°: M05050141  
Du : 05/2005  
Elément : DSO  
Retrait le : SO

Local n°: 0708  
Prélév n°: M05050138  
Du : 05/2005  
Elément : DSO  
Retrait le : SO

Local n°: 0708  
Prélév n°: M05050139  
Du : 05/2005  
Elément : COL  
Retrait le :

Local n°: 708  
Prélév n°: M05050139  
Du : 05/2005  
Elément : COL  
Retrait le :

Local n°: 708  
Prélév n°: M05050138  
Du : 05/2005  
Elément : DSO  
Retrait le : SO

**Légende :**

  : PRESENCE AMIANTE

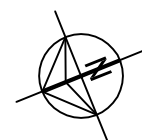

ASSISTANCE PUBLIQUE HÔPITAUX DE PARIS  
GROUPE HOSPITALIER

COCHIN - St-VINCENT-de-PAUL  
DIRECTION DES SERVICES TECHNIQUES ET DES TRAVAUX  
27, rue du Faubourg Saint-Jacques  
75679 PARIS Cedex 14

**Site SAINT-VINCENT-DE PAUL**  
**Bâtiment Maison Des Medecins R0**  
**PLAN LOCALISATION AMIANTE**

*Etat actuel*

DATE : 11/02/03 ECH : SANS DESSIN : HL  
FICHER : SVP\_MDM\_R0.dwg

Local n°: BUREAU 1  
Prélév n°: M05050135  
Du : 12/2004  
Elément : DSO  
Retrait le : SO

Local n°: BUREAU 1  
Prélév n°: M05050133  
Du : 12/2004  
Elément : DSO  
Retrait le : SO

Local n°: WC 2  
Prélév n°: M05050134  
Du : 12/2004  
Elément : DSO  
Retrait le :

Local n°: BUREAU 1  
Prélév n°: M05050134  
Du : 12/2004  
Elément : DSO  
Retrait le :

Local n°: WC 1  
Prélév n°: M05050132  
Du : 12/2004  
Elément : DSO  
Retrait le :

Local n°: BUREAU 3  
Prélév n°: M05050134  
Du : 12/2004  
Elément : DSO  
Retrait le :

Local n°: BUREAU 2  
Prélév n°: M05050134  
Du : 12/2004  
Elément : DSO  
Retrait le :

Local n°: ATTENTE  
Prélév n°: M05050132  
Du : 12/2004  
Elément : DSO  
Retrait le :

Local n°: CONSULTATION 1  
Prélév n°: M05050131  
Du : 12/2004  
Elément : DSO  
Retrait le :

Local n°: SANITAIRE  
Prélév n°: M05050132  
Du : 12/2004  
Elément : DSO

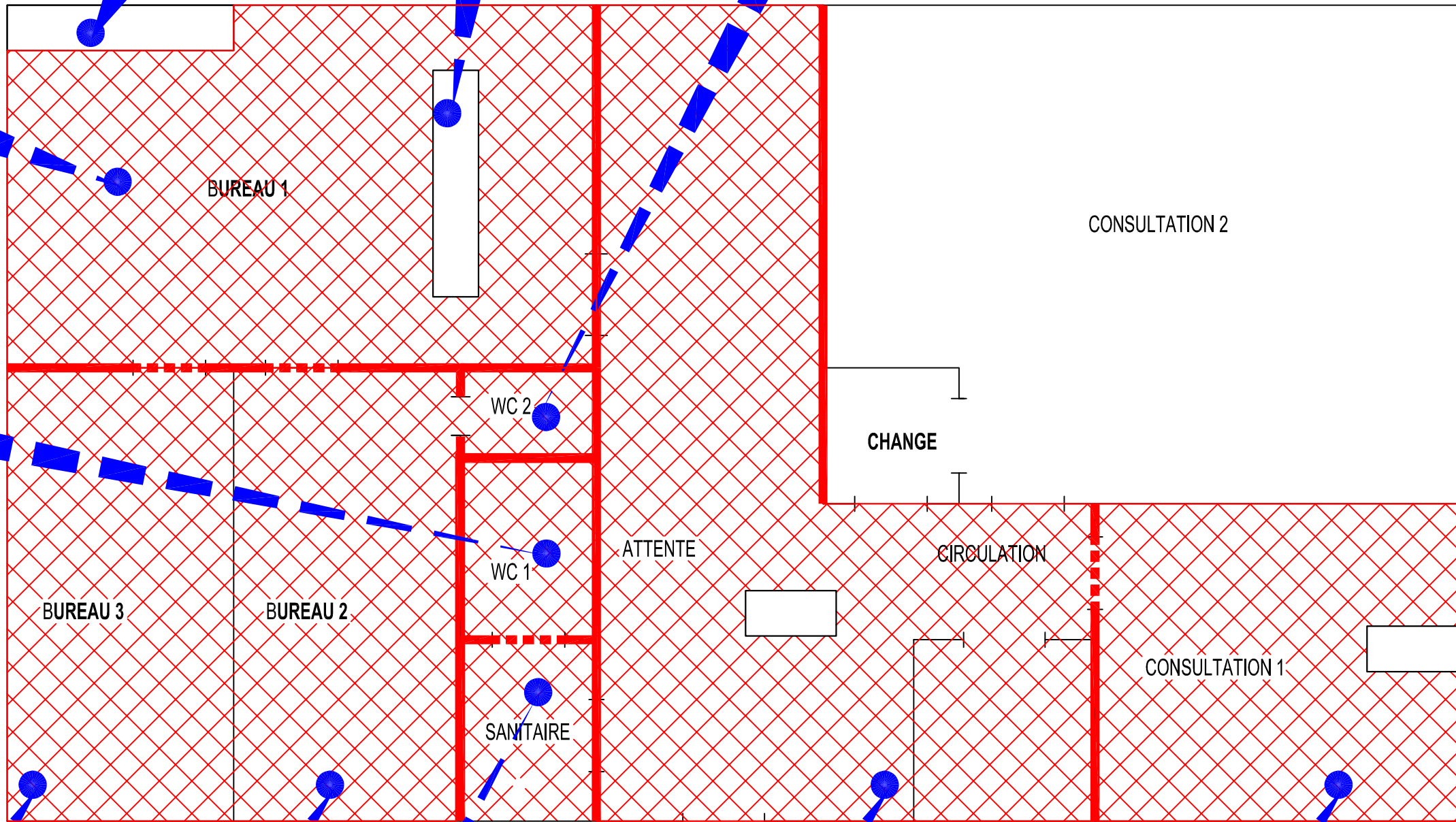

COL : COLLE  
DSO : DALLE DE SOL  
FPL : FAUX PLAFOND  
FIB : FIBROCIMENT  
SO : SANS OBJET

**Légende :**

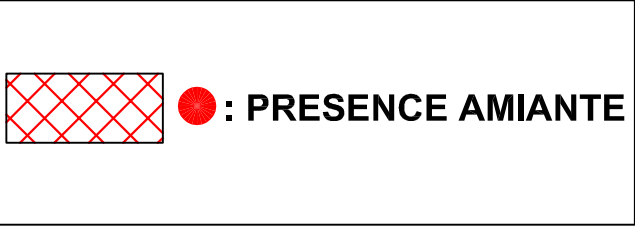

**EDM**  
CONTRÔLES

**MISE A JOUR D.T.A**  
15 RUE AUX JUIFS  
14000 CAEN  
TEL : 02.31.35.06.60 FAX : 02.31.35.06.61

Mise à jour Septembre 2009

ASSISTANCE PUBLIQUE HÔPITAUX DE PARIS  
GROUPE HOSPITALIER

COCHIN - St-VINCENT-de-PAUL  
DIRECTION DES SERVICES TECHNIQUES ET DES TRAVAUX  
27, rue du Faubourg Saint-Jacques  
75679 PARIS Cedex 14

Site SVP  
Bâtiment  
MEDECINE DU TRAVAIL

**PLAN LOCALISATION AMIANTE**

DATE : 28/06/05	ECH : SANS	DESSIN : MM
FICHER : SVP_MDT_R0_Amiante		

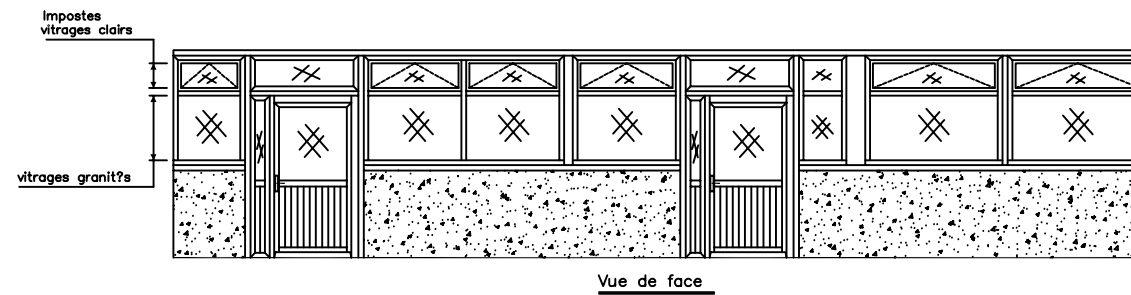
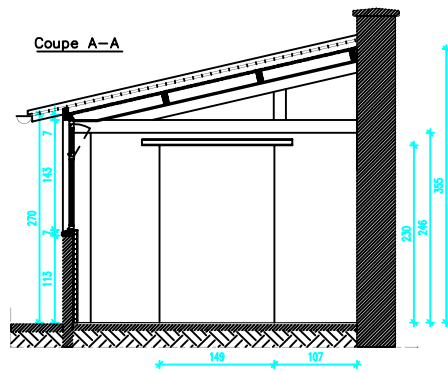
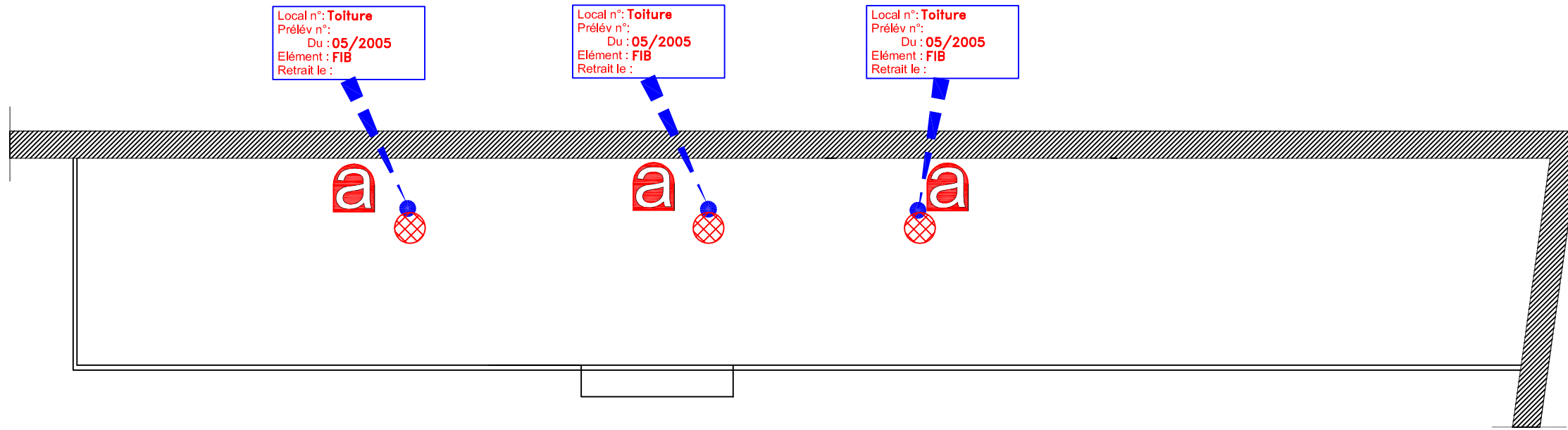

MISE A JOUR D.T.A

15 RUE AUX JUIFS  
14000 CAEN  
TEL : 02.31.35.06.60 FAX : 02.31.35.06.61

Mise à jour Septembre 2009

**Légende :**

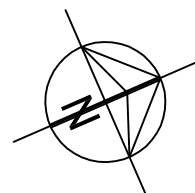

ASSISTANCE HÔPITAUX  
PUBLIQUE DE PARIS  
GROUPE HOSPITALIER

COCHIN - St-VINCENT-de-PAUL - LA ROCHE-GUYON  
DIRECTION DES SERVICES TECHNIQUES ET DES TRAVAUX  
27, rue du Faubourg Saint-Jacques  
75679 PARIS Cedex 14

**Site SAINT-VINCENT-DE-PAUL**  
**Bâtiment MEDIATHEQUE R0**  
**PLAN LOCALISATION AMIANTE**

MEDIATHEQUE  
RESERVES DES LABORATOIRES

VISA DT	VISA MAINTENANCE	VISA SECURITE	VISA UTILISATEUR
DATE : 11/02/2003	ECH : 1/100	DESSIN : HL	
FICHER : SVP_MED_R0.dwg			

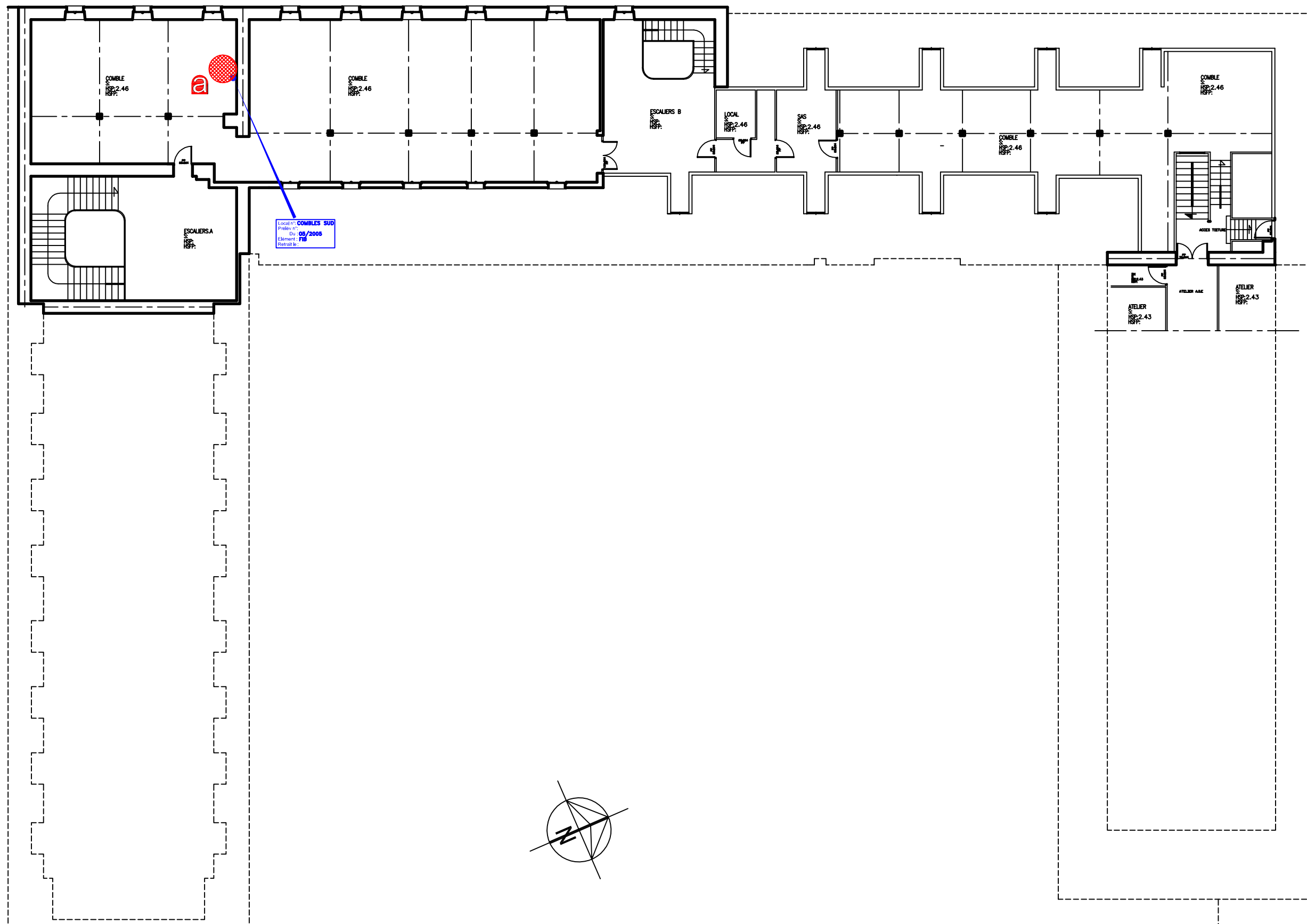

Local n°: COMBLES SUD  
 Problème n°: 05/2005  
 Élément: FIB  
 Révisé le: .....



**MISE A JOUR D.T.A**  
 15 RUE AUX JUIFS  
 14000 CAEN  
 TEL : 02.31.35.06.60 FAX : 02.31.35.06.61

**Légende :**

	<b>PRESENCE AMIANTE</b>
---	-------------------------

ASSISTANCE PUBLIQUE  HÔPITAUX DE PARIS  
**GRUPE HOSPITALIER**

COCHIN - St-VINCENT-de-PAUL - LA ROCHE-GUYON  
 DIRECTION DES SERVICES TECHNIQUES ET DES TRAVAUX  
 27, rue du Faubourg Saint-Jacques  
 75679 PARIS Cedex 14

**Site SAINT-VINCENT-DE-PAUL**  
**Bâtiment ORATOIRE Comble**  
**PLAN LOCALISATION AMIANTE** 

**AIDE SOCIALE A L'ENFANCE**

VISA DT	VISA MAINTENANCE	VISA SECURITE	VISA UTILISATEUR
DATE : 16/06/03	ECH : SANS	DESSIN : HL	
FICHER : SVP_ORA_Combles_A.dwg			

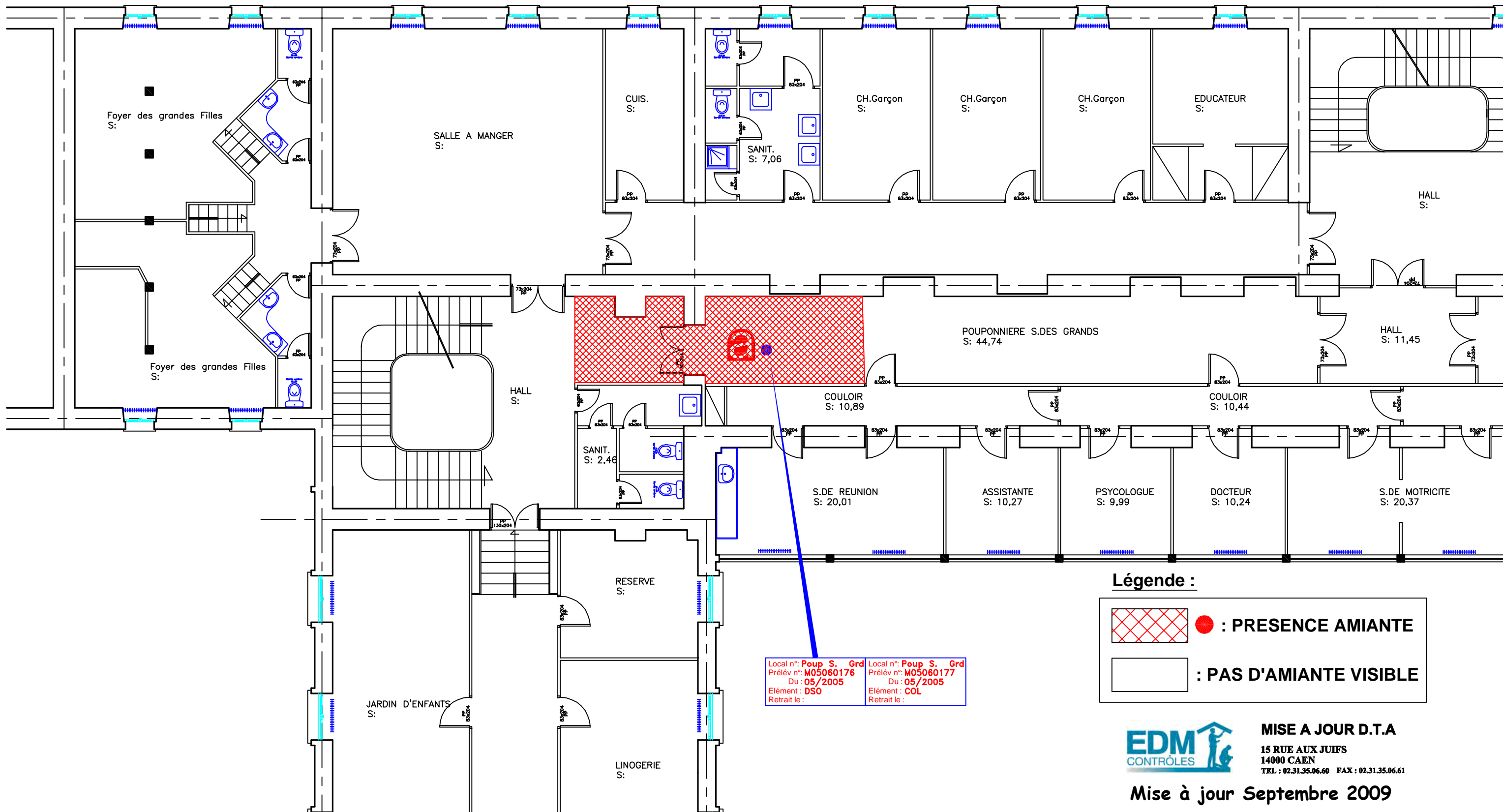

Mise à jour Septembre 2009



Local n°: Poup S. Grd  
 Prélév n°: M05060176  
 Du: 05/2005  
 Élément: DSO  
 Retrait le:

Local n°: Poup S. Grd  
 Prélév n°: M05060177  
 Du: 05/2005  
 Élément: COL  
 Retrait le:

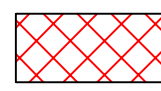
**Légende :**

  : PRESENCE AMIANTE

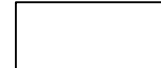
 : PAS D'AMIANTE VISIBLE

**EDM** CONTRÔLES  **MISE A JOUR D.T.A**  
 15 RUE AUX JUIFS  
 14000 CAEN  
 TEL : 02.31.35.06.60 FAX : 02.31.35.06.61

Mise à jour Septembre 2009

**COL : COLLE**  
**DSO : DALLE DE SOL**  
**FPL : FAUX PLAFOND**  
**FIB : FIBROCIMENT**  
**SO : SANS OBJET**

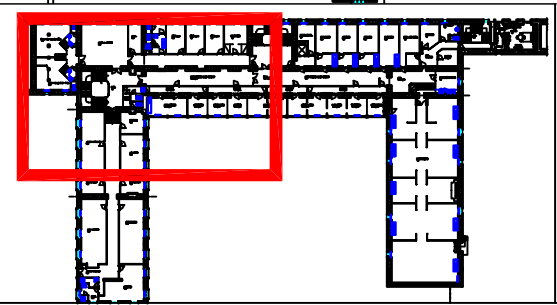
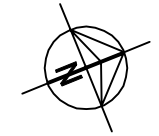

**ASSISTANCE PUBLIQUE HÔPITAUX DE PARIS**  
**GRUPE HOSPITALIER**

COCHIN - St-VINCENT-de-PAUL  
 DIRECTION DES SERVICES TECHNIQUES ET DES TRAVAUX  
 27, rue du Faubourg Saint-Jacques  
 75679 PARIS Cedex 14



**Site SAINT-VINCENT-DE-PAUL**  
**Bâtiment ORATOIRE R1 Secteur A**

**PLAN LOCALISATION AMIANTE** 

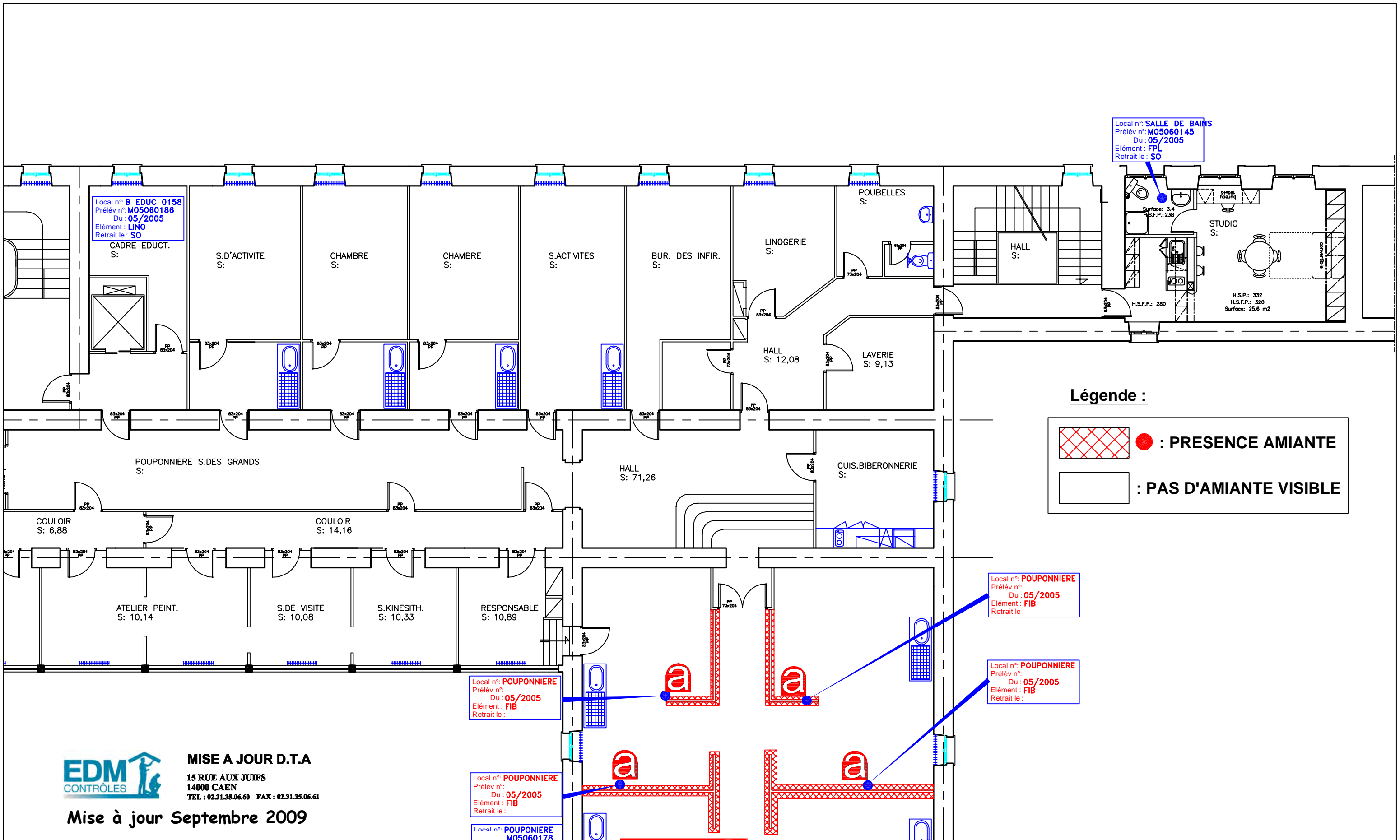
DATE : 04/05/04 | ECH : SANS | DESSIN : HL

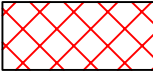

**Légende :**

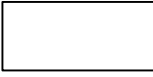
-   : PRESENCE AMIANTE
-  : PAS D'AMIANTE VISIBLE

Local n°: **B EDUC 0158**  
 Prélév n°: **M05060186**  
 Du : **05/2005**  
 Elément : **LINO**  
 Retrait le : **SO**

Local n°: **SALLE DE BAINS**  
 Prélév n°: **M05060145**  
 Du : **05/2005**  
 Elément : **FPL**  
 Retrait le : **SO**

Local n°: **POUPONNIERE**  
 Prélév n°: **M05060177**  
 Du : **05/2005**  
 Elément : **FIB**  
 Retrait le :

Local n°: **POUPONNIERE**  
 Prélév n°: **M05060178**  
 Du : **05/2005**  
 Elément : **FIB**  
 Retrait le :

Local n°: **POUPONNIERE**  
 Prélév n°: **M05060179**  
 Du : **05/2005**  
 Elément : **FIB**  
 Retrait le :

Local n°: **POUPONNIERE**  
 Prélév n°: **M05060180**  
 Du : **05/2005**  
 Elément : **FIB**  
 Retrait le :

Local n°: **POUPONNIERE**  
 Prélév n°: **M05060181**  
 Du : **05/2005**  
 Elément : **FIB**  
 Retrait le :

**EDM CONTRÔLES**  
**MISE A JOUR D.T.A**  
 15 RUE AUX JUIFS  
 14000 CAEN  
 TEL : 02.31.35.06.60 FAX : 02.31.35.06.61  
 Mise à jour Septembre 2009

**COL : COLLE**  
**DSO : DALLE DE SOL**  
**FPL : FAUX PLAFOND**  
**FIB : FIBROCIMENT**  
**SO : SANS OBJET**

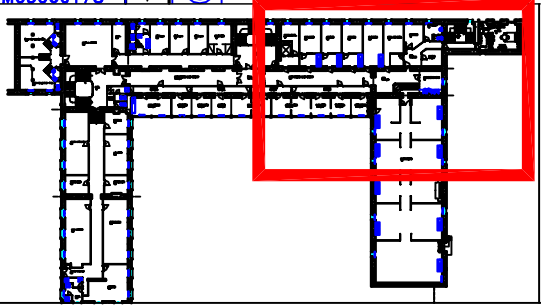

**ASSISTANCE PUBLIQUE HÔPITAUX DE PARIS**  
**GRUPE HOSPITALIER**  
 COCHIN - St-VINCENT-de-PAUL  
 DIRECTION DES SERVICES TECHNIQUES ET DES TRAVAUX  
 27, rue du Faubourg Saint-Jacques  
 75679 PARIS Cedex 14

**Site SAINT-VINCENT-DE-PAUL**  
**Bâtiment ORATOIRE R1 Secteur B**  
**PLAN LOCALISATION AMIANTE**

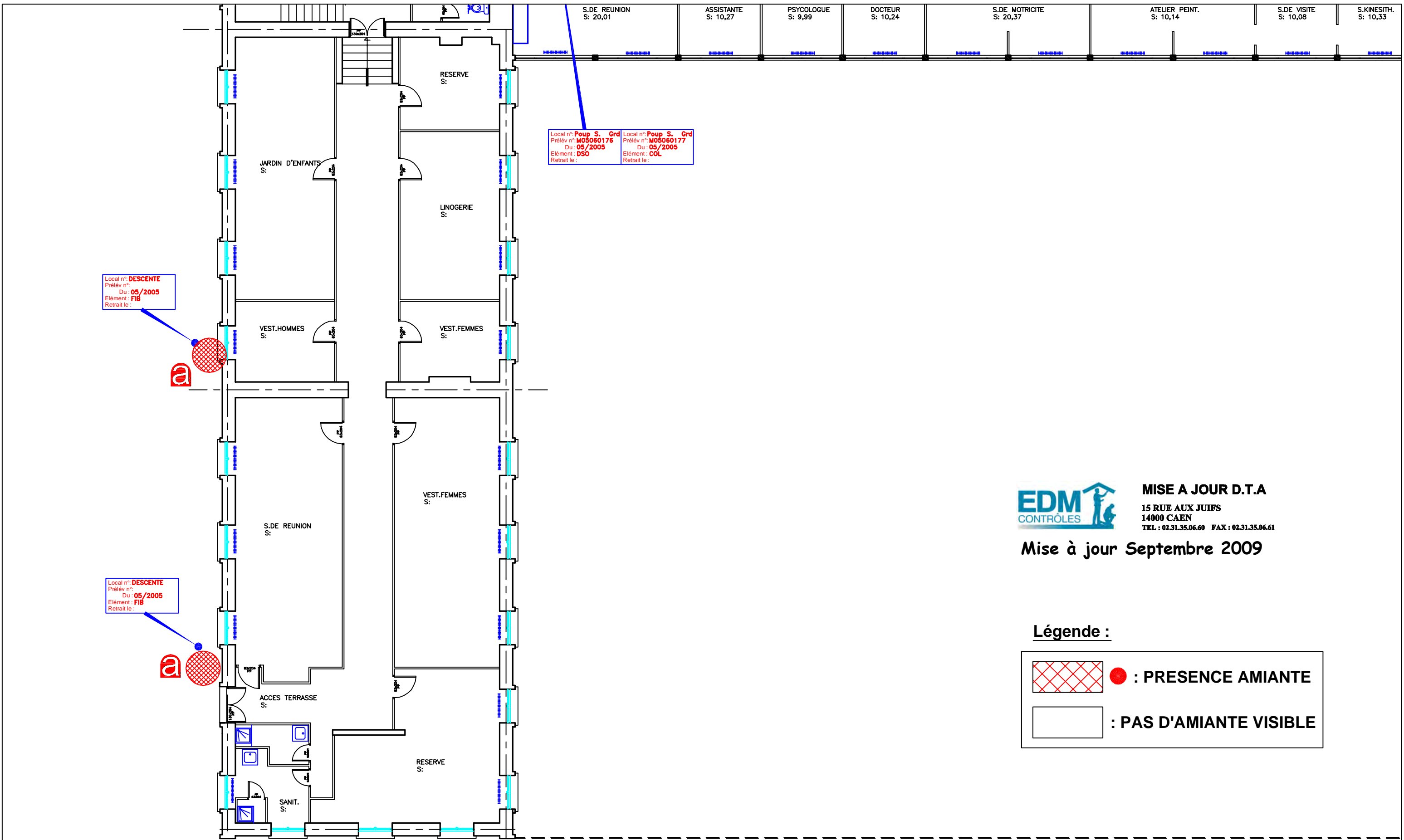

DATE : 04/05/04 ECH : SANS DESSIN : HL



**MISE A JOUR D.T.A**  
15 RUE AUX JUIFS  
14000 CAEN  
TEL : 02.31.35.06.60 FAX : 02.31.35.06.61

Mise à jour Septembre 2009

**Légende :**

  : **PRESENCE AMIANTE**

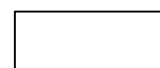
 : **PAS D'AMIANTE VISIBLE**

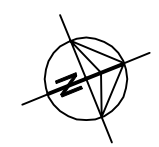

**COL : COLLE**  
**DSO : DALLE DE SOL**  
**FPL : FAUX PLAFOND**  
**FIB : FIBROCIMENT**  
**SO : SANS OBJET**

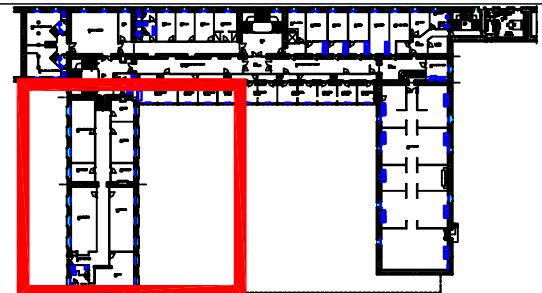

**ASSISTANCE PUBLIQUE HÔPITAUX DE PARIS**  
**GRUPE HOSPITALIER**  
COCHIN - St-VINCENT-de-PAUL  
DIRECTION DES SERVICES TECHNIQUES ET DES TRAVAUX  
27, rue du Faubourg Saint-Jacques  
75679 PARIS Cedex 14

**Site SAINT-VINCENT-DE-PAUL**  
**Bâtiment ORATOIRE R1 Secteur C**  
**PLAN LOCALISATION AMIANTE**

DATE : 04/05/04 | ECH : SANS | DESSIN : HL

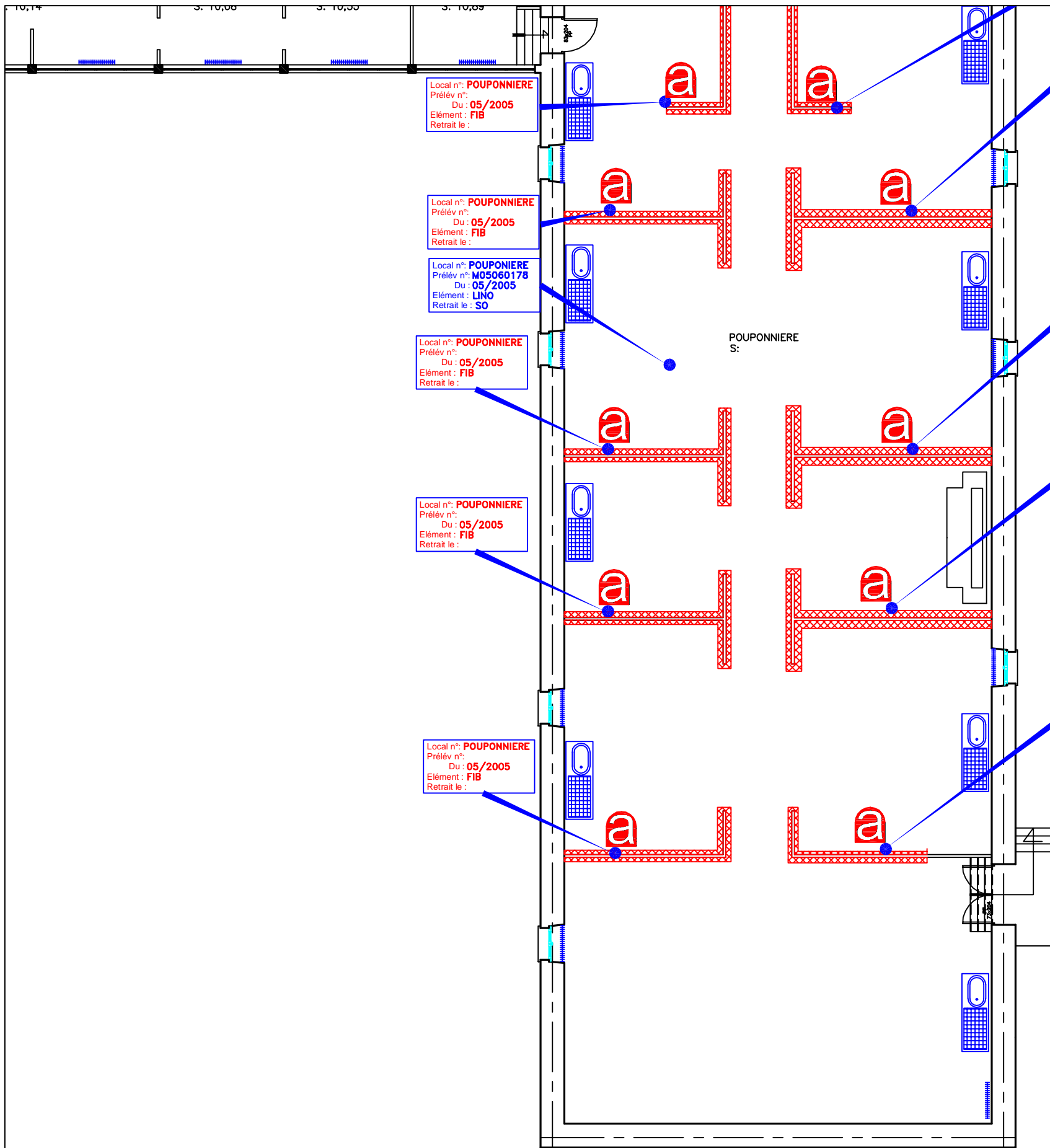

Local n°: **POUPONNIERE**  
 Prélév n°:  
 Du: **05/2005**  
 Elément: **FIB**  
 Retrait le:

Local n°: **POUPONNIERE**  
 Prélév n°:  
 Du: **05/2005**  
 Elément: **FIB**  
 Retrait le:

Local n°: **POUPONNIERE**  
 Prélév n°:  
 Du: **05/2005**  
 Elément: **FIB**  
 Retrait le:

Local n°: **POUPONNIERE**  
 Prélév n°: **M05060178**  
 Du: **05/2005**  
 Elément: **LINO**  
 Retrait le: **SO**

Local n°: **POUPONNIERE**  
 Prélév n°:  
 Du: **05/2005**  
 Elément: **FIB**  
 Retrait le:

Local n°: **POUPONNIERE**  
 Prélév n°:  
 Du: **05/2005**  
 Elément: **FIB**  
 Retrait le:

Local n°: **POUPONNIERE**  
 Prélév n°:  
 Du: **05/2005**  
 Elément: **FIB**  
 Retrait le:

Local n°: **POUPONNIERE**  
 Prélév n°:  
 Du: **05/2005**  
 Elément: **FIB**  
 Retrait le:

Local n°: **POUPONNIERE**  
 Prélév n°:  
 Du: **05/2005**  
 Elément: **FIB**  
 Retrait le:

Local n°: **POUPONNIERE**  
 Prélév n°:  
 Du: **05/2005**  
 Elément: **FIB**  
 Retrait le:



**MISE A JOUR D.T.A**  
 15 RUE AUX JUIFS  
 14000 CAEN  
 TEL : 02.31.35.06.60 FAX : 02.31.35.06.61

Mise à jour Septembre 2009

**Légende :**

	: PRESENCE AMIANTE
	: PAS D'AMIANTE VISIBLE

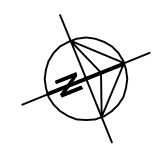

**COL : COLLE**  
**DSO : DALLE DE SOL**  
**FPL : FAUX PLAFOND**  
**FIB : FIBROCIMENT**  
**SO : SANS OBJET**

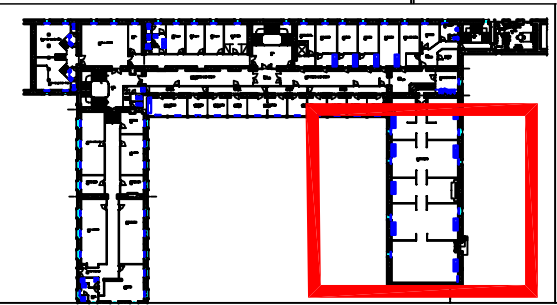

**ASSISTANCE PUBLIQUE HÔPITAUX DE PARIS**  
**GRUPE HOSPITALIER**  
 COCHIN - St-VINCENT-de-PAUL  
 DIRECTION DES SERVICES TECHNIQUES ET DES TRAVAUX  
 27, rue du Faubourg Saint-Jacques  
 75679 PARIS Cedex 14

**Site SAINT-VINCENT-DE-PAUL**  
**Bâtiment ORATOIRE R1 secteur D**  
**PLAN LOCALISATION AMIANTE**

DATE : 04/05/04	ECH : SANS	DESSIN : HL
-----------------	------------	-------------



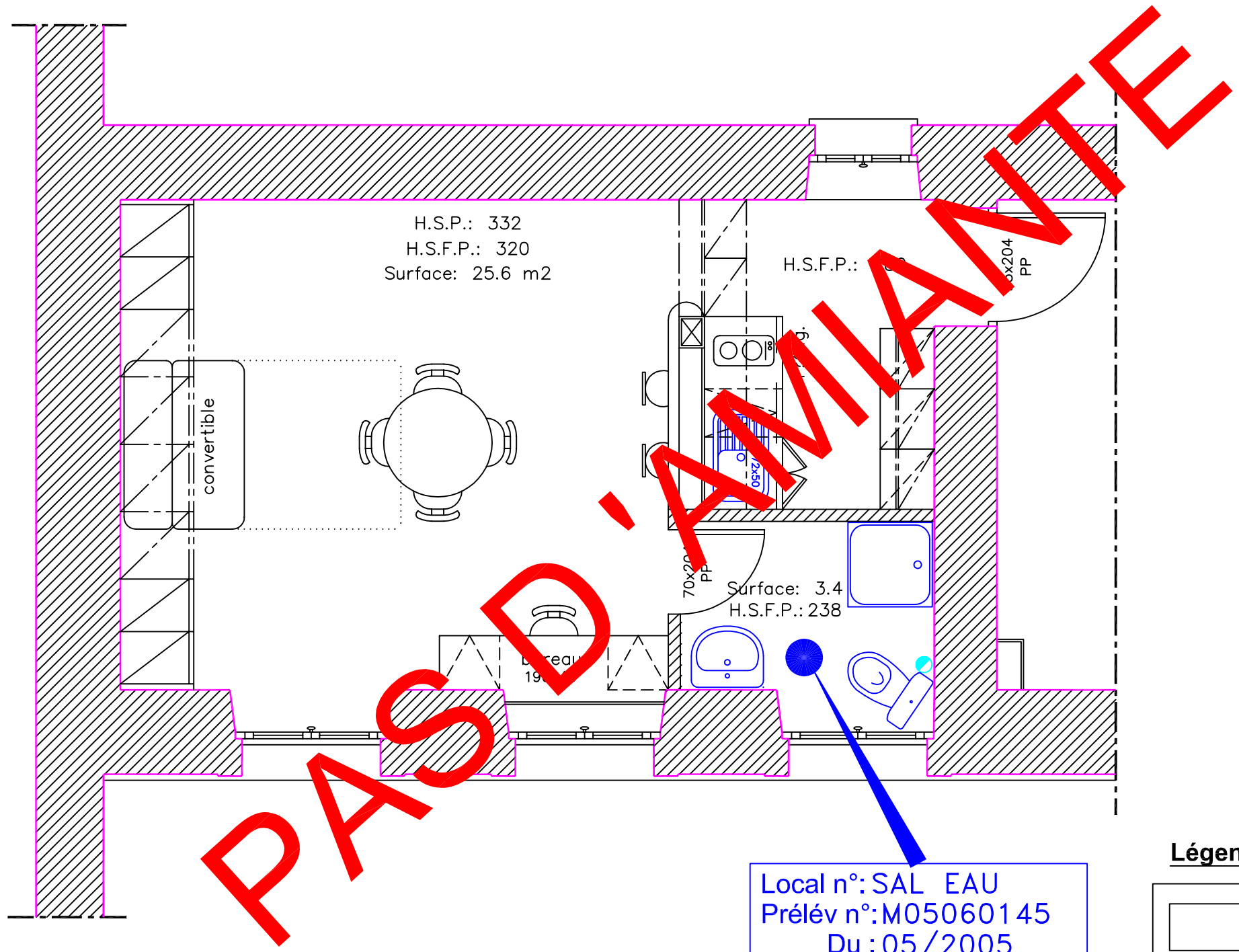

PAS D'AMIANTE

Local n°: SAL EAU  
 Prélév n°: M05060145  
 Du : 05/2005  
 Élément : DSO  
 Retrait le : SO

**Légende :**  
 : PAS D'AMIANTE VISIBLE

**EDM**  
 CONTRÔLES

**MISE A JOUR D.T.A**  
 15 RUE AUX JUIFS  
 14000 CAEN  
 TEL : 02.31.35.06.60 FAX : 02.31.35.06.61

Mise à jour Septembre 2009

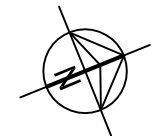

**COL : COLLE**  
**DSO : DALLE DE SOL**  
**FPL : FAUX PLAFOND**  
**FIB : FIBROCIMENT**  
**SO : SANS OBJET**

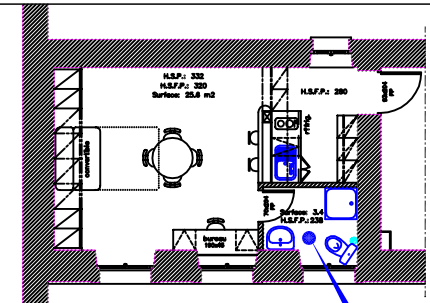

**ASSISTANCE HÔPITAUX**  
**PUBLIQUE DE PARIS**  
 GROUPE HOSPITALIER

COCHIN - St-VINCENT-de-PAUL - LA ROCHE-GUYON  
 DIRECTION DES SERVICES TECHNIQUES ET DES TRAVAUX  
 27, rue du Faubourg Saint-Jacques  
 75679 PARIS Cedex 14

**Site SAINT-VINCENT-DE-PAUL**  
**Bâtiment ORATOIRE R1**  
**PLAN LOCALISATION AMIANTE**

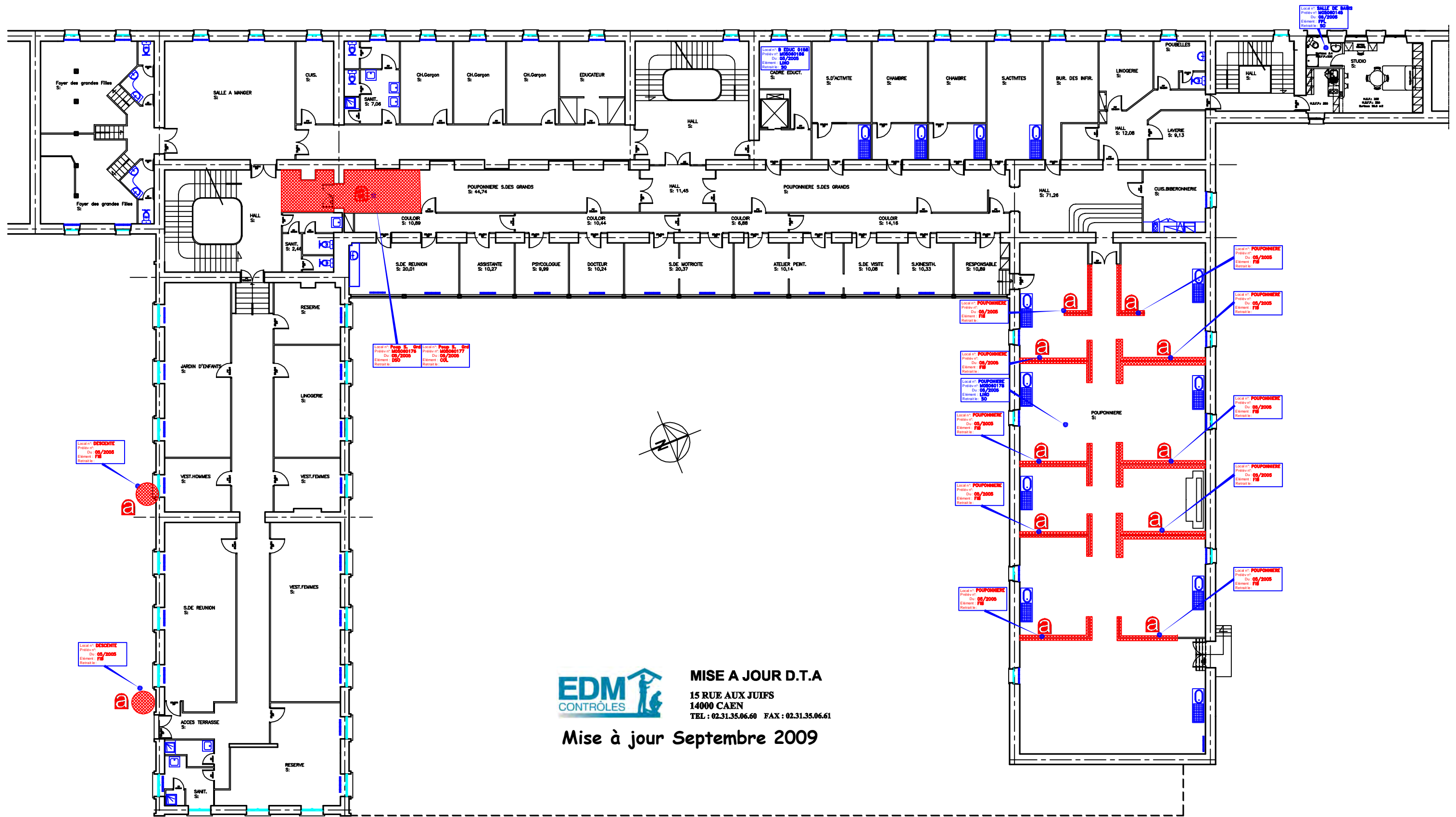

DATE : 04/05/04    ECH : SANS    DESSIN : HL  
 FICHER : SVP\_ORA\_R1\_Amiante.dwg



**MISE A JOUR D.T.A**  
 15 RUE AUX JUIFS  
 14000 CAEN  
 TEL : 02.31.35.06.60 FAX : 02.31.35.06.61

Mise à jour Septembre 2009

**Légende :**

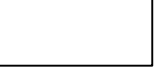
 : PRESENCE AMIANTE  
  
 : PAS D'AMIANTE VISIBLE

**COL : COLLE**  
**DSO : DALLE DE SOL**  
**FPL : FAUX PLAFOND**  
**FIB : FIBROCIMENT**  
**SO : SANS OBJET**

**ASSISTANCE PUBLIQUE HÔPITAUX DE PARIS**  
**GRUPE HOSPITALIER**  
 COCHIN - St-VINCENT-de-PAUL  
 DIRECTION DES SERVICES TECHNIQUES ET DES TRAVAUX  
 27, rue du Faubourg Saint-Jacques  
 75679 PARIS Cedex 14

**Site SAINT-VINCENT-DE-PAUL**  
**Bâtiment ORATOIRE R1**  
**PLAN LOCALISATION AMIANTE**

DATE : 04/05/04    ECH : SANS    DESSIN : HL

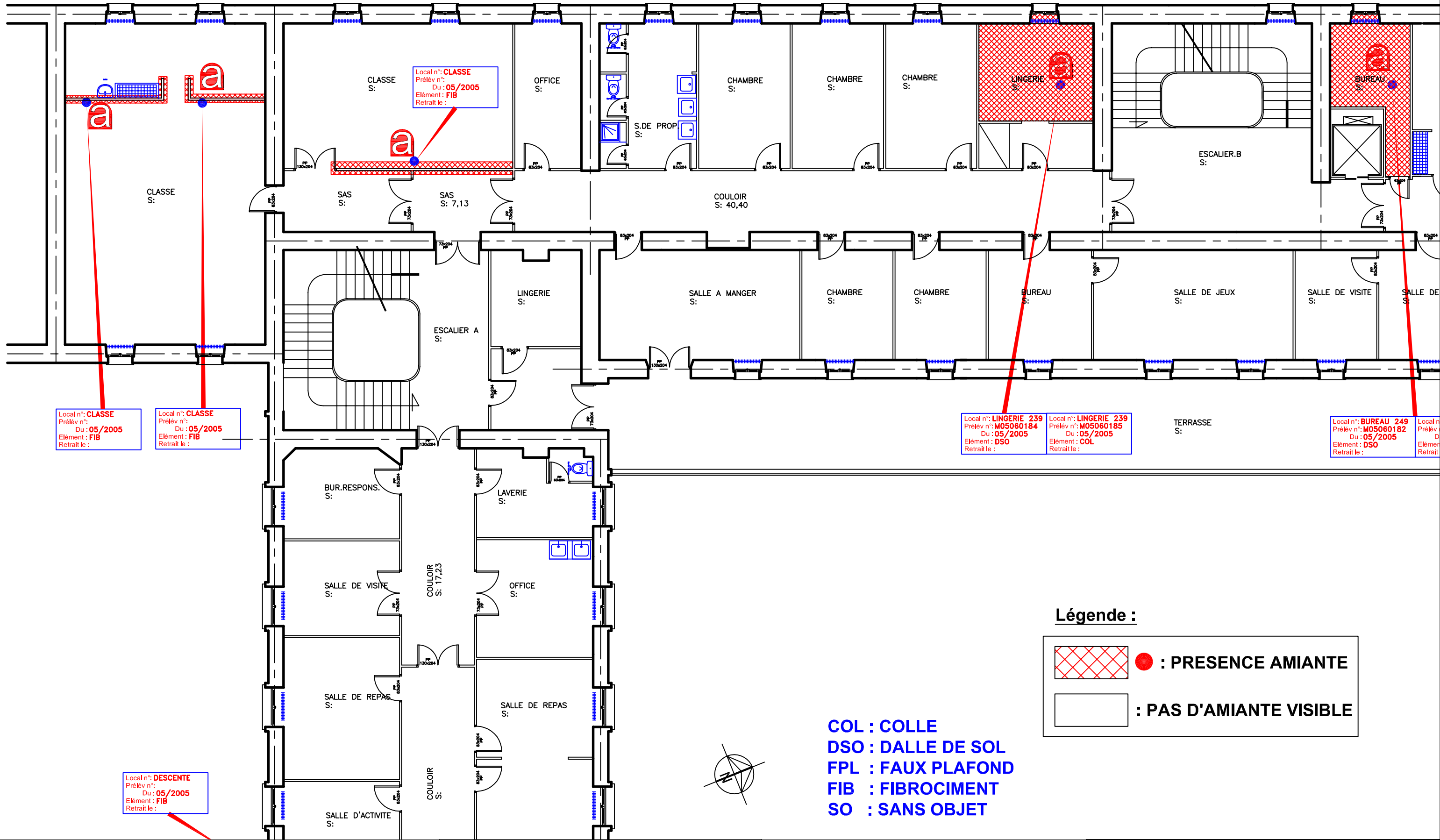

Local n°: CLASSE  
Prélèvement n°:  
Du: 05/2005  
Elément: FIB  
Retrait le:

Local n°: CLASSE  
Prélèvement n°:  
Du: 05/2005  
Elément: FIB  
Retrait le:

Local n°: CLASSE  
Prélèvement n°:  
Du: 05/2005  
Elément: FIB  
Retrait le:

Local n°: LINGERIE 239  
Prélèvement n°: M05060184  
Du: 05/2005  
Elément: DSO  
Retrait le:

Local n°: LINGERIE 239  
Prélèvement n°: M05060185  
Du: 05/2005  
Elément: COL  
Retrait le:

Local n°: BUREAU 249  
Prélèvement n°: M05060182  
Du: 05/2005  
Elément: DSO  
Retrait le:

Local n°:  
Prélèvement n°:  
Du:  
Elément:  
Retrait le:

Local n°: DESCENTE  
Prélèvement n°:  
Du: 05/2005  
Elément: FIB  
Retrait le:

**Légende :**

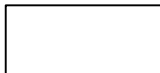
 ● : PRESENCE AMIANTE  
 : PAS D'AMIANTE VISIBLE

COL : COLLE  
 DSO : DALLE DE SOL  
 FPL : FAUX PLAFOND  
 FIB : FIBROCIMENT  
 SO : SANS OBJET

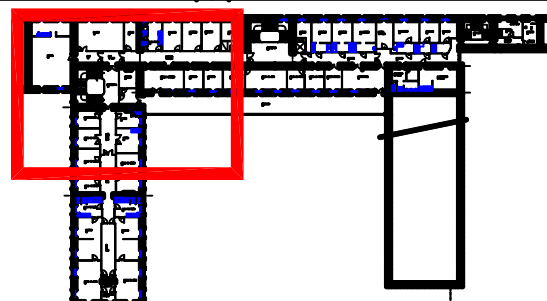
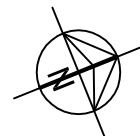

**MISE A JOUR D.T.A**  
 15 RUE AUX JUIFS  
 14000 CAEN  
 TEL : 02.31.35.06.60 FAX : 02.31.35.06.61

Mise à jour Septembre 2009

ASSISTANCE PUBLIQUE HÔPITAUX DE PARIS  
 GROUPE HOSPITALIER

COCHIN - St-VINCENT-de-PAUL - LA ROCHE-GUYON  
 DIRECTION DES SERVICES TECHNIQUES ET DES TRAVAUX  
 27, rue du Faubourg Saint-Jacques  
 75679 PARIS Cedex 14

Site SAINT-VINCENT-DE-PAUL  
 Bâtiment ORATOIRE R2

PLAN LOCALISATION AMIANTE 

DATE : 04/05/04 ECH : SANS DESSIN : HL  
 FICHER : SVP\_ORA\_R2\_Amiante.dwg

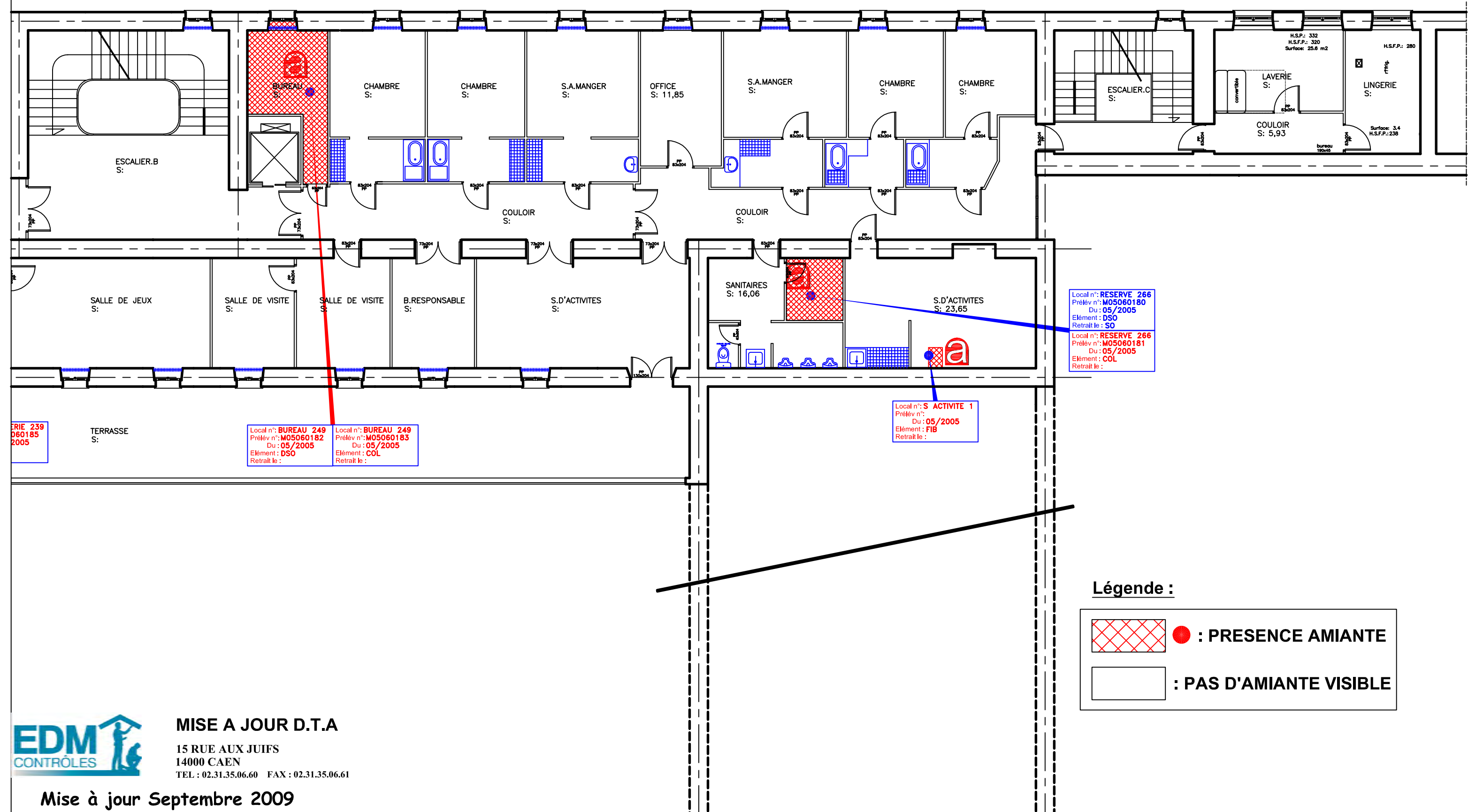

Local n°: RESERVE 266  
 Prélèvement n°: M05060180  
 Du: 05/2005  
 Elément: DSO  
 Retrait le: SO

Local n°: RESERVE 266  
 Prélèvement n°: M05060181  
 Du: 05/2005  
 Elément: COL  
 Retrait le:

Local n°: S ACTIVITE 1  
 Prélèvement n°:  
 Du: 05/2005  
 Elément: FIB  
 Retrait le:

Local n°: BUREAU 249  
 Prélèvement n°: M05060182  
 Du: 05/2005  
 Elément: DSO  
 Retrait le:

Local n°: BUREAU 249  
 Prélèvement n°: M05060183  
 Du: 05/2005  
 Elément: COL  
 Retrait le:

FRIE 239  
 D60185  
 2005

**Légende :**

  : PRESENCE AMIANTE

 : PAS D'AMIANTE VISIBLE



**MISE A JOUR D.T.A**  
 15 RUE AUX JUIFS  
 14000 CAEN  
 TEL : 02.31.35.06.60 FAX : 02.31.35.06.61

Mise à jour Septembre 2009

**COL : COLLE**  
**DSO : DALLE DE SOL**  
**FPL : FAUX PLAFOND**  
**FIB : FIBROCIMENT**  
**SO : SANS OBJET**

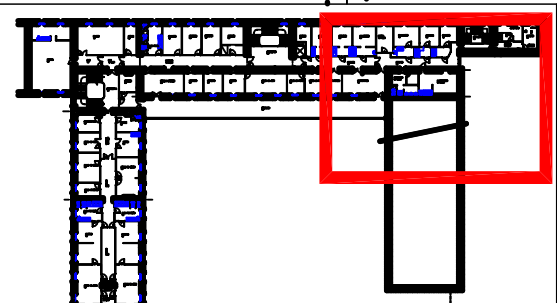
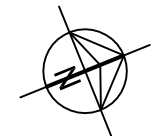

**ASSISTANCE PUBLIQUE HÔPITAUX DE PARIS**  
 GROUPE HOSPITALIER

COCHIN - St-VINCENT-de-PAUL - LA ROCHE-GUYON  
 DIRECTION DES SERVICES TECHNIQUES ET DES TRAVAUX  
 27, rue du Faubourg Saint-Jacques  
 75679 PARIS Cedex 14

**Site SAINT-VINCENT-DE-PAUL**  
**Bâtiment ORATOIRE R2**  
**PLAN LOCALISATION AMIANTE**

DATE : 04/05/04 ECH : SANS DESSIN : HL  
 FICHER : SVP\_ORA\_R2\_Amiante.dwg

Local n°: DESCENTE  
 Prélév n°:  
 Du : 05/2005  
 Elément : FIB  
 Retrait le :

Local n°: DESCENTE  
 Prélév n°:  
 Du : 05/2005  
 Elément : FIB  
 Retrait le :

Local n°: R7/140/11  
 Prélév n°:  
 Du : 12/2004  
 Elément : VISIBLES  
 Retrait le : SO

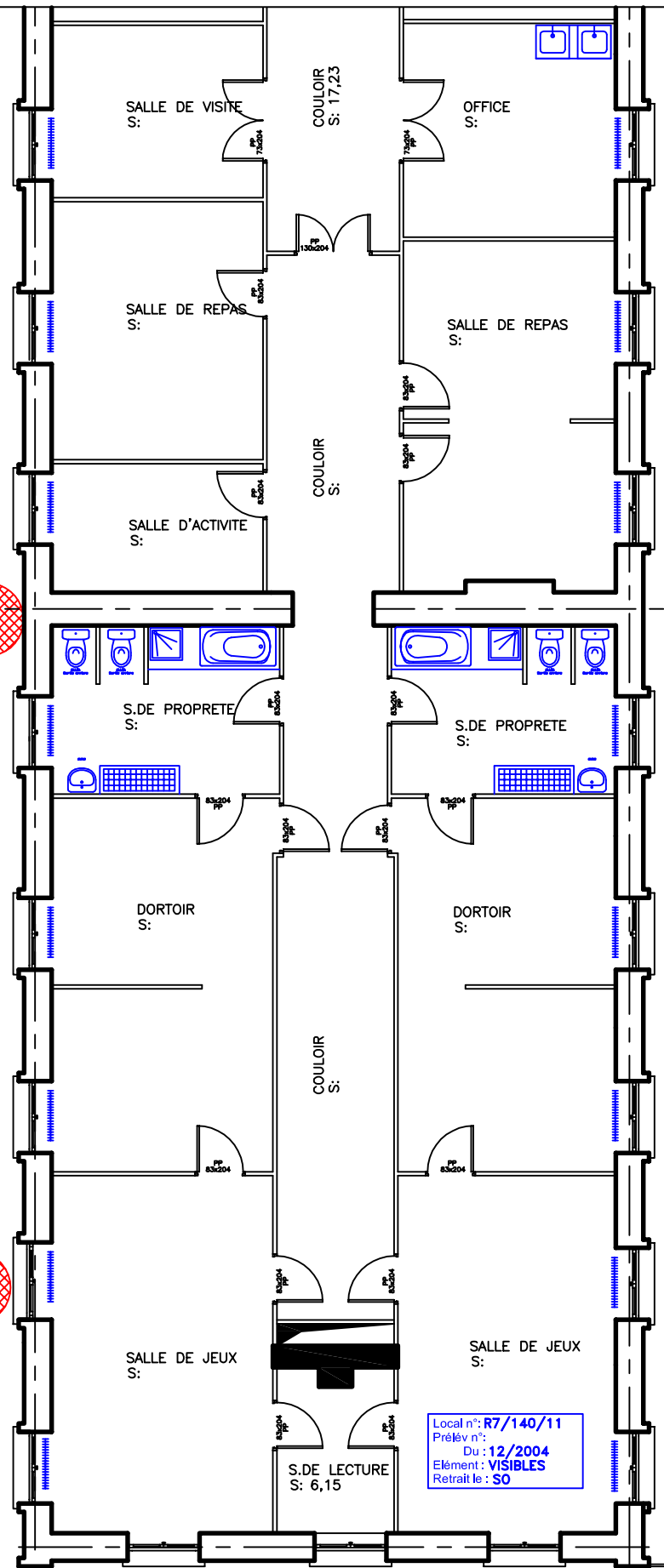

COL : COLLE  
 DSO : DALLE DE SOL  
 FPL : FAUX PLAFOND  
 FIB : FIBROCIMENT  
 SO : SANS OBJET

**Légende :**

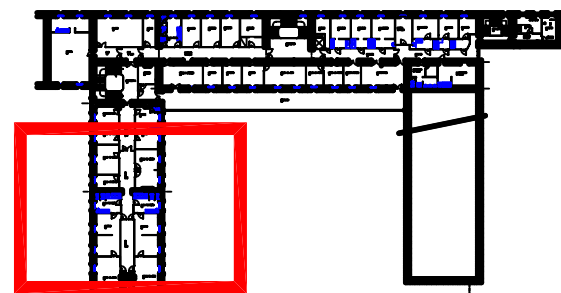
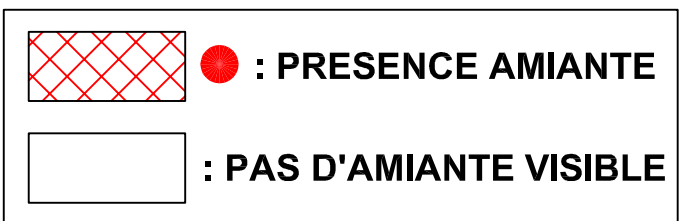

ASSISTANCE PUBLIQUE HÔPITAUX DE PARIS  
 GROUPE HOSPITALIER  
 COCHIN - St-VINCENT-de-PAUL - LA ROCHE-GUYON  
 DIRECTION DES SERVICES TECHNIQUES ET DES TRAVAUX  
 27, rue du Faubourg Saint-Jacques  
 75679 PARIS Cedex 14

Site SAINT-VINCENT-DE-PAUL  
 Bâtiment ORATOIRE R2  
 PLAN LOCALISATION AMIANTE

DATE : 04/05/04 ECH : SANS DESSIN : HL  
 FICHER : SVP\_ORA\_R2\_Amiante.dwg

EDM CONTRÔLES  
 MISE A JOUR D.T.A  
 15 RUE AUX JUIFS  
 14000 CAEN  
 TEL : 02.31.35.06.60 FAX : 02.31.35.06.61

Mise à jour Septembre 2009

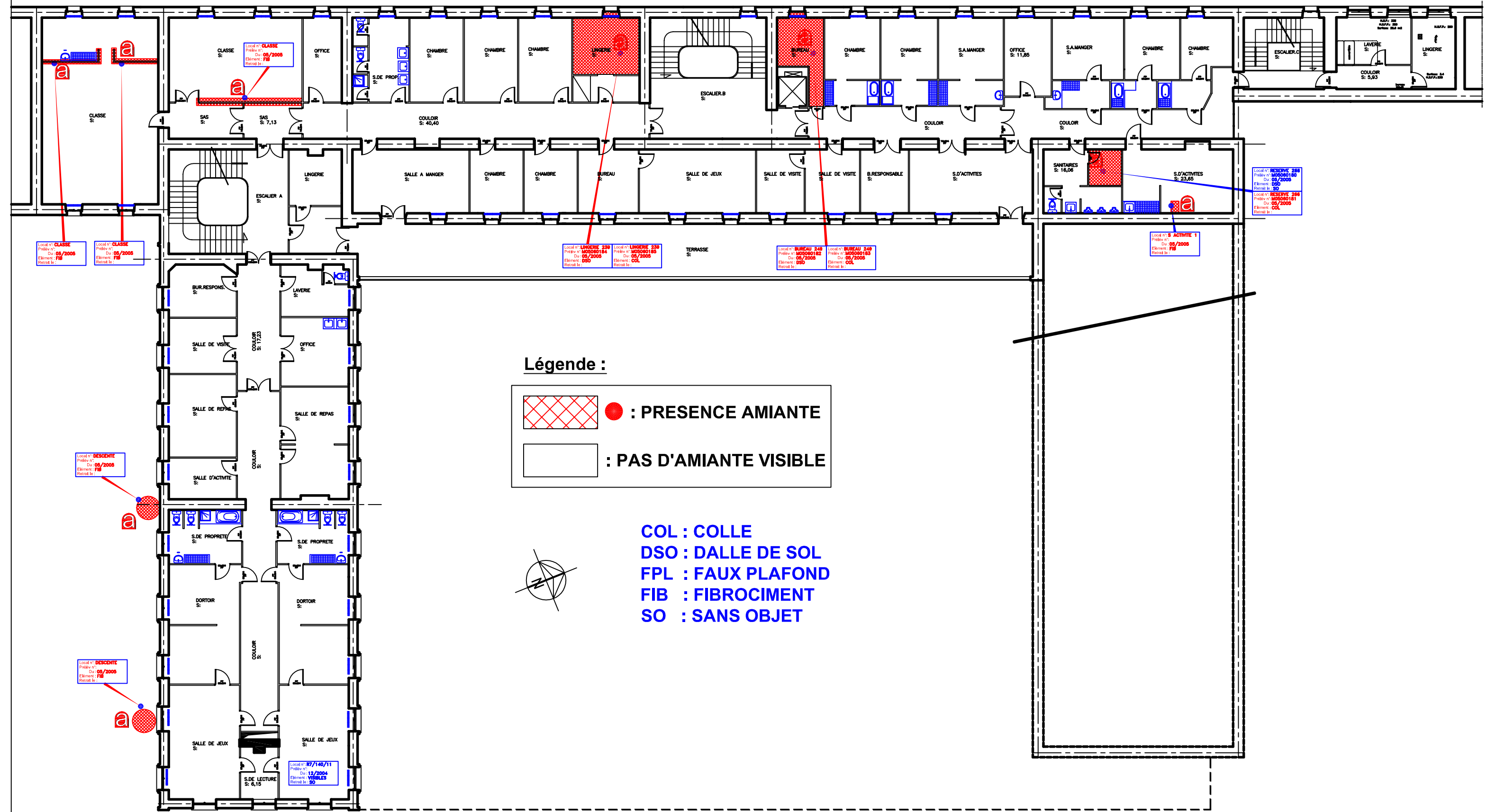

**MISE A JOUR D.T.A**  
 15 RUE AUX JUIFS  
 14000 CAEN  
 TEL : 02.31.35.06.60 FAX : 02.31.35.06.61

Mise à jour Septembre 2009

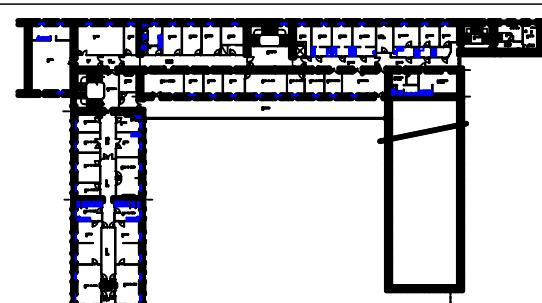

**ASSISTANCE PUBLIQUE HÔPITAUX DE PARIS**  
**GRUPE HOSPITALIER**  
 COCHIN - St-VINCENT-de-PAUL - LA ROCHE-GUYON  
 DIRECTION DES SERVICES TECHNIQUES ET DES TRAVAUX  
 27, rue du Faubourg Saint-Jacques  
 75679 PARIS Cedex 14

**Site SAINT-VINCENT-DE-PAUL**  
**Bâtiment ORATOIRE R2**  
**PLAN LOCALISATION AMIANTE**

DATE : 04/05/04	ECH : SANS	DESSIN : HL
FICHER : SVP_ORA_R2_Amiante.dwg		

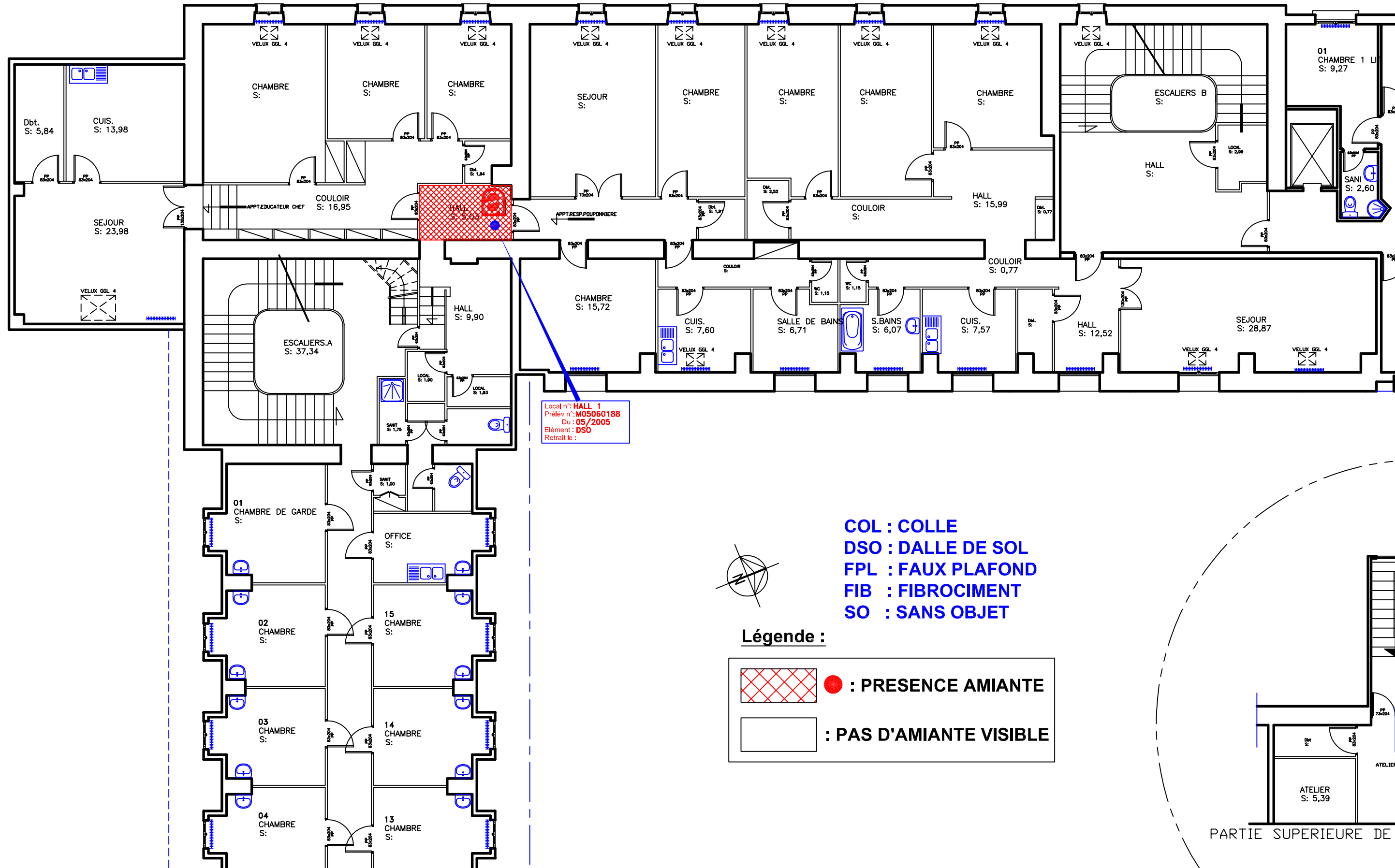

Local n°: HALL 1  
 Prélèvement n°: M05060188  
 Du: 05/2005  
 Élément: DSO  
 Retrait le:

**COL : COLLE**  
**DSO : DALLE DE SOL**  
**FPL : FAUX PLAFOND**  
**FIB : FIBROCIMENT**  
**SO : SANS OBJET**

**Légende :**

  : **PRESENCE AMIANTE**

 : **PAS D'AMIANTE VISIBLE**



**MISE A JOUR D.T.A**  
 15 RUE AUX JUIFS  
 14000 CAEN  
 TEL : 02.31.35.06.60 FAX : 02.31.35.06.61

Mise à jour Septembre 2009

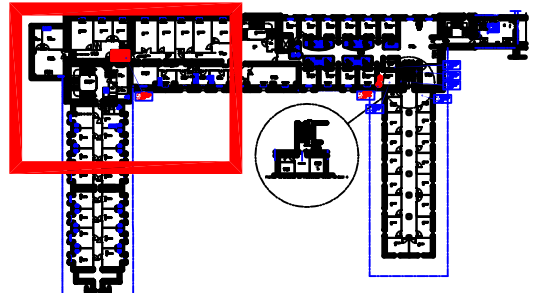

**ASSISTANCE PUBLIQUE HÔPITAUX DE PARIS**  
**GRUPE HOSPITALIER**  
 COCHIN - St-VINCENT-de-PAUL - LA ROCHE-GUYON  
 DIRECTION DES SERVICES TECHNIQUES ET DES TRAVAUX  
 27, rue du Faubourg Saint-Jacques  
 75679 PARIS Cedex 14

**Site SAINT-VINCENT-DE-PAUL**  
**Bâtiment ORATOIRE R3**

**PLAN LOCALISATION AMIANTE**

DATE : 04/05/04 ECH : SANS DESSIN : HL  
 FICHER : SVP\_ORA\_R3\_Amiante.dwg

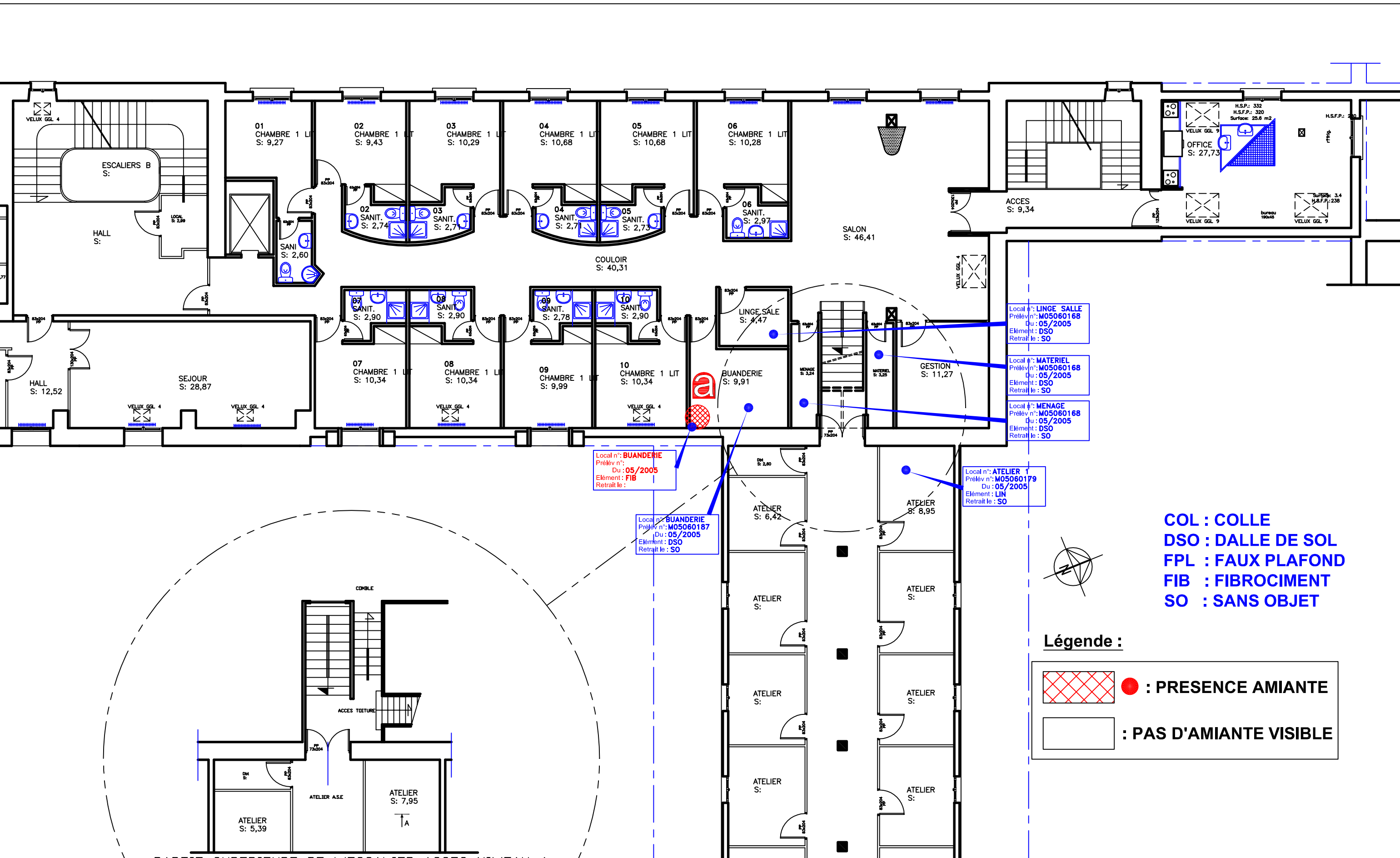

Local n°: LINGE SALLE  
Prélèvement n°: M05060168  
Du: 05/2005  
Élément: DSO  
Retrait le: SO

Local n°: MATERIEL  
Prélèvement n°: M05060168  
Du: 05/2005  
Élément: DSO  
Retrait le: SO

Local n°: MENAGE  
Prélèvement n°: M05060168  
Du: 05/2005  
Élément: DSO  
Retrait le: SO

Local n°: BUANDERIE  
Prélèvement n°:  
Du: 05/2005  
Élément: FIB  
Retrait le:

Local n°: BUANDERIE  
Prélèvement n°: M05060187  
Du: 05/2005  
Élément: DSO  
Retrait le: SO

Local n°: ATELIER 1  
Prélèvement n°: M05060179  
Du: 05/2005  
Élément: LIN  
Retrait le: SO

**COL : COLLE**  
**DSO : DALLE DE SOL**  
**FPL : FAUX PLAFOND**  
**FIB : FIBROCIMENT**  
**SO : SANS OBJET**

**Légende :**

  : **PRESENCE AMIANTE**

 : **PAS D'AMIANTE VISIBLE**



**MISE A JOUR D.T.A**  
15 RUE AUX JUIFS  
14000 CAEN  
TEL : 02.31.35.06.60 FAX : 02.31.35.06.61

Mise à jour Septembre 2009

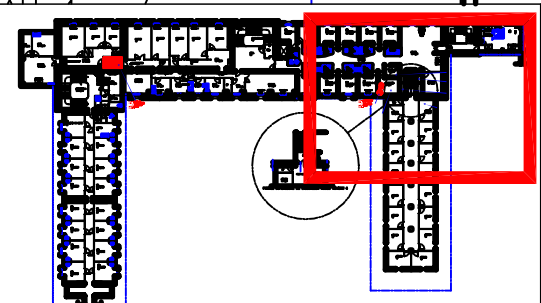

**ASSISTANCE HÔPITAUX  
PUBLIQUE DE PARIS**  
GROUPE HOSPITALIER

COCHIN - St-VINCENT-de-PAUL - LA ROCHE-GUYON  
DIRECTION DES SERVICES TECHNIQUES ET DES TRAVAUX  
27, rue du Faubourg Saint-Jacques  
75679 PARIS Cedex 14

**Site SAINT-VINCENT-DE-PAUL**  
**Bâtiment ORATOIRE R3**

**PLAN LOCALISATION AMIANTE**

DATE : 04/05/04 ECH : SANS DESSIN : HL  
FICHER : SVP\_ORA\_R3\_Amiante.dwg