

Site SAINT-VINCENT-DE-PAUL

Bâtiment CED S2

Secteur C

PLAN LOCALISATION AMIANTE

DATE : 23/08/05 ECH : 1/100e DESSIN : AS

FICHIER : SVP_CED_S2_Amiante.dwg

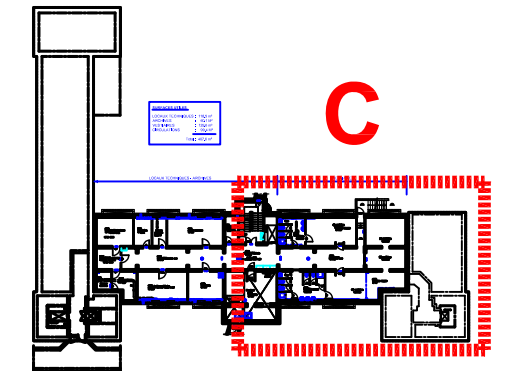

MISE A JOUR D.T.A

15 RUE AUX JUIFS
 14000 CAEN
 TEL : 02.31.35.06.60 FAX : 02.31.35.06.61

Mise à jour Septembre 2009

Légende :

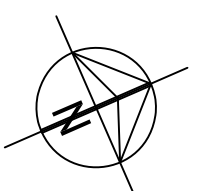

COL : COLLE
 DSO : DALLE DE SOL
 FPL : FAUX PLAFOND
 FIB : FIBROCIMENT
 SO : SANS OBJET

VESTIAIRES

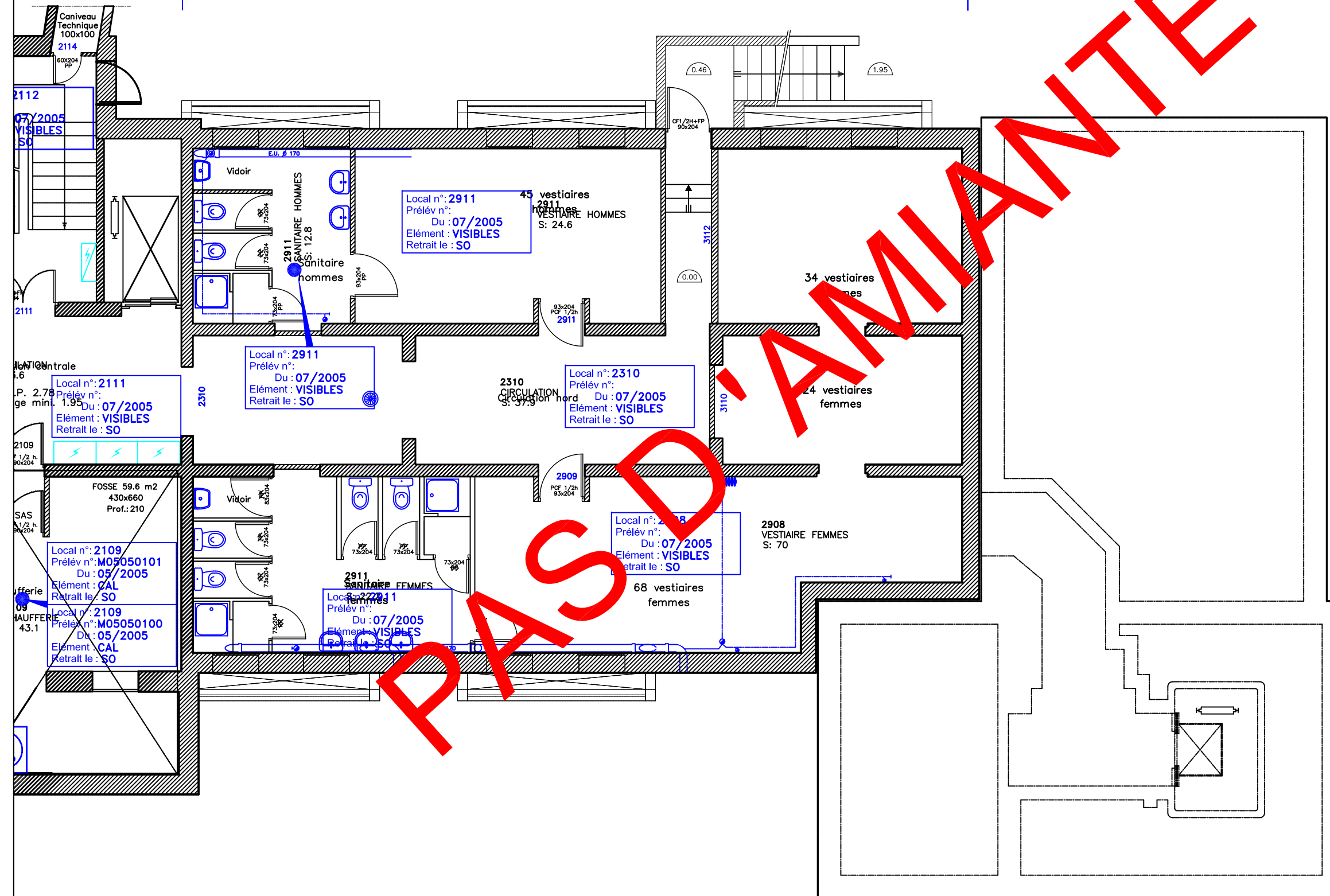

PAS D'AMIANTE

Site SAINT-VINCENT-DE-PAUL

Bâtiment CED S2 

PLAN LOCALISATION AMIANTE

DATE : 23/08/05 | ECH : 1_100° | DESSIN : MM

FICHIER : SVP_CED_S2_Amiantes.dwg



MISE A JOUR D.T.A

15 RUE AUX JUIFS
14000 CAEN
TEL : 02.31.35.06.60 FAX : 02.31.35.06.61

Mise à jour Septembre 2009

Légende :

 : PRESENCE AMIANTE

COL : COLLE
DSO : DALLE DE SOL
FPL : FAUX PLAFOND
FIB : FIBROCIMENT
SO : SANS OBJET

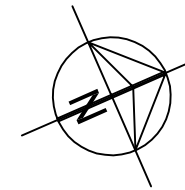

LOCAUX TECHNIQUES - ARCHIVES

VESTIAIRES

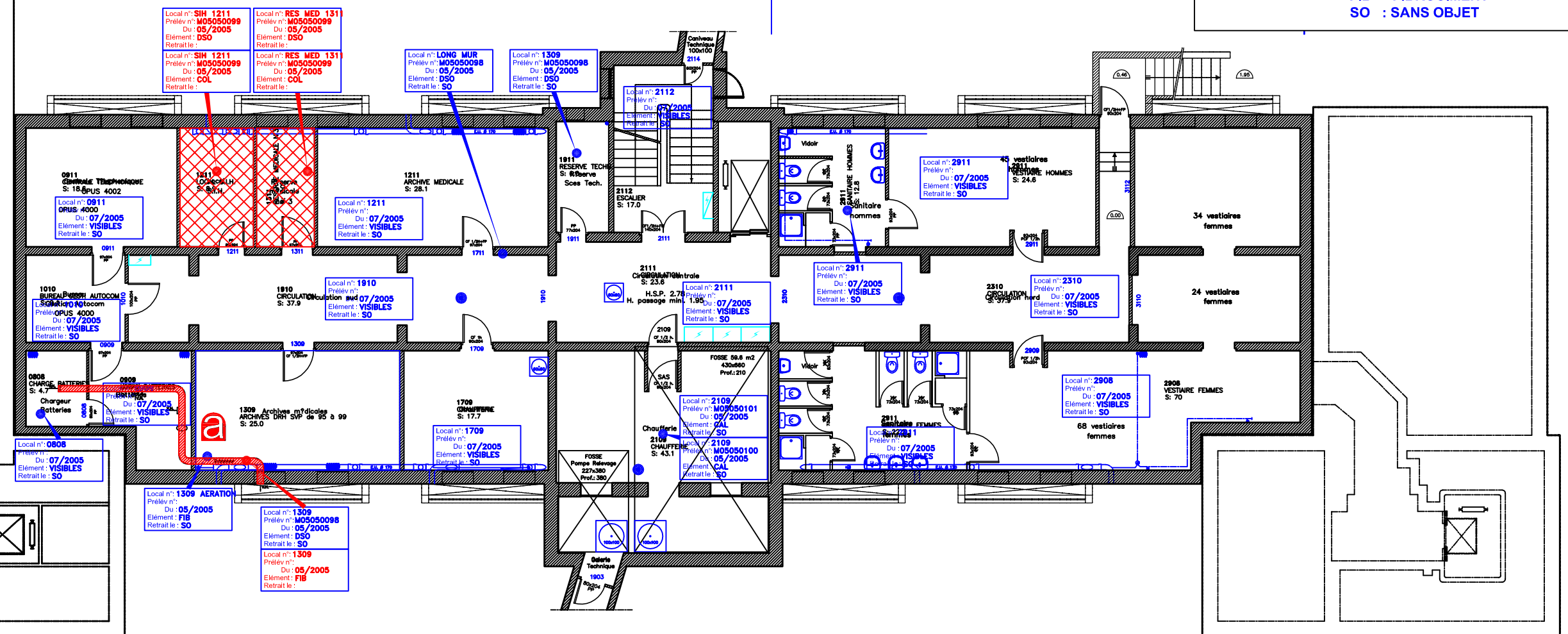

Site SAINT-VINCENT-DE-PAUL

Bâtiment
 CHAUFFERIE



PLAN LOCALISATION AMIANTE

DATE : 21/06/05 ECH : SANS° DESSIN : 5G
 FICHER : S1-CHAUFFERIE-R0.dwg

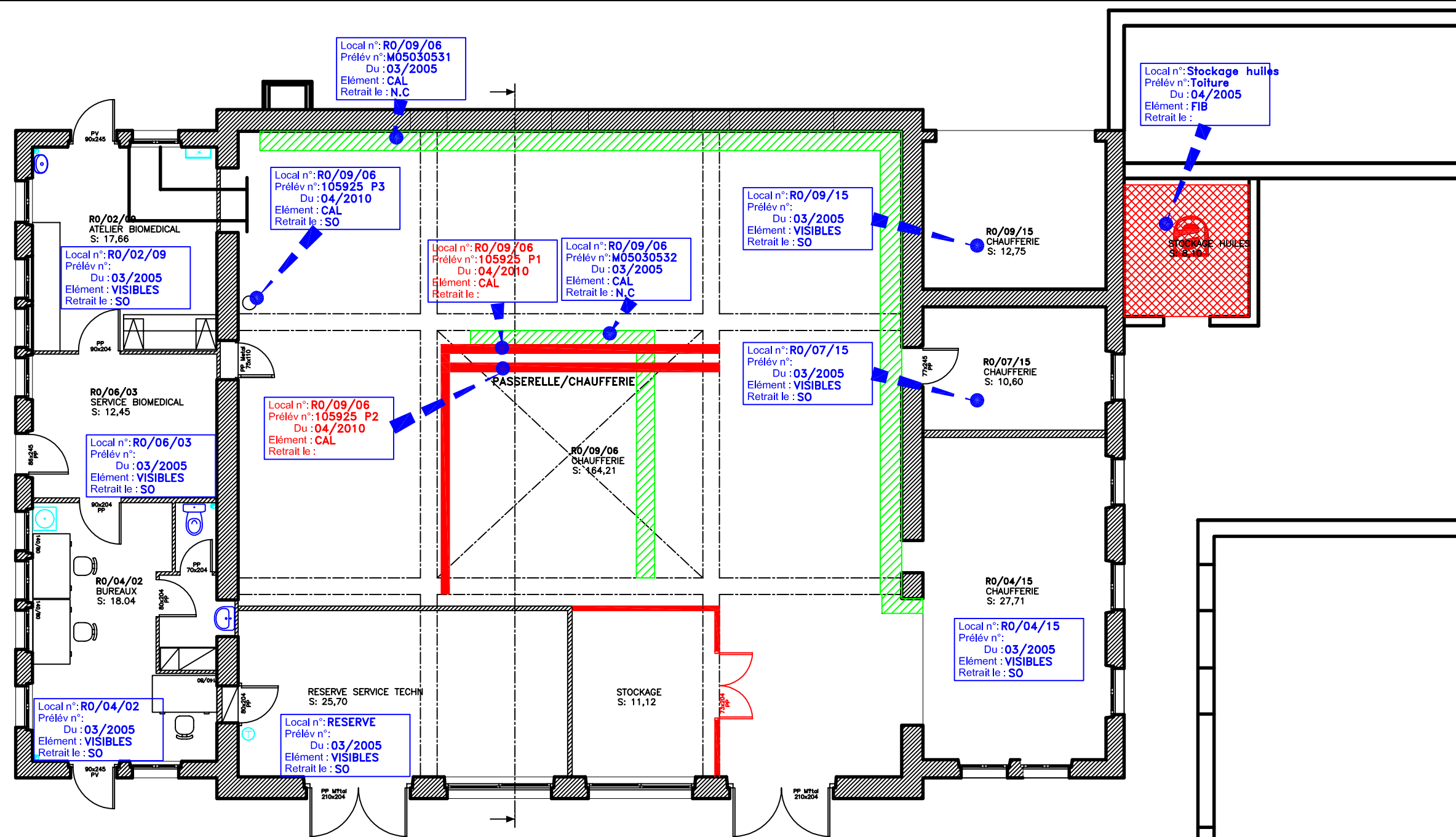

Légende :



 : PRESENCE AMIANTE

COL : COLLE
 DSO : DALLE DE SOL
 FPL : FAUX PLAFOND
 FIB : FIBROCIMENT
 SO : SANS OBJET

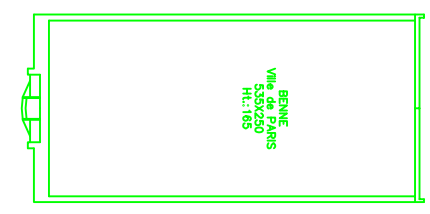

MISE A JOUR D.T.A
 15 RUE AUX JUIFS
 14000 CAEN
 TEL : 02.31.35.06.60 FAX : 02.31.35.06.61

Mise à jour Septembre 2009



COL : COLLE
 DSO : DALLE DE SOL
 FPL : FAUX PLAFOND
 FIB : FIBROCIMENT
 SO : SANS OBJET

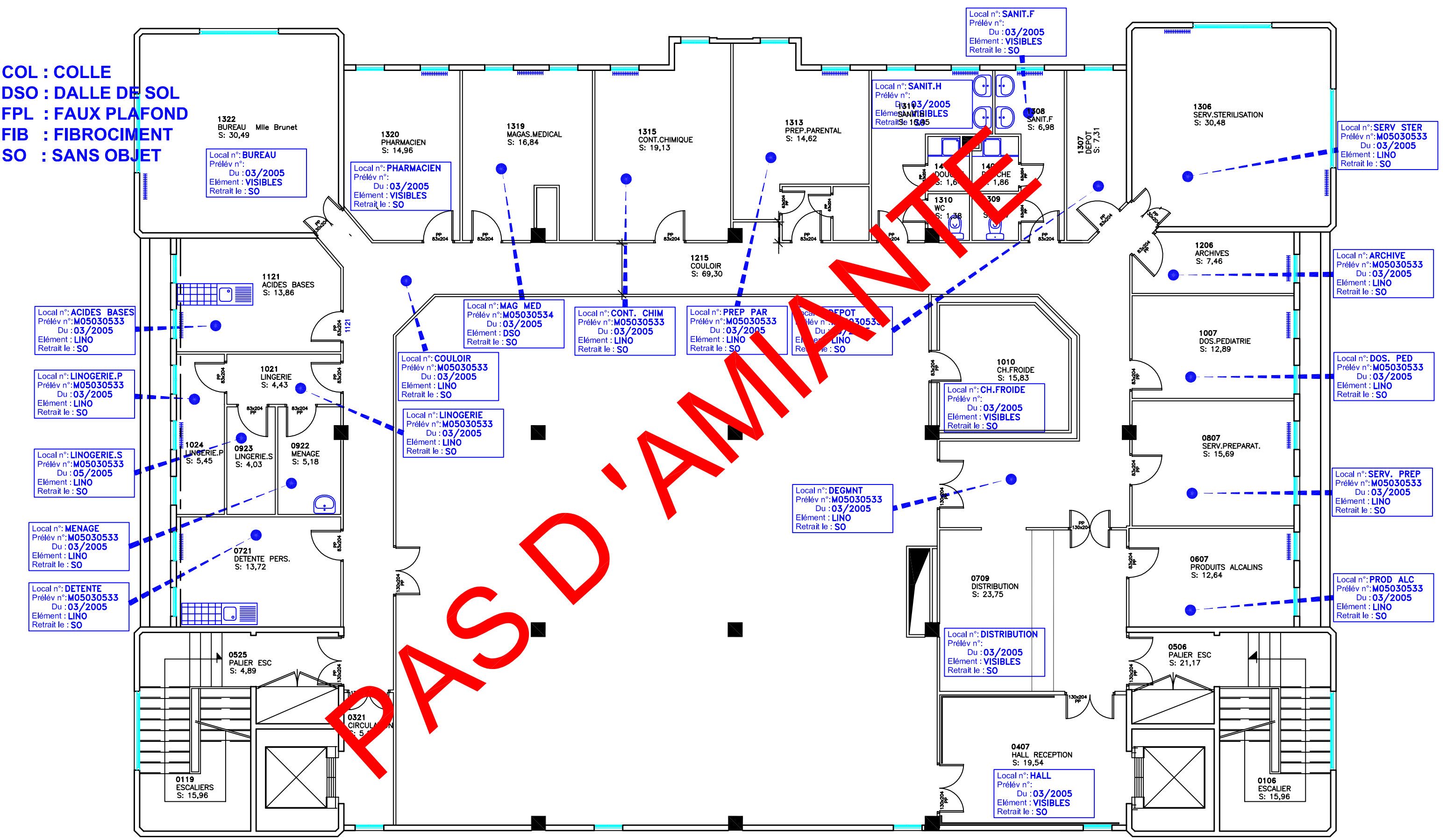

Légende :

PAS D'AMIANTE



MISE A JOUR D.T.A
 15 RUE AUX JUIFS
 14000 CAEN
 TEL : 02.31.35.06.60 FAX : 02.31.35.06.61

Mise à jour Septembre 2009



ASSISTANCE PUBLIQUE HÔPITAUX DE PARIS
GROUPE HOSPITALIER
 COCHIN - St-VINCENT-de-PAUL
 DIRECTION DES SERVICES TECHNIQUES ET DES TRAVAUX
 27, rue du Faubourg Saint-Jacques
 75679 PARIS Cedex 14

Site SAINT-VINCENT-DE-PAUL
Bâtiment COLOMBANI R1
PLAN LOCALISATION AMIANTE

SERVICES TECHNIQUES

DATE : 28/02/05 ECH : 1/100 DESSIN : HL
 FICHER : SVP_CED_R1.dwg

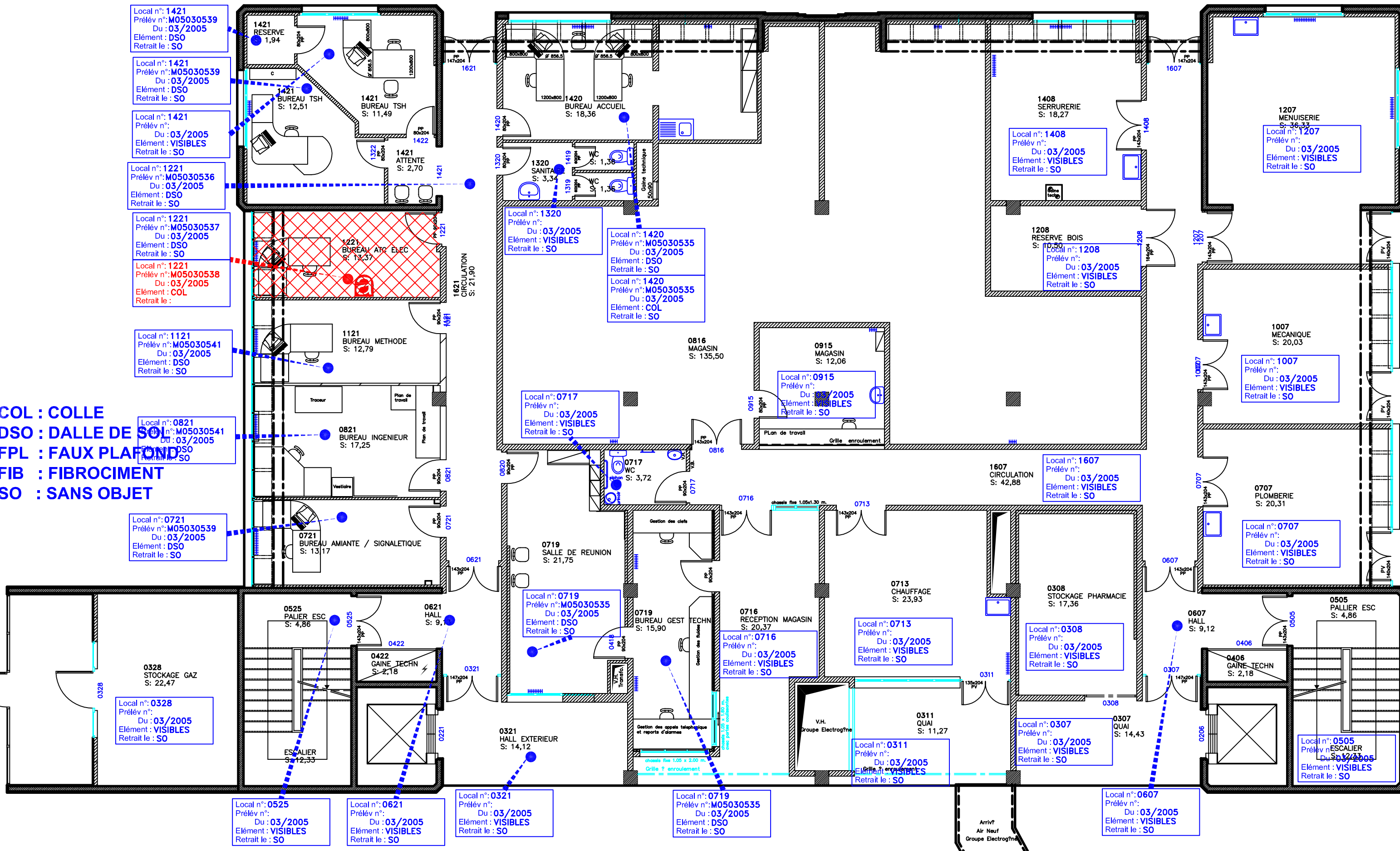

COL : COLLE
 DSO : DALLE DE SOL
 FPL : FAUX PLAFOND
 FIB : FIBROCIMENT
 SO : SANS OBJET

Légende :

  : PRESENCE AMIANTE



MISE A JOUR D.T.A
 15 RUE AUX JUIFS
 14000 CAEN
 TEL : 02.31.35.06.60 FAX : 02.31.35.06.61

Mise à jour Septembre 2009



GRUPE HOSPITALIER
 COCHIN - St-VINCENT-de-PAUL - LA ROCHE-GUYON
 DIRECTION DES SERVICES TECHNIQUES ET DES TRAVAUX
 27, rue du Faubourg Saint-Jacques
 75679 PARIS Cedex 14

Site SAINT-VINCENT-DE-PAUL
Bâtiment COLOMBANI R0
PLAN LOCALISATION AMIANTE

SERVICES TECHNIQUES

DATE : 28/02/05 | ECH : 1/100 | DESSIN : HL
 FICHER : SVP_CED_R0.dwg

COL : COLLE
 DSO : DALLE DE SOL
 FPL : FAUX PLAFOND
 FIB : FIBROCIMENT
 SO : SANS OBJET

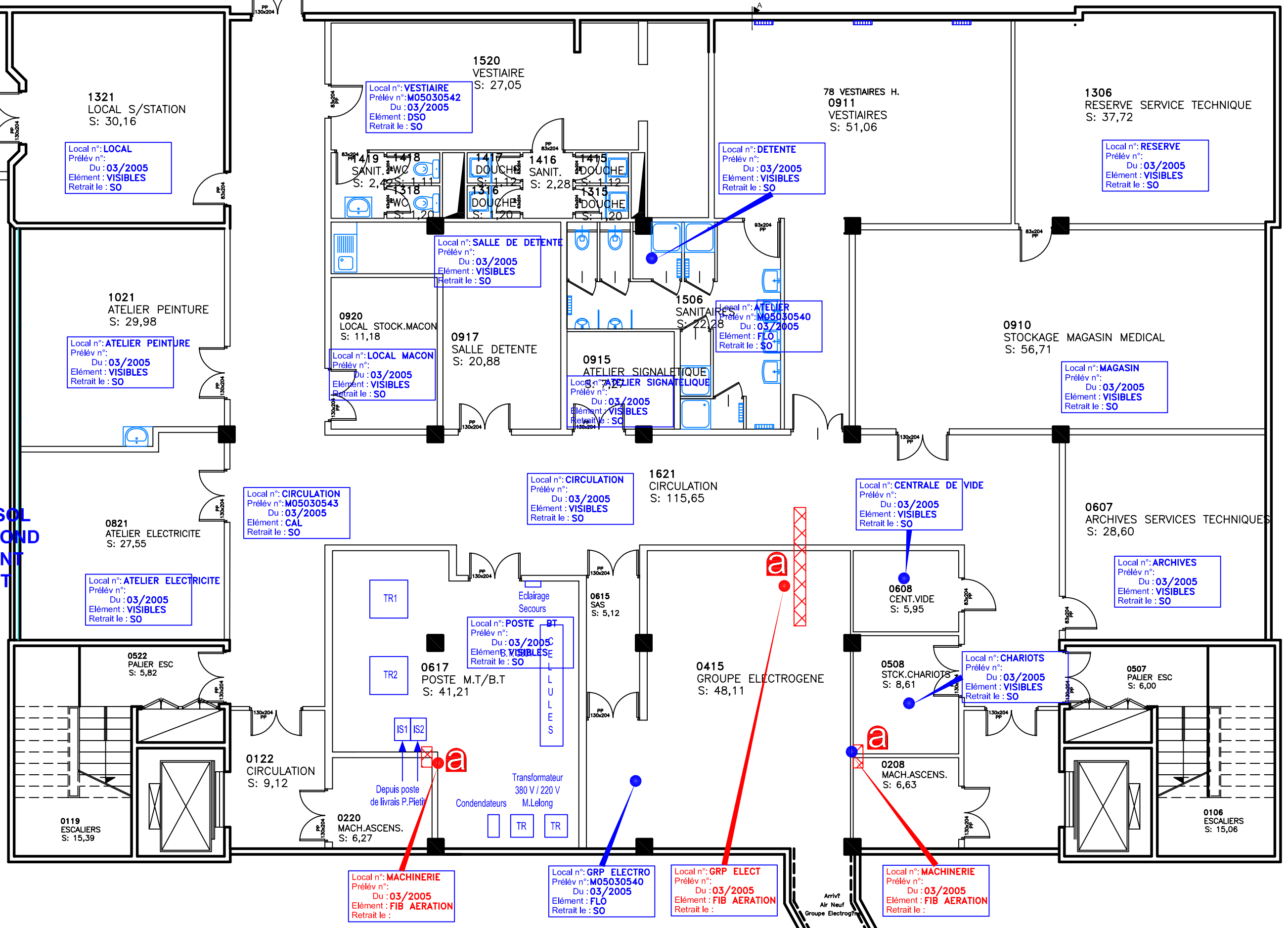

Légende :
 : PRESENCE AMIANTE

EDM CONTROLES
MISE A JOUR D.T.A
 15 RUE AUX JUIFS
 14000 CAEN
 TEL : 02.31.35.06.60 FAX : 02.31.35.06.61
Mise à jour Septembre 2009

ASSISTANCE PUBLIQUE HÔPITAUX DE PARIS
GRUPE HOSPITALIER
 COCHIN - St-VINCENT-de-PAUL - LA ROCHE-GUYON
 DIRECTION DES SERVICES TECHNIQUES ET DES TRAVAUX
 27, rue du Faubourg Saint-Jacques
 75679 PARIS Cedex 14

Site SAINT-VINCENT-DE-PAUL
Bâtiment COLOMBANI S1
PLAN LOCALISATION AMIANTE
SERVICES TECHNIQUES

DATE : 28/02/05 ECH : 1/100 DESSIN : HL
 FICHER : SVP_CED_S1.dwg

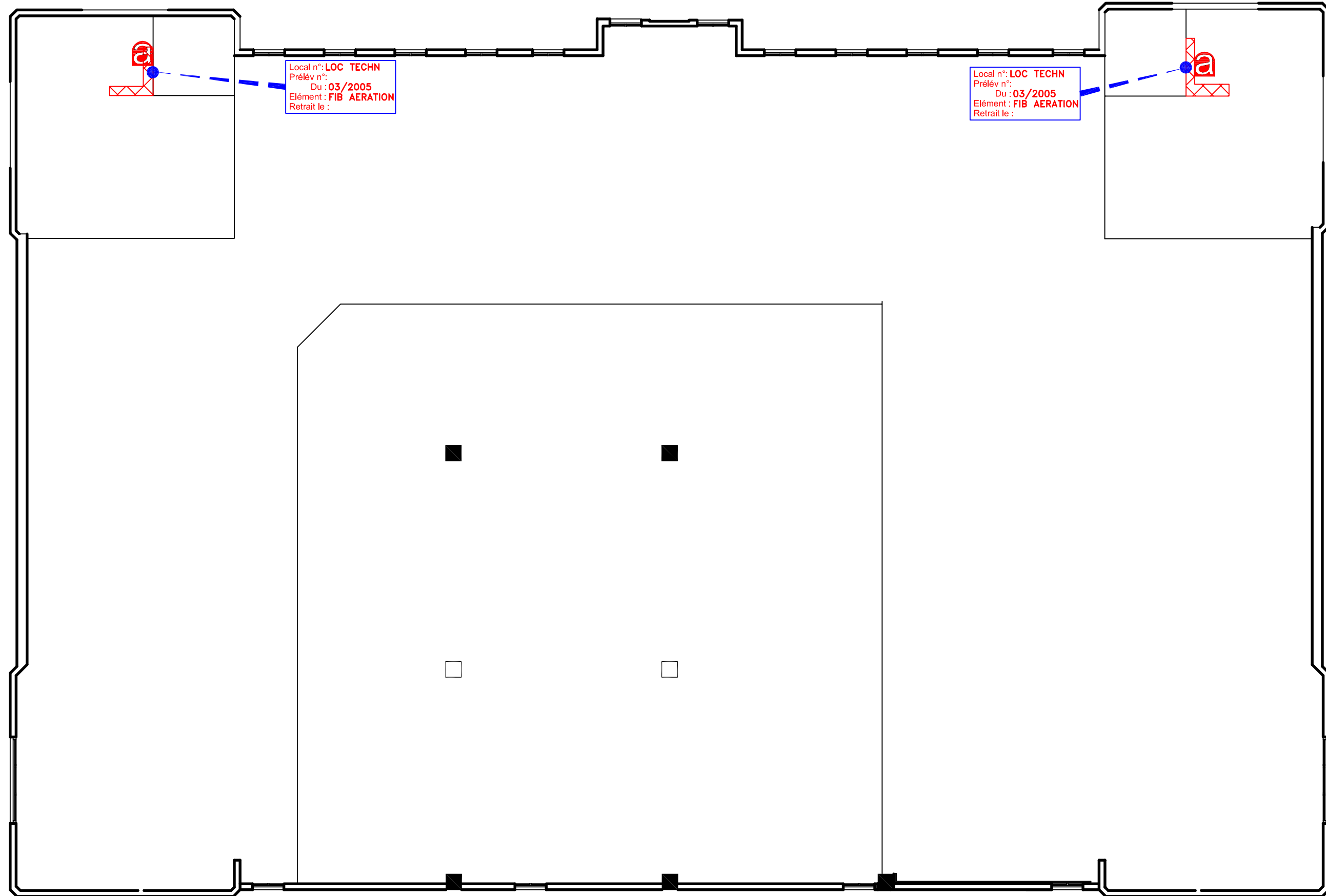

Légende :

  : **PRESENCE AMIANTE**



MISE A JOUR D.T.A

15 RUE AUX JUIFS
14000 CAEN
TEL : 02.31.35.06.60 FAX : 02.31.35.06.61

Mise à jour Septembre 2009



GRUPE HOSPITALIER

COCHIN - St-VINCENT-de-PAUL - LA ROCHE-GUYON
DIRECTION DES SERVICES TECHNIQUES ET DES TRAVAUX
27, rue du Faubourg Saint-Jacques
75679 PARIS Cedex 14

Site SAINT-VINCENT-DE-PAUL
Bâtiment COLOMBANI TOITURES
PLAN LOCALISATION AMIANTE

SERVICES TECHNIQUES

DATE : 28/02/05 | ECH : 1/100 | DESSIN : HL
FICHER : SVP_CED_R0.dwg

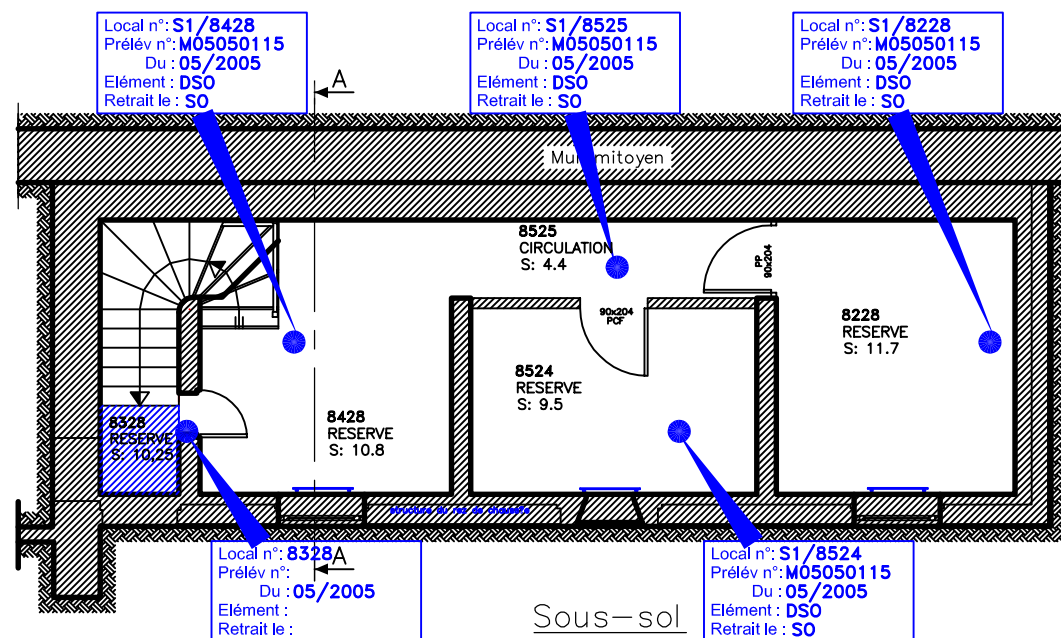
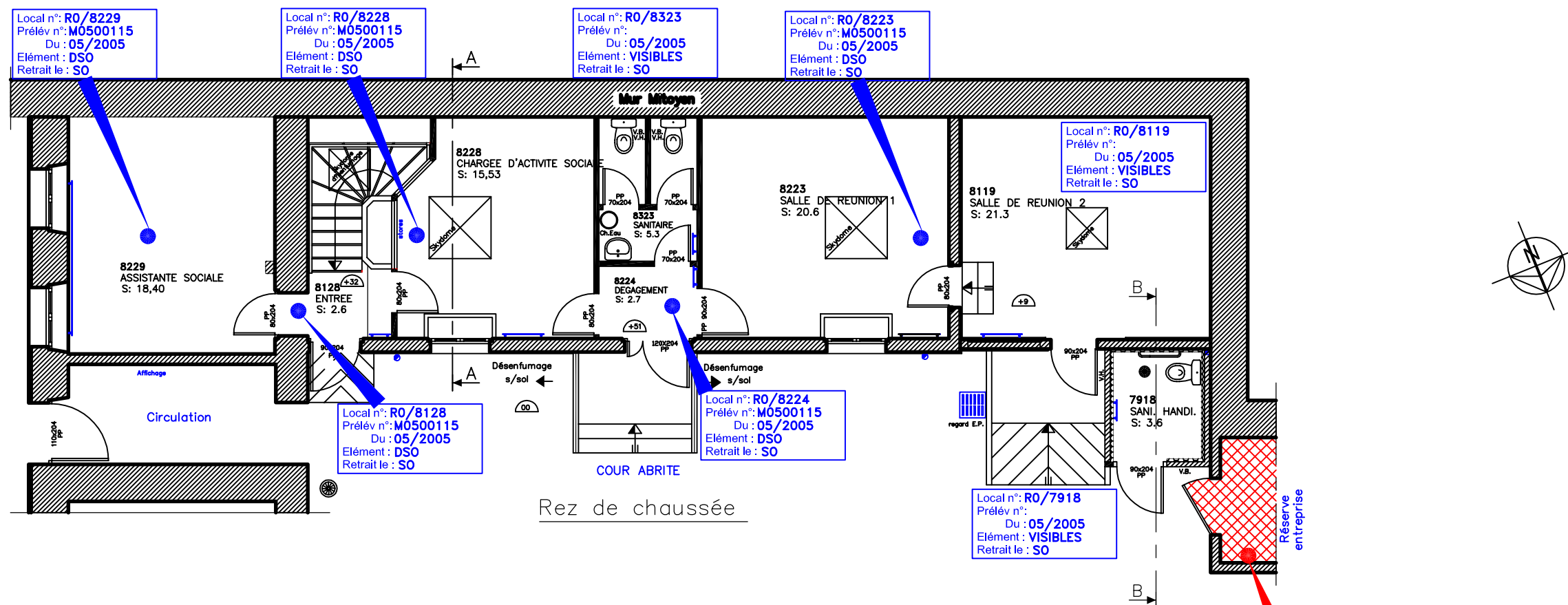

COL : COLLE
 DSO : DALLE DE SOL
 FPL : FAUX PLAFOND
 FIB : FIBROCIMENT
 SO : SANS OBJET

PLAN LOCALISATION AMIANTE



MISE A JOUR D.T.A
 15 RUE AUX JUIFS
 14000 CAEN
 TEL : 02.31.35.06.60 FAX : 02.31.35.06.61

Légende :



ASSISTANCE PUBLIQUE HÔPITAUX DE PARIS
 GROUPE HOSPITALIER

COCHIN - St-VINCENT-de-PAUL
 DIRECTION DES SERVICES TECHNIQUES ET DES TRAVAUX
 27, rue du Faubourg Saint-Jacques
 75679 PARIS Cedex 14

Site SAINT-VINCENT-DE-PAUL
 Bâtiment FORMATION R0 / S1 / Coupes

Plan localisation Amiante

Mise à jour Septembre 2009

DATE : 21/01/05 ECH : 1/100° DESSIN : HL
 FICHER : SVP_FOR_S1_R0.dwg

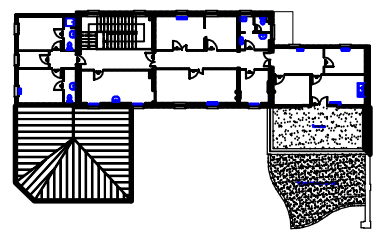
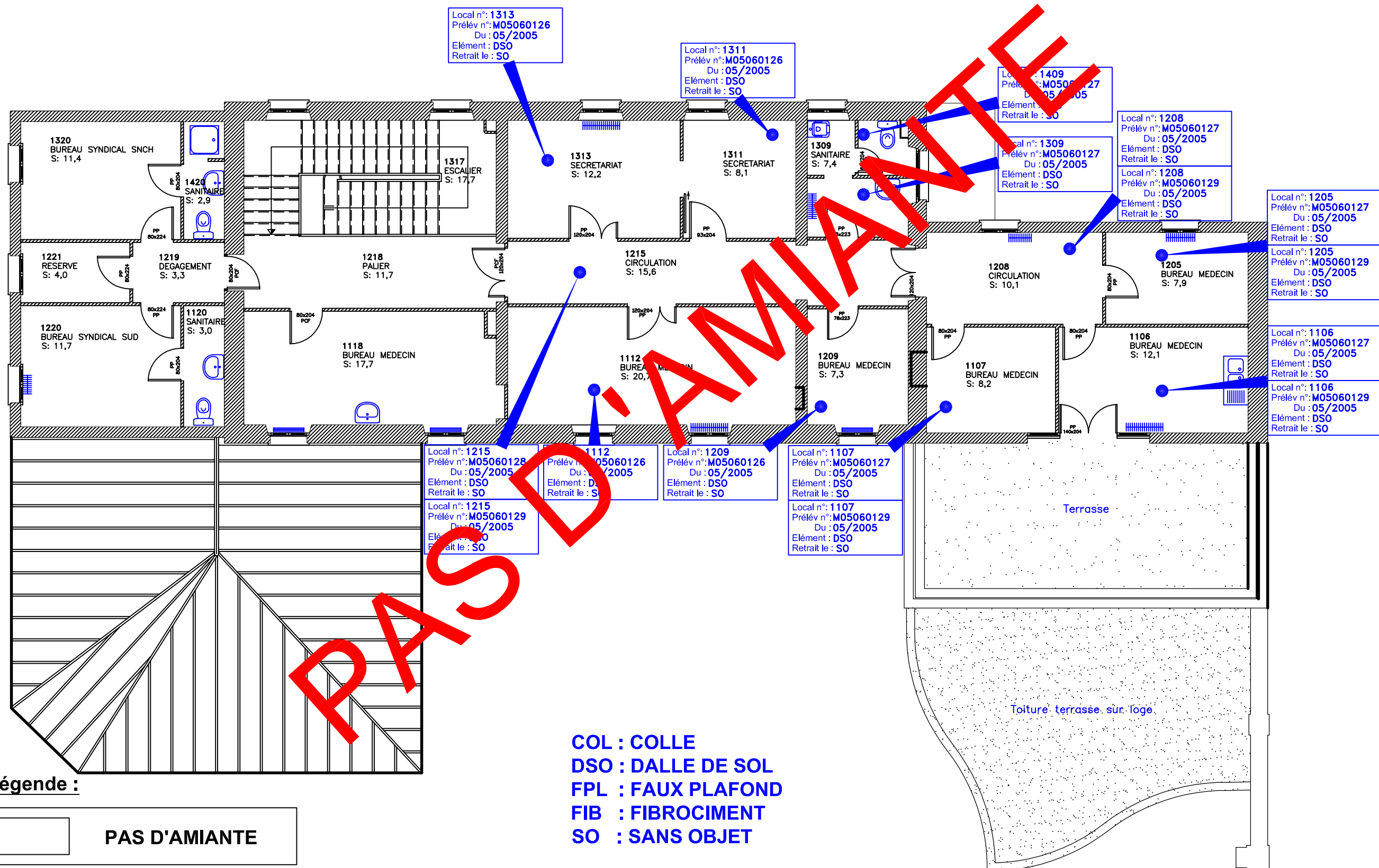

MISE A JOUR D.T.A
 15 RUE AUX JUIFS
 14000 CAEN
 TEL : 02.31.35.06.60 FAX : 02.31.35.06.61

Mise à jour Septembre 2009

ASSISTANCE PUBLIQUE HÔPITAUX DE PARIS
 GROUPE HOSPITALIER
 COCHIN - St-VINCENT-de-PAUL
 DIRECTION DES SERVICES TECHNIQUES ET DES TRAVAUX
 27, rue du Faubourg Saint-Jacques
 75679 PARIS Cedex 14

Site SAINT-VINCENT-DE-PAUL
Bâtiment JALAGUIER R1
PLAN LOCALISATION AMIANTE

DATE : 23/08/05	ECH : SANS	DESSIN : MM
FICHIER : SVP_JAL_R1.dwg		

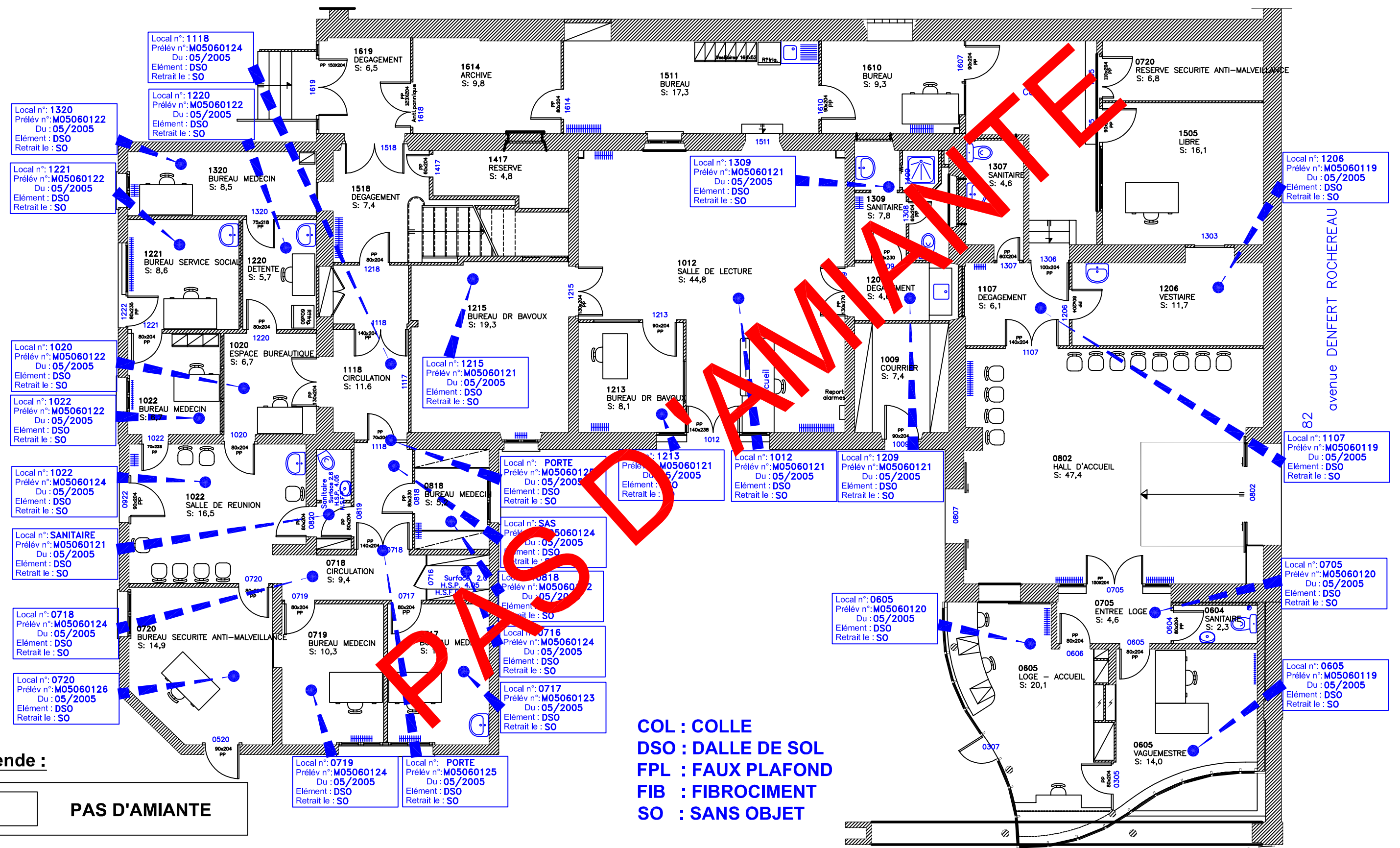

- Local n°: 1118
Prélèvement n°: M05060124
Du: 05/2005
Elément: DSO
Retrait le: SO
- Local n°: 1220
Prélèvement n°: M05060122
Du: 05/2005
Elément: DSO
Retrait le: SO
- Local n°: 1320
Prélèvement n°: M05060122
Du: 05/2005
Elément: DSO
Retrait le: SO
- Local n°: 1221
Prélèvement n°: M05060122
Du: 05/2005
Elément: DSO
Retrait le: SO
- Local n°: 1020
Prélèvement n°: M05060122
Du: 05/2005
Elément: DSO
Retrait le: SO
- Local n°: 1022
Prélèvement n°: M05060122
Du: 05/2005
Elément: DSO
Retrait le: SO
- Local n°: 1022
Prélèvement n°: M05060124
Du: 05/2005
Elément: DSO
Retrait le: SO
- Local n°: SANITAIRE
Prélèvement n°: M05060121
Du: 05/2005
Elément: DSO
Retrait le: SO
- Local n°: 0718
Prélèvement n°: M05060124
Du: 05/2005
Elément: DSO
Retrait le: SO
- Local n°: 0720
Prélèvement n°: M05060126
Du: 05/2005
Elément: DSO
Retrait le: SO

- Local n°: 0719
Prélèvement n°: M05060124
Du: 05/2005
Elément: DSO
Retrait le: SO
- Local n°: PORTE
Prélèvement n°: M05060125
Du: 05/2005
Elément: DSO
Retrait le: SO

- Local n°: PORTE
Prélèvement n°: M05060125
Du: 05/2005
Elément: DSO
Retrait le: SO
- Local n°: SAS
Prélèvement n°: M05060124
Du: 05/2005
Elément: DSO
Retrait le: SO
- Local n°: 0818
Prélèvement n°: M05060122
Du: 05/2005
Elément: DSO
Retrait le: SO
- Local n°: 0716
Prélèvement n°: M05060124
Du: 05/2005
Elément: DSO
Retrait le: SO
- Local n°: 0717
Prélèvement n°: M05060123
Du: 05/2005
Elément: DSO
Retrait le: SO
- Local n°: 1213
Prélèvement n°: M05060121
Du: 05/2005
Elément: DSO
Retrait le: SO
- Local n°: 1012
Prélèvement n°: M05060121
Du: 05/2005
Elément: DSO
Retrait le: SO
- Local n°: 1209
Prélèvement n°: M05060121
Du: 05/2005
Elément: DSO
Retrait le: SO
- Local n°: 0605
Prélèvement n°: M05060120
Du: 05/2005
Elément: DSO
Retrait le: SO

- Local n°: 1206
Prélèvement n°: M05060119
Du: 05/2005
Elément: DSO
Retrait le: SO
- Local n°: 1107
Prélèvement n°: M05060119
Du: 05/2005
Elément: DSO
Retrait le: SO
- Local n°: 0705
Prélèvement n°: M05060120
Du: 05/2005
Elément: DSO
Retrait le: SO
- Local n°: 0605
Prélèvement n°: M05060119
Du: 05/2005
Elément: DSO
Retrait le: SO

Légende :

PAS D'AMIANTE

COL : COLLE
DSO : DALLE DE SOL
FPL : FAUX PLAFOND
FIB : FIBROCIMENT
SO : SANS OBJET

EDM CONTRÔLES

MISE A JOUR D.T.A

15 RUE AUX JUIFS
14000 CAEN
TEL : 02.31.35.06.60 FAX : 02.31.35.06.61

Mise à jour Septembre 2009

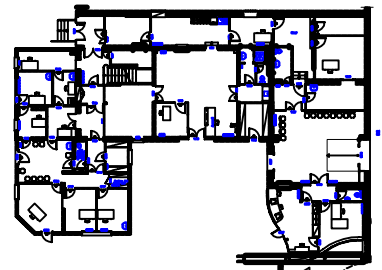

ASSISTANCE PUBLIQUE HÔPITAUX DE PARIS
GRUPE HOSPITALIER

COCHIN - St-VINCENT-de-PAUL
 DIRECTION DES SERVICES TECHNIQUES ET DES TRAVAUX
 27, rue du Faubourg Saint-Jacques
 75679 PARIS Cedex 14

Site SAINT-VINCENT-DE-PAUL
Bâtiment JALAGUIER R0

PLAN LOCALISATION AMIANTE

DATE : 23/08/05	ECH : SANS	DESSIN : MM
FICHER : SVP_JAL_RO.dwg		

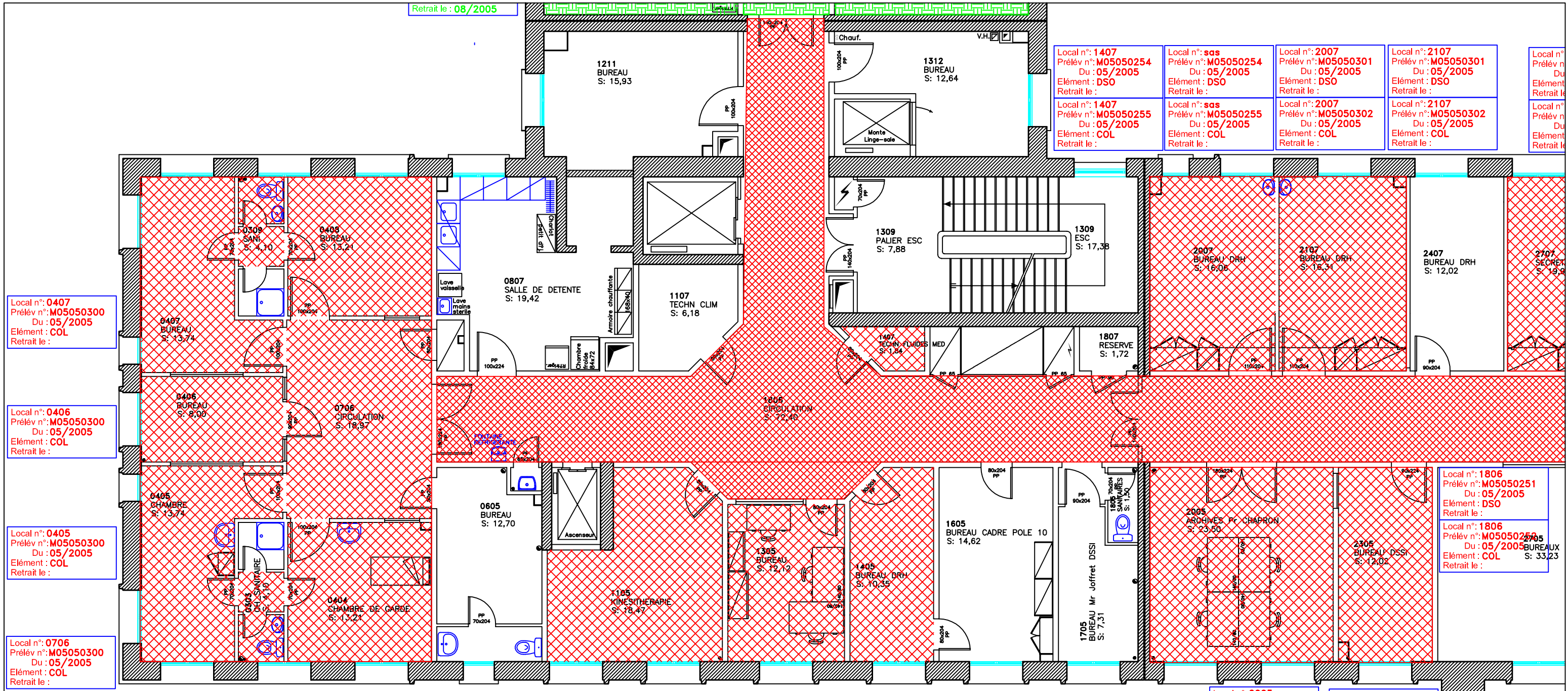

Local n°: 0407
Prélév n°: M05050300
Du : 05/2005
Elément : COL
Retrait le :

Local n°: 0406
Prélév n°: M05050300
Du : 05/2005
Elément : COL
Retrait le :

Local n°: 0405
Prélév n°: M05050300
Du : 05/2005
Elément : COL
Retrait le :

Local n°: 0706
Prélév n°: M05050300
Du : 05/2005
Elément : COL
Retrait le :

Local n°: 1407
Prélév n°: M05050254
Du : 05/2005
Elément : DSO
Retrait le :

Local n°: sas
Prélév n°: M05050254
Du : 05/2005
Elément : DSO
Retrait le :

Local n°: 2007
Prélév n°: M05050301
Du : 05/2005
Elément : DSO
Retrait le :

Local n°: 2107
Prélév n°: M05050301
Du : 05/2005
Elément : DSO
Retrait le :

Local n°:
Prélév n°:
Du :
Elément :
Retrait le :

Local n°: 0303
Prélév n°: M05050300
Du : 05/2005
Elément : COL
Retrait le :

Local n°: 0404
Prélév n°: M05050300
Du : 05/2005
Elément : COL
Retrait le :

Local n°: 1105
Prélév n°: M05050312
Du : 05/2005
Elément : COL
Retrait le :

Local n°: 1105
Prélév n°: M05050255
Du : 05/2005
Elément : COL
Retrait le :

Local n°: 1305
Prélév n°: M05050255
Du : 05/2005
Elément : COL
Retrait le :

Local n°: 1405
Prélév n°: M05050255
Du : 05/2005
Elément : COL
Retrait le :

Local n°: 1605
Prélév n°: M05050296
Du : 05/2005
Elément : COL
Retrait le : SO

Local n°: 2005
Prélév n°: M05050304
Du : 05/2005
Elément : DSO
Retrait le :

Local n°: 2305
Prélév n°: M05050313
Du : 05/2005
Elément : DSO
Retrait le :

COL : COLLE
DSO : DALLE DE SOL
FPL : FAUX PLAFOND
FIB : FIBROCIMENT
SO : SANS OBJET



MISE A JOUR D.T.A

15 RUE AUX JUIFS
14000 CAEN
TEL : 02.31.35.06.60 FAX : 02.31.35.06.61

Mise à jour Septembre 2009

Légende :

● : PRESENCE AMIANTE

DESAMIANTE

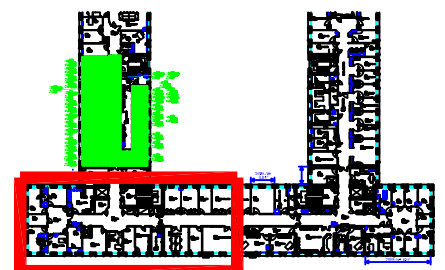

ASSISTANCE PUBLIQUE HÔPITAUX DE PARIS
GRUPE HOSPITALIER
COCHIN - St-VINCENT-de-PAUL
DIRECTION DES SERVICES TECHNIQUES ET DES TRAVAUX
27, rue du Faubourg Saint-Jacques
75679 PARIS Cedex 14

Plan localisation Amiante

Site SAINT-VINCENT-DE-PAUL
Bâtiment M. LELONG R1
secteur A

PLAN LOCALISATION AMIANTE

DATE : 21/01/05 | ECH : Sans | DESSIN : HL
FICHER : SVP_LEL_R1.dwg

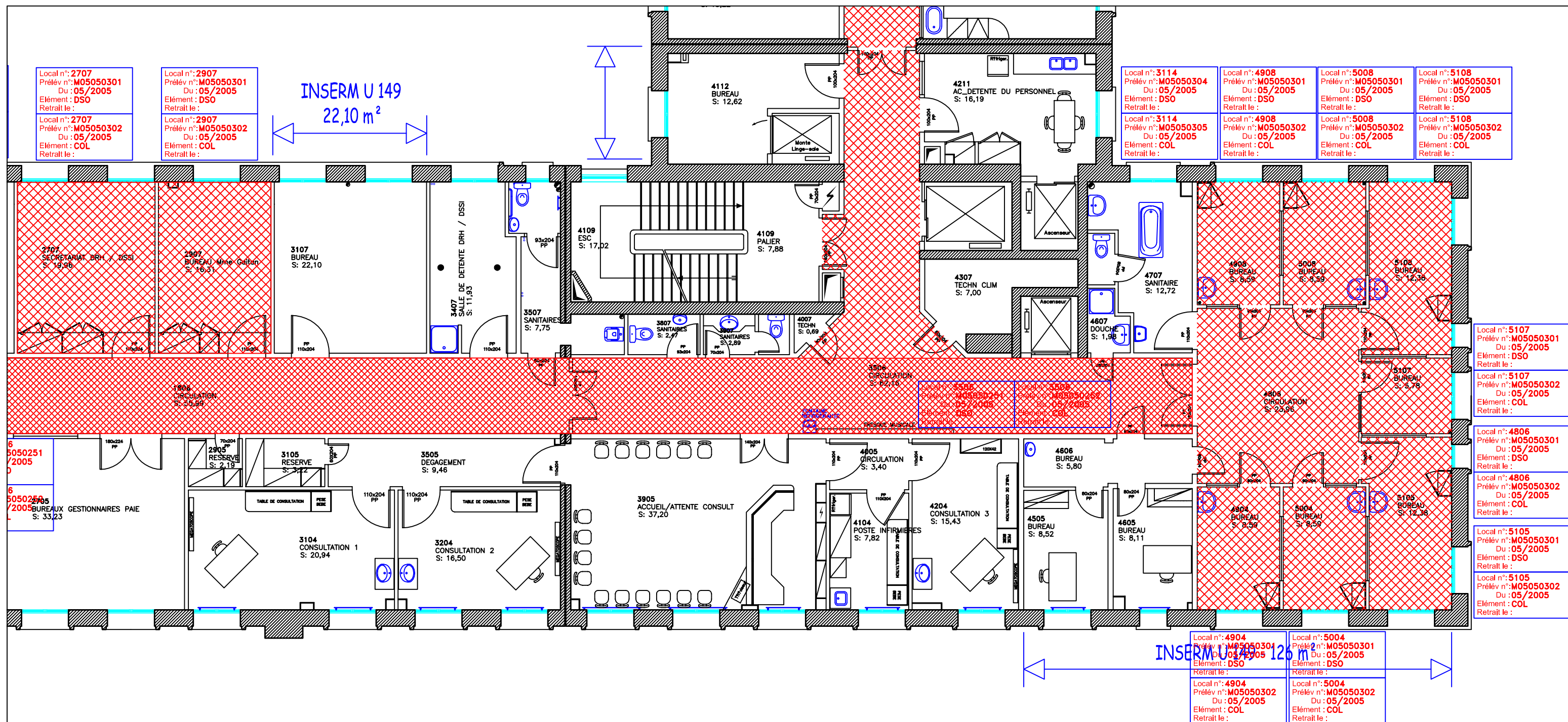

Local n°: 2707
Prélèv n°: M05050301
Du: 05/2005
Elément: DSO
Retrait le:

Local n°: 2907
Prélèv n°: M05050302
Du: 05/2005
Elément: COL
Retrait le:

INSERM U 149
22,10 m²

Local n°: 3114
Prélèv n°: M05050304
Du: 05/2005
Elément: DSO
Retrait le:

Local n°: 4908
Prélèv n°: M05050302
Du: 05/2005
Elément: COL
Retrait le:

Local n°: 5008
Prélèv n°: M05050301
Du: 05/2005
Elément: DSO
Retrait le:

Local n°: 5108
Prélèv n°: M05050302
Du: 05/2005
Elément: COL
Retrait le:

Local n°: 5107
Prélèv n°: M05050301
Du: 05/2005
Elément: DSO
Retrait le:

Local n°: 5107
Prélèv n°: M05050302
Du: 05/2005
Elément: COL
Retrait le:

Local n°: 4806
Prélèv n°: M05050301
Du: 05/2005
Elément: DSO
Retrait le:

Local n°: 4806
Prélèv n°: M05050302
Du: 05/2005
Elément: COL
Retrait le:

Local n°: 5105
Prélèv n°: M05050301
Du: 05/2005
Elément: DSO
Retrait le:

Local n°: 5105
Prélèv n°: M05050302
Du: 05/2005
Elément: COL
Retrait le:

Local n°: 4904
Prélèv n°: M05050301
Du: 05/2005
Elément: DSO
Retrait le:

Local n°: 5004
Prélèv n°: M05050302
Du: 05/2005
Elément: COL
Retrait le:

COL : COLLE
DSO : DALLE DE SOL
FPL : FAUX PLAFOND
FIB : FIBROCIMENT
SO : SANS OBJET



MISE A JOUR D.T.A
15 RUE AUX JUIFS
14000 CAEN
TEL : 02.31.35.06.60 FAX : 02.31.35.06.61

Mise à jour Septembre 2009

Légende :

: PRESENCE AMIANTE

Plan localisation Amiante



ASSISTANCE PUBLIQUE HÔPITAUX DE PARIS
GROUPE HOSPITALIER

COCHIN - St-VINCENT-de-PAUL
DIRECTION DES SERVICES TECHNIQUES ET DES TRAVAUX
27, rue du Faubourg Saint-Jacques
75679 PARIS Cedex 14

Site SAINT-VINCENT-DE-PAUL
Bâtiment M. LELONG R1
secteur B
PLAN LOCALISATION AMIANTE

DATE : 21/01/05 ECH : Sans DESSIN : HL
FICHER : SVP_LEL_R1.dwg

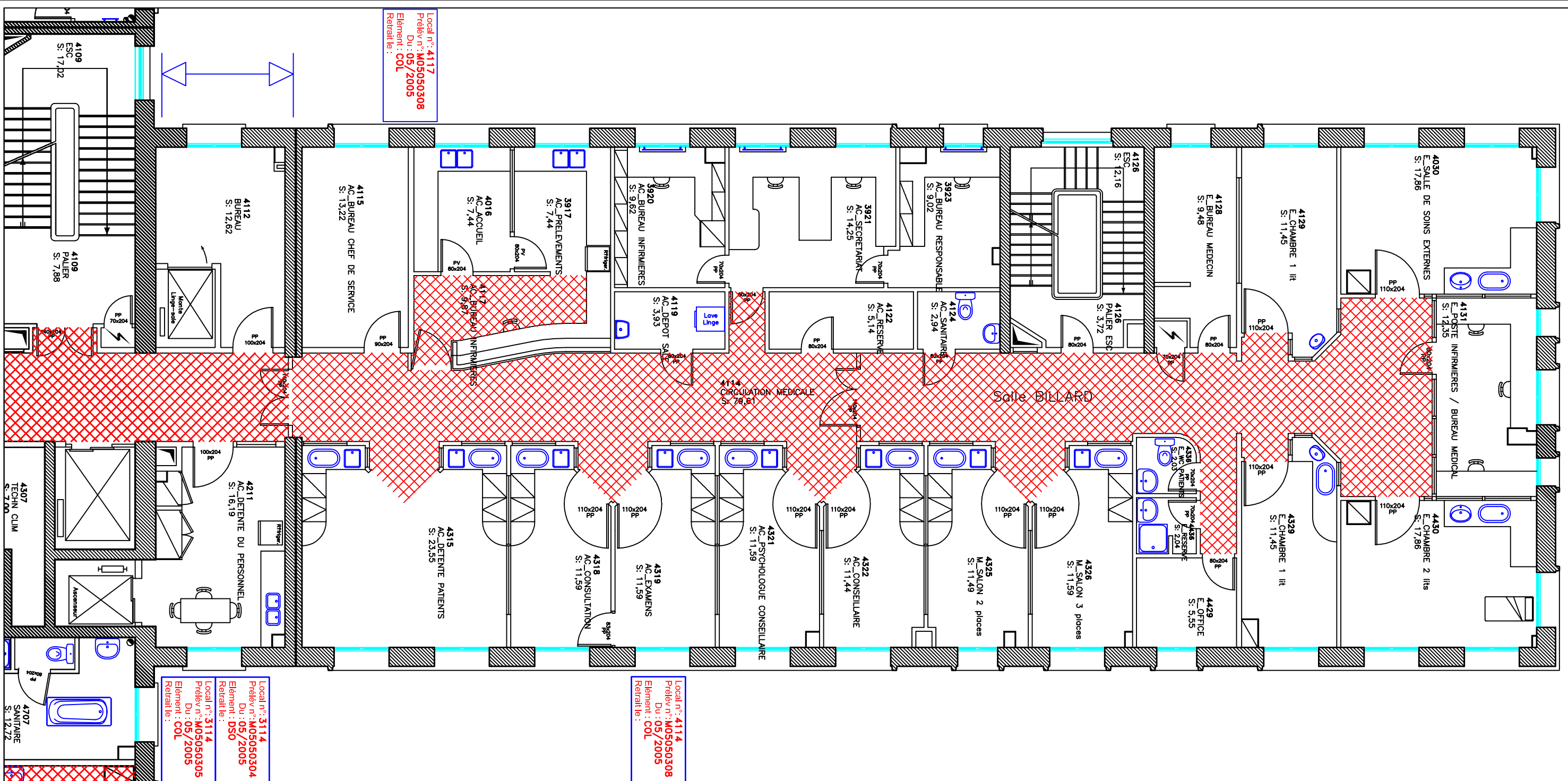

Local n°: 4117
 Prélèv n°: M05050308
 Du: 05/2005
 Élément: COL
 Retrait le:

Local n°: 3114
 Prélèv n°: M05050304
 Du: 05/2005
 Élément: DSO
 Retrait le:

Local n°: 4114
 Prélèv n°: M05050308
 Du: 05/2005
 Élément: COL
 Retrait le:

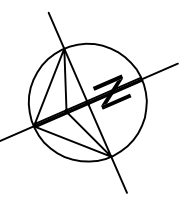

Légende :



- COL : COLLE
- DSO : DALLE DE SOL
- FPL : FAUX PLAFOND
- FIB : FIBROCIMENT
- SO : SANS OBJET



MISE A JOUR D.T.A
 15 RUE AUX JUIFS
 14000 CAEN
 TEL : 02.31.35.06.60 FAX : 02.31.35.06.61

Mise à jour Septembre 2009

Plan localisation Amiante

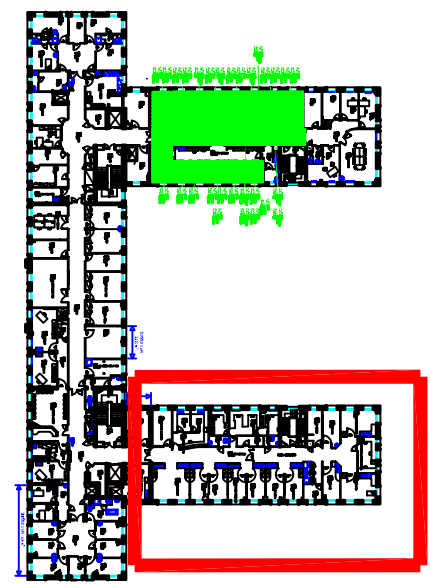

ASSISTANCE PUBLIQUE HÔPITAUX DE PARIS
 GROUPE HOSPITALIER

COCHIN - St-VINCENT-de-PAUL
 DIRECTION DES SERVICES TECHNIQUES ET DES TRAVAUX
 27, rue du Faubourg Saint-Jacques
 75679 PARIS Cedex 14

Site SAINT-VINCENT-DE-PAUL

Bâtiment M. LELONG R1
 secteur C

PLAN LOCALISATION AMIANTE

DATE :21/01/05	ECH : 1/100°	DESSIN : HL
FICHER : SVP_LEL_R1.dwg		

Site SAINT-VINCENT-DE-PAUL
Bâtiment M. LELONG R1
secteur D
PLAN LOCALISATION AMIANTE

DATE :21/01/05 ECH : 1/100° DESSIN : HL
 FICHER : SVP_LEL_R1.dwg

COL : COLLE
DSO : DALLE DE SOL
FPL : FAUX PLAFOND
FIB : FIBROCIMENT
SO : SANS OBJET



MISE A JOUR D.T.A
 15 RUE AUX JUIFS
 14000 CAEN
 TEL : 02.31.35.06.60 FAX : 02.31.35.06.61

Mise à jour Septembre 2009

Plan localisation Amiante



Légende :

: PRESENCE AMIANTE
 : DESAMIANTE

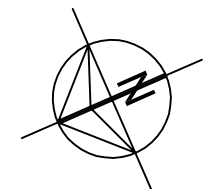
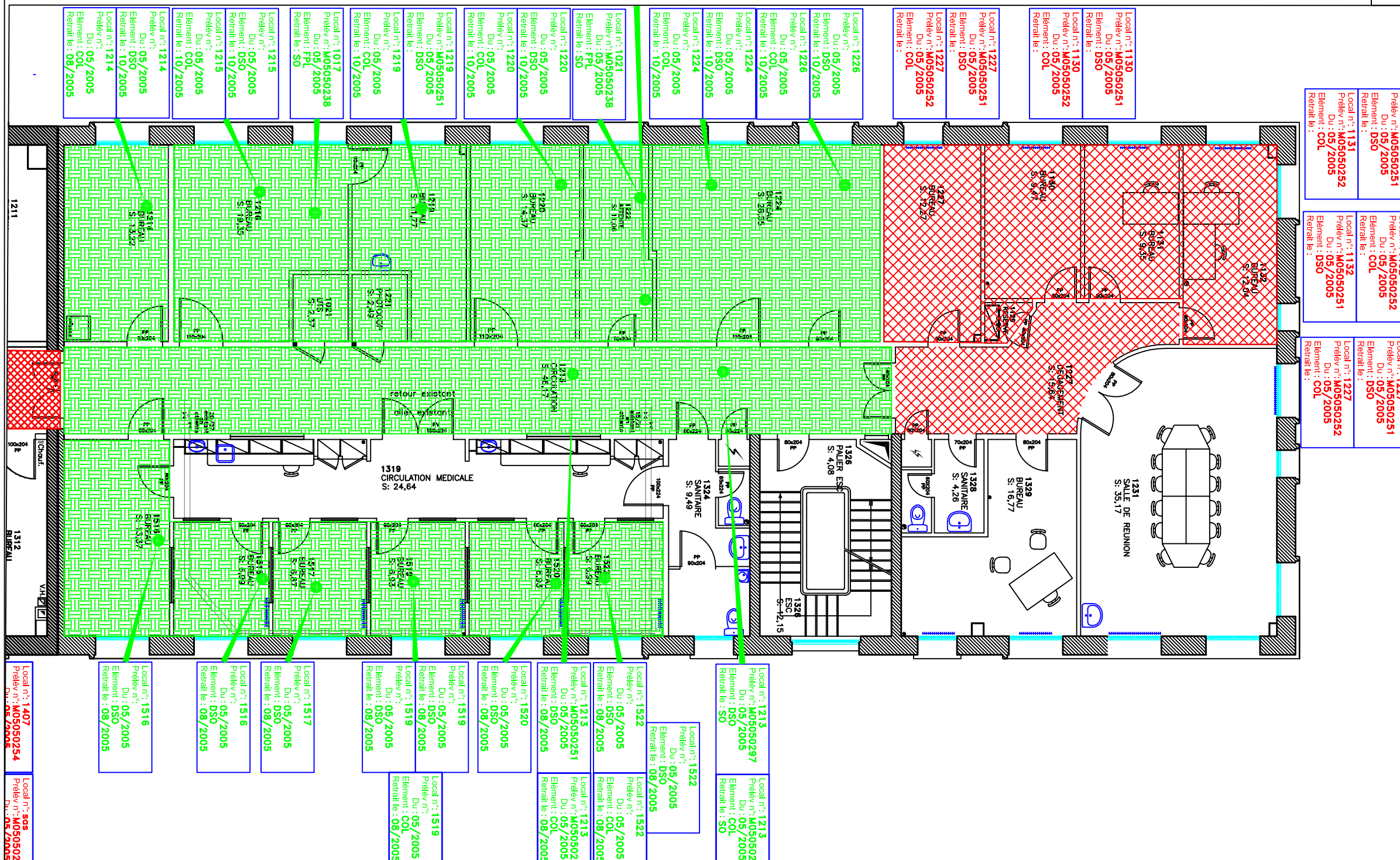

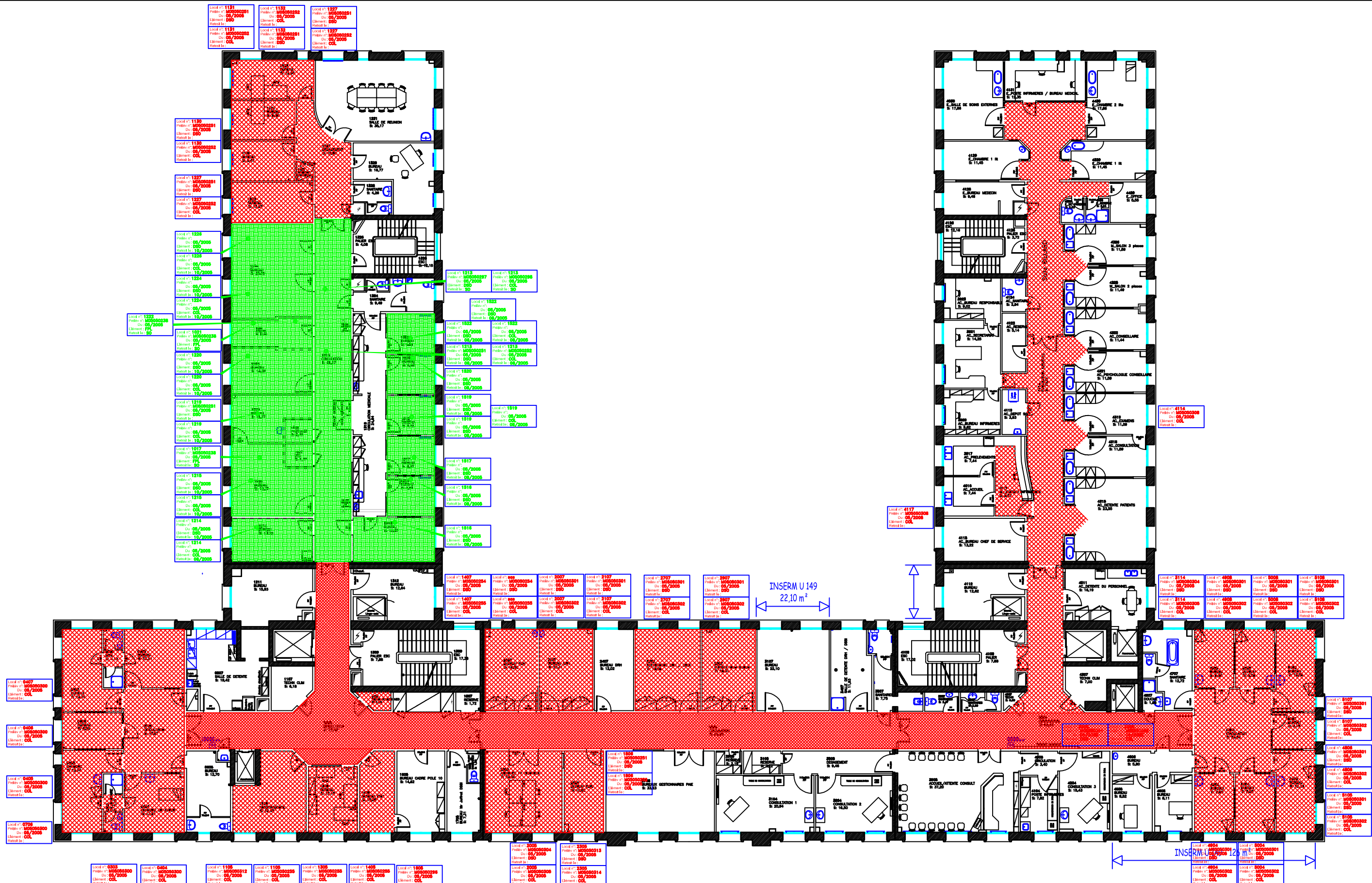

Légende :

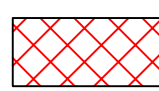
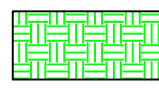
 : PRESENCE AMIANTE
 DESAMIANTE

COL : COLLE
DSO : DALLE DE SOL
FPL : FAUX PLAFOND
FIB : FIBROCIMENT
SO : SANS OBJET



MISE A JOUR D.T.A
 15 RUE AUX JUIFS
 14000 CAEN
 TEL : 02.31.35.06.60 FAX : 02.31.35.06.61

Mise à jour Septembre 2009

Plan localisation Amiante



COCHIN - St-VINCENT-de-PAUL
 DIRECTION DES SERVICES TECHNIQUES ET DES TRAVAUX
 27, rue du Faubourg Saint-Jacques
 75679 PARIS Cedex 14

Site SAINT-VINCENT-DE-PAUL

Bâtiment M. LELONG R1

PLAN LOCALISATION AMIANTE

DATE : 21/01/05	ECH : Sans	DESSIN : HL
FICHER : SVP_LEL_R1.dwg		

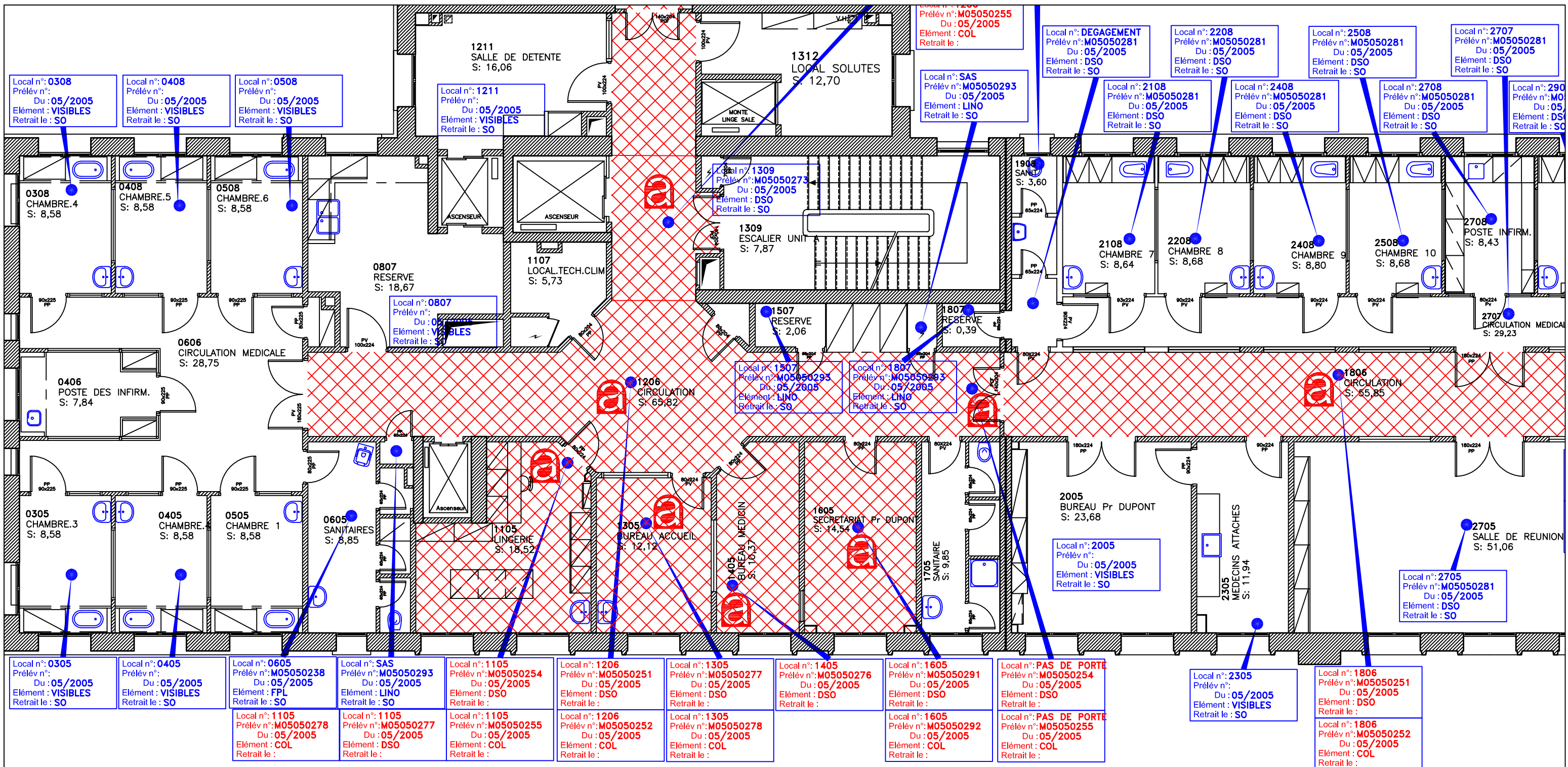

COL : COLLE
 DSO : DALLE DE SOL
 FPL : FAUX PLAFOND
 FIB : FIBROCIMENT
 SO : SANS OBJET



MISE A JOUR D.T.A
 15 RUE AUX JUIFS
 14000 CAEN
 TEL : 02.31.35.06.60 FAX : 02.31.35.06.61

Mise à jour Septembre 2009

Plan localisation Amiante

Légende :

: PRESENCE AMIANTE

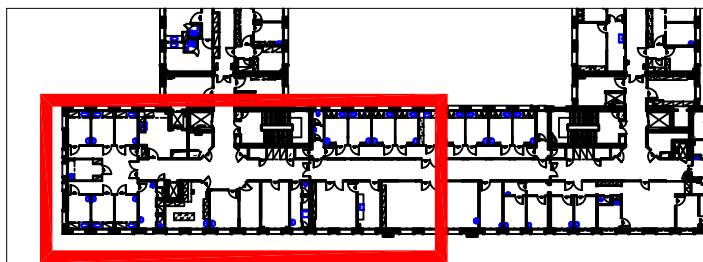

ASSISTANCE PUBLIQUE HÔPITAUX DE PARIS
 GROUPE HOSPITALIER

COCHIN - St-VINCENT-de-PAUL - LA ROCHE-GUYON
 DIRECTION DES SERVICES TECHNIQUES ET DES TRAVAUX
 27, rue du Faubourg Saint-Jacques
 75679 PARIS Cedex 14

Site SAINT-VINCENT-DE-PAUL
Bâtiment M. LELONG R2
secteur A

PLAN LOCALISATION AMIANTE

DATE : 21/01/05 ECH : Sans DESSIN : HL
 FICHER : SVP_LEL_R2.dwg

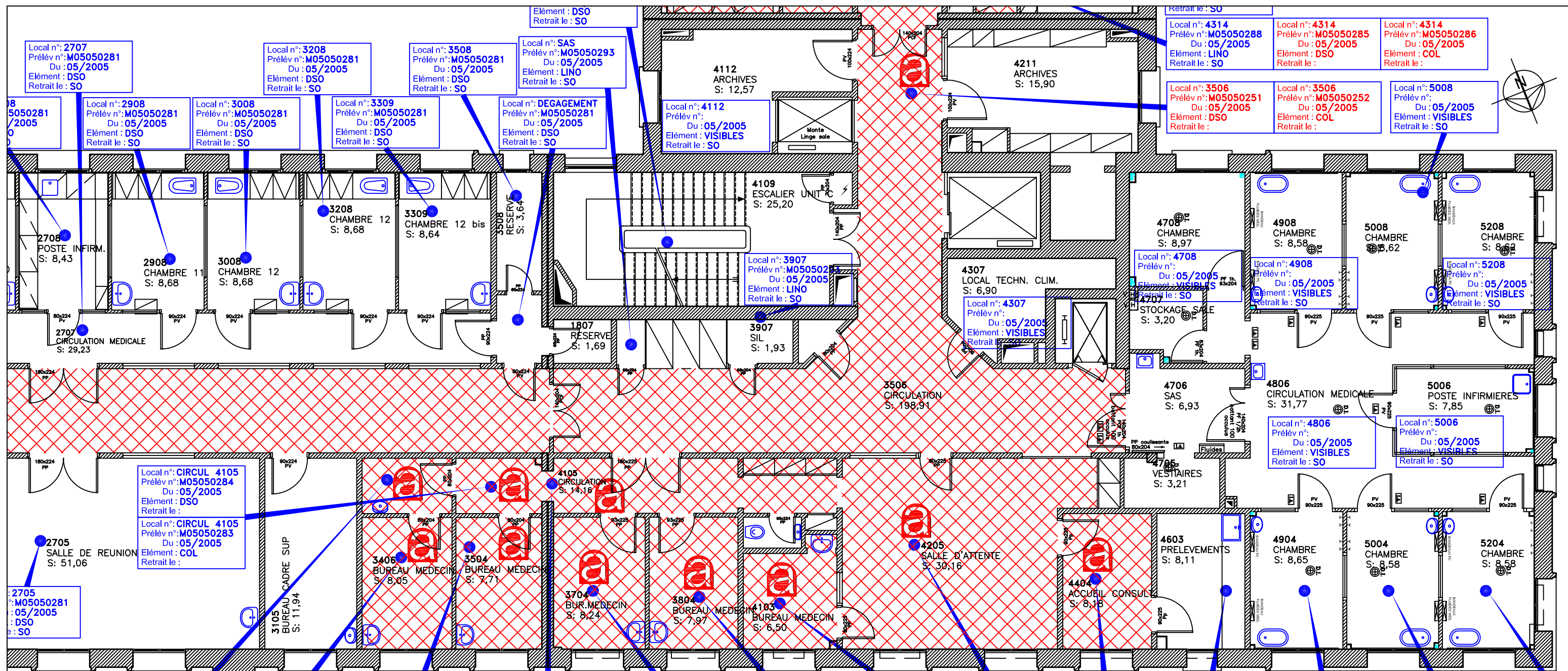

Local n°: LAVABO Prélèv n°: M05050282 Du: 05/2005 Elément: DSO Retrait le:	Local n°: 3406 Prélèv n°: M05050282 Du: 05/2005 Elément: DSO Retrait le:	Local n°: 3504 Prélèv n°: M05050282 Du: 05/2005 Elément: DSO Retrait le:	Local n°: 4105 Prélèv n°: M05050291 Du: 05/2005 Elément: DSO Retrait le:	Local n°: 3704 Prélèv n°: M05050291 Du: 05/2005 Elément: DSO Retrait le:	Local n°: 3804 Prélèv n°: M05050291 Du: 05/2005 Elément: DSO Retrait le:	Local n°: 4103 Prélèv n°: M05050291 Du: 05/2005 Elément: DSO Retrait le:	Local n°: 4205 Prélèv n°: M05050291 Du: 05/2005 Elément: DSO Retrait le:	Local n°: 4404 Prélèv n°: M05050291 Du: 05/2005 Elément: DSO Retrait le:	Local n°: 4603 Prélèv n°: M05050291 Du: 05/2005 Elément: VISIBLES Retrait le: SO	Local n°: 4904 Prélèv n°: M05050291 Du: 05/2005 Elément: VISIBLES Retrait le: SO	Local n°: 5004 Prélèv n°: M05050291 Du: 05/2005 Elément: VISIBLES Retrait le: SO	Local n°: 5204 Prélèv n°: M05050291 Du: 05/2005 Elément: VISIBLES Retrait le: SO
Local n°: LAVABO Prélèv n°: M05050283 Du: 05/2005 Elément: COL Retrait le:	Local n°: 3406 Prélèv n°: M05050283 Du: 05/2005 Elément: COL Retrait le:	Local n°: 3504 Prélèv n°: M05050283 Du: 05/2005 Elément: COL Retrait le:	Local n°: 4105 Prélèv n°: M05050292 Du: 05/2005 Elément: COL Retrait le:	Local n°: 3704 Prélèv n°: M05050292 Du: 05/2005 Elément: COL Retrait le:	Local n°: 3804 Prélèv n°: M05050292 Du: 05/2005 Elément: COL Retrait le:	Local n°: 4103 Prélèv n°: M05050292 Du: 05/2005 Elément: COL Retrait le:	Local n°: 4205 Prélèv n°: M05050292 Du: 05/2005 Elément: COL Retrait le:	Local n°: 4404 Prélèv n°: M05050292 Du: 05/2005 Elément: COL Retrait le:				

COL : COLLE
 DSO : DALLE DE SOL
 FPL : FAUX PLAFOND
 FIB : FIBROCIMENT
 SO : SANS OBJET



MISE A JOUR D.T.A
 15 RUE AUX JUIFS
 14000 CAEN
 TEL : 02.31.35.06.60 FAX : 02.31.35.06.61

Mise à jour Septembre 2009

Plan localisation Amiante

Légende :

: PRESENCE AMIANTE

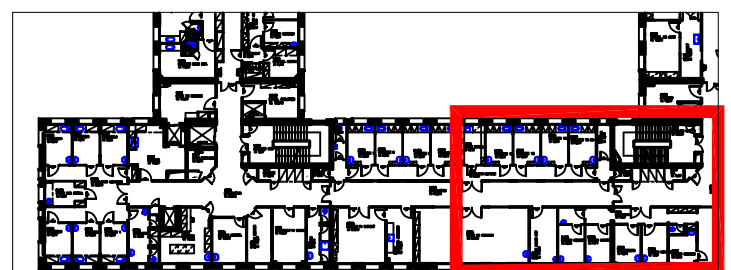

ASSISTANCE PUBLIQUE HÔPITAUX DE PARIS
 GROUPE HOSPITALIER
 COCHIN - St-VINCENT-de-PAUL - LA ROCHE-GUYON
 DIRECTION DES SERVICES TECHNIQUES ET DES TRAVAUX
 27, rue du Faubourg Saint-Jacques
 75679 PARIS Cedex 14

Site SAINT-VINCENT-DE-PAUL
 Bâtiment M. LELONG R2
 secteur B
 PLAN LOCALISATION AMIANTE

DATE : 21/01/05	ECH : Sans	DESSIN : HL
FICHER : SVP_LEL_R2.dwg		

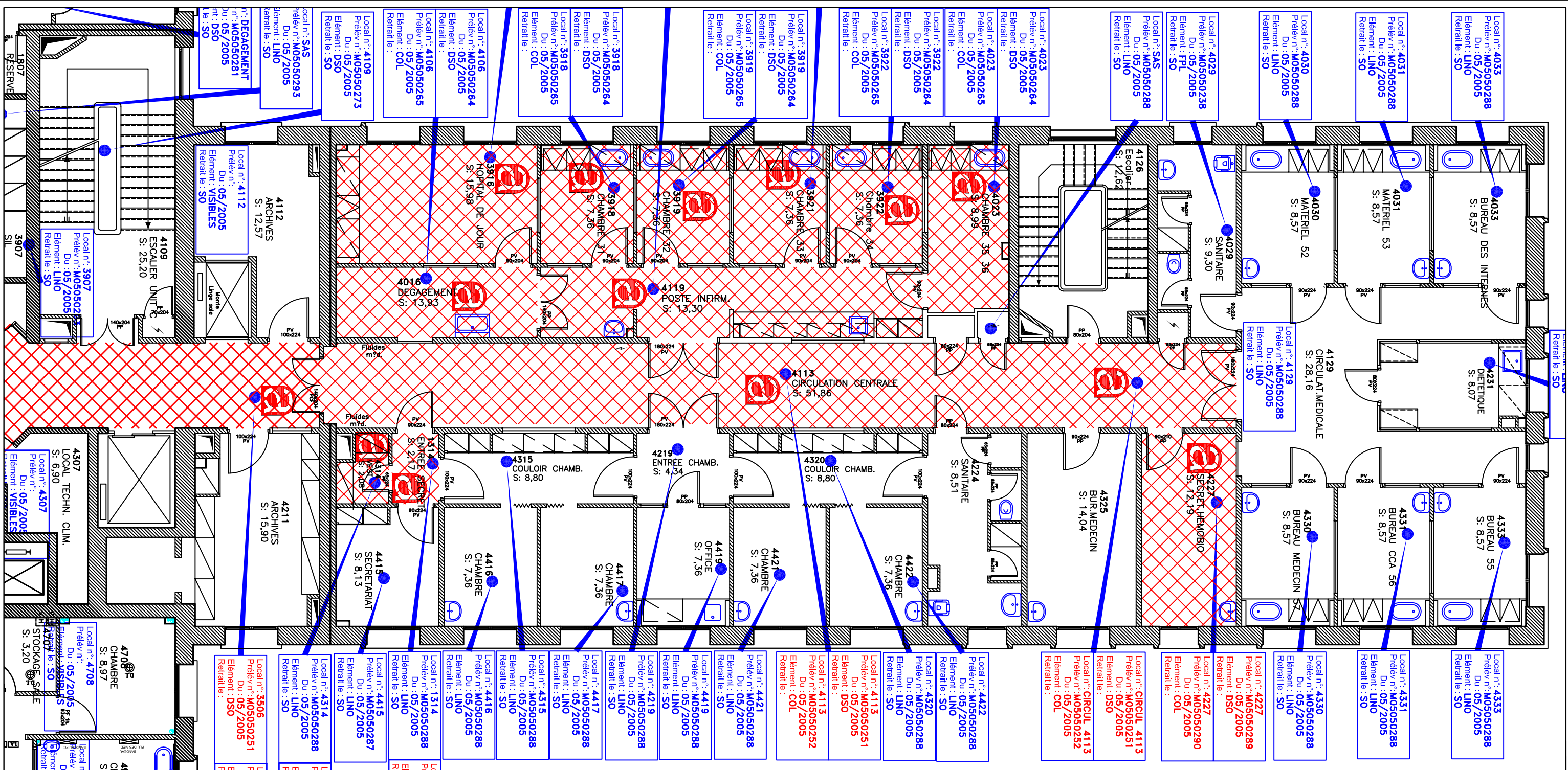

Légende :

  : PRESENCE AMIANTE



MISE A JOUR D.T.A
 15 RUE AUX JUIFS
 14000 CAEN
 TEL : 02.31.35.06.60 FAX : 02.31.35.06.61

Mise à jour Septembre 2009

Plan localisation Amiante 

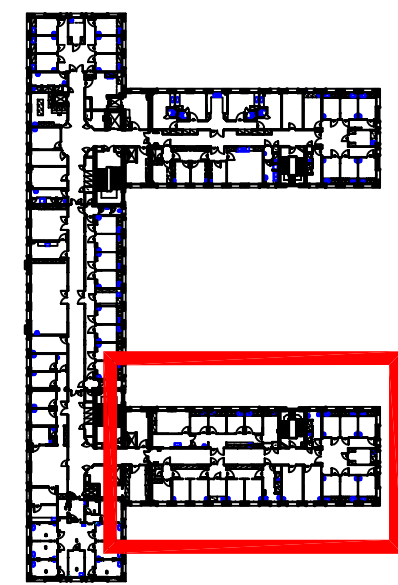
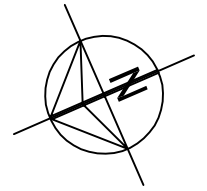

- COL : COLLE
- DSO : DALLE DE SOL
- FPL : FAUX PLAFOND
- FIB : FIBROCIMENT
- SO : SANS OBJET

ASSISTANCE HÔPITAUX DE PARIS
 GROUPE HOSPITALIER

COCHIN - St-VINCENT-de-PAUL - LA ROCHE-GUYON
 DIRECTION DES SERVICES TECHNIQUES ET DES TRAVAUX
 27, rue du Faubourg Saint-Jacques
 75679 PARIS Cedex 14

Site SAINT-VINCENT-DE-PAUL

Bâtiment M. LELONG R2
 secteur C

PLAN LOCALISATION AMIANTE

DATE : 21/01/05	ECH : Sans	DESSIN : HL
FICHER : SVP_LEL_R2.dwg		

Légende :



COL : COLLE
 DSO : DALLE DE SOL
 FPL : FAUX PLAFOND
 FIB : FIBROCIMENT
 SO : SANS OBJET



MISE A JOUR D.T.A
 15 RUE AUX JUIFS
 14000 CAEN
 TEL : 02.31.35.06.60 FAX : 02.31.35.06.61

Mise à jour Septembre 2009



GROUPES HOSPITALIER
 COCHIN - St-VINCENT-de-PAUL - LA ROCHE-GUYON
 DIRECTION DES SERVICES TECHNIQUES ET DES TRAVAUX
 27, rue du Faubourg Saint-Jacques
 75679 PARIS Cedex 14

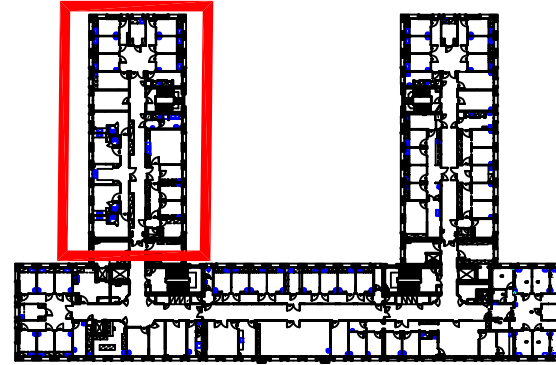

Site SAINT-VINCENT-DE-PAUL

Bâtiment M. LELONG R2
 secteur D

PLAN LOCALISATION AMIANTE

DATE :21/01/05 ECH : Sans DESSIN : HL
 FICHER : SVP_LEL_R2.dwg

Plan localisation Amiante

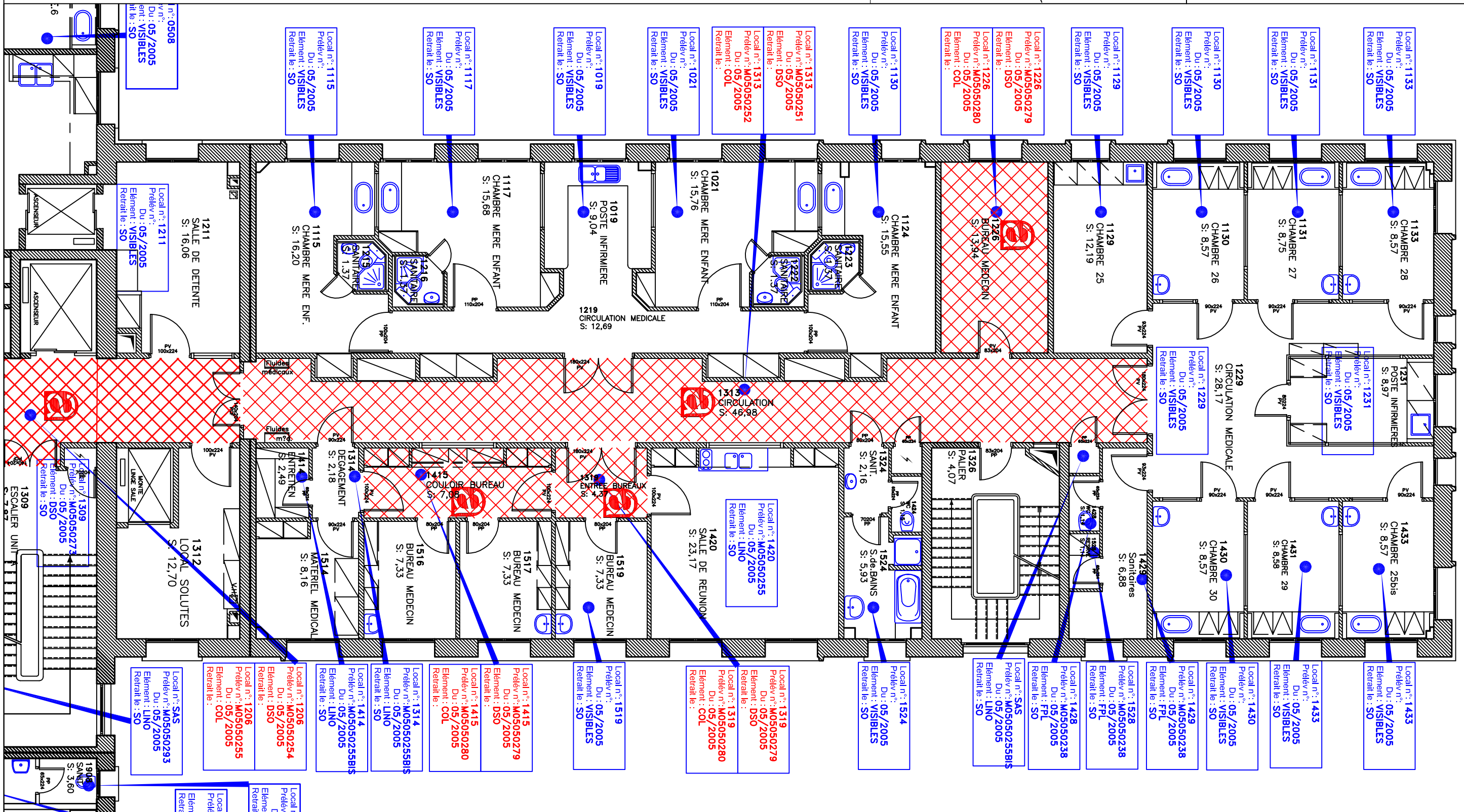

COL : COLLE
 DSO : DALLE DE SOL
 FPL : FAUX PLAFOND
 FIB : FIBROCIMENT
 SO : SANS OBJET

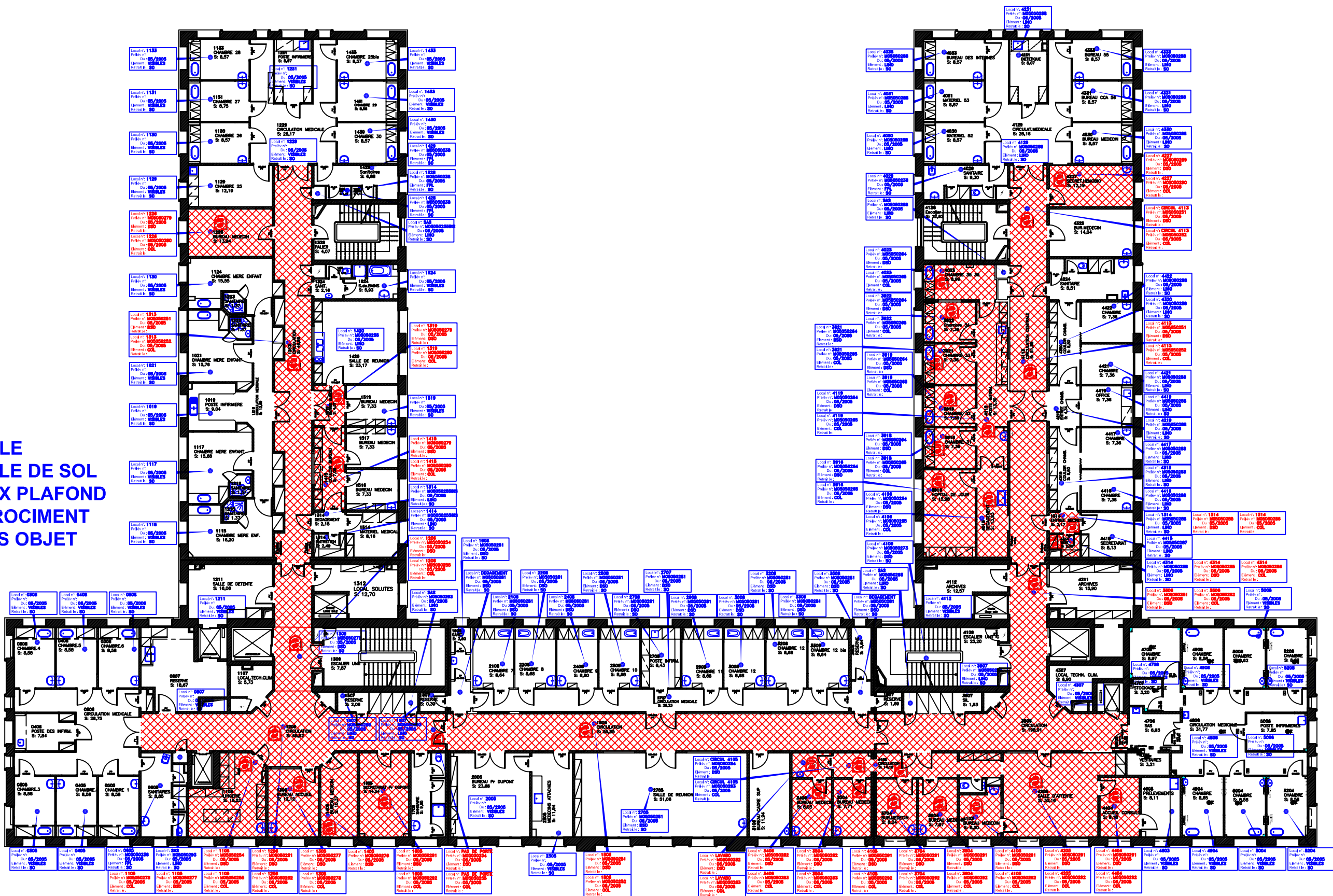

Légende :



MISE A JOUR D.T.A

15 RUE AUX JUIFS
 14000 CAEN
 TEL : 02.31.35.06.60 FAX : 02.31.35.06.61

Mise à jour Septembre 2009

Plan localisation Amiante



COCHIN - St-VINCENT-de-PAUL - LA ROCHE-GUYON
 DIRECTION DES SERVICES TECHNIQUES ET DES TRAVAUX
 27, rue du Faubourg Saint-Jacques
 75679 PARIS Cedex 14

Site SAINT-VINCENT-DE-PAUL

Bâtiment M. LELONG R2

PLAN LOCALISATION AMIANTE

DATE : 21/01/05	ECH : Sans	DESSIN : HL
FICHER : SVP_LEL_R2.dwg		

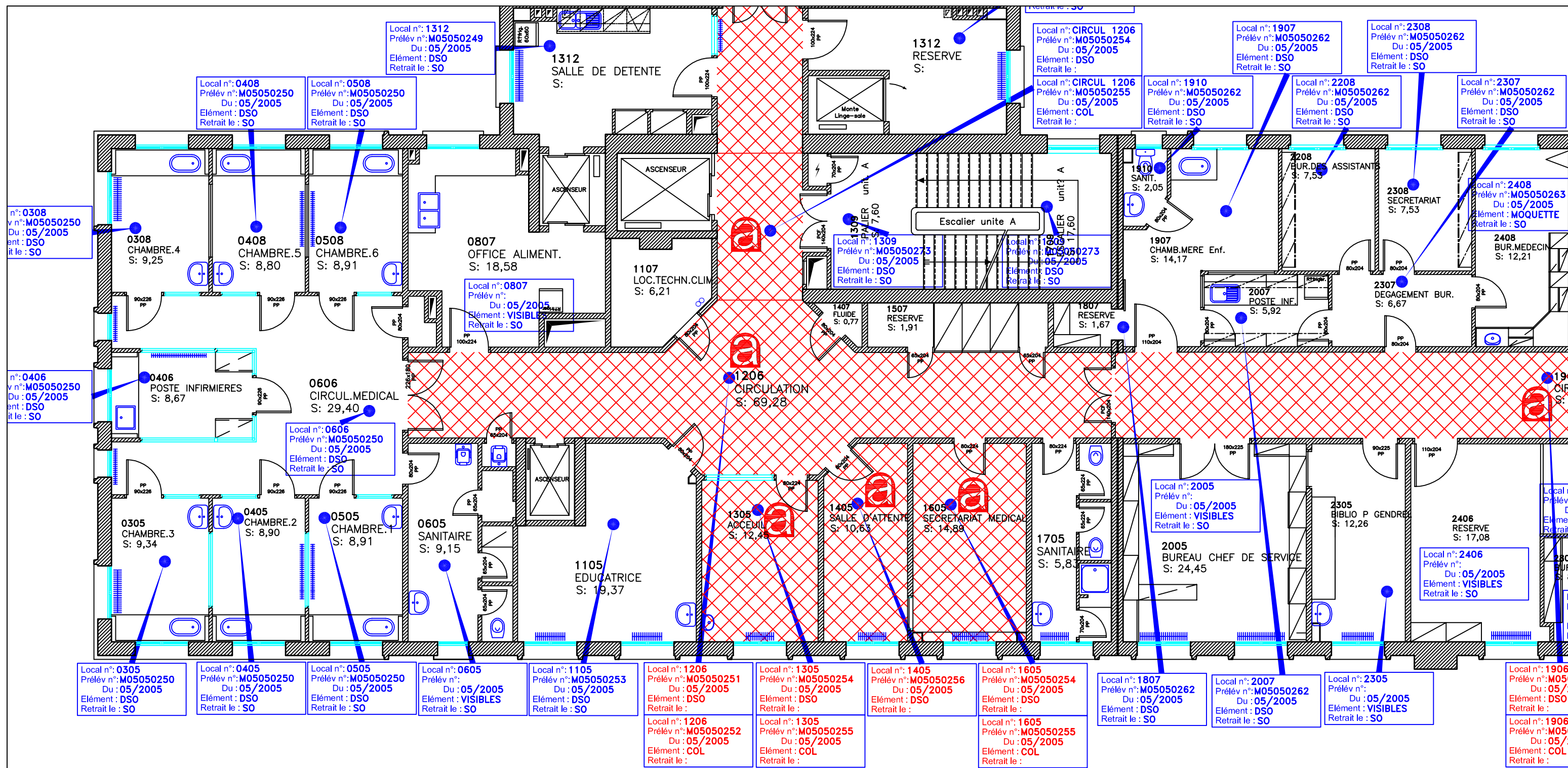

MISE A JOUR D.T.A
15 RUE AUX JUIFS
14000 CAEN
TEL : 02.31.35.06.60 FAX : 02.31.35.06.61

COL : COLLE
DSO : DALLE DE SOL
FPL : FAUX PLAFOND
FIB : FIBROCIMENT
SO : SANS OBJET

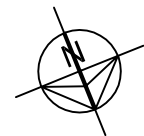

Plan localisation Amiante

Légende :

: PRESENCE AMIANTE

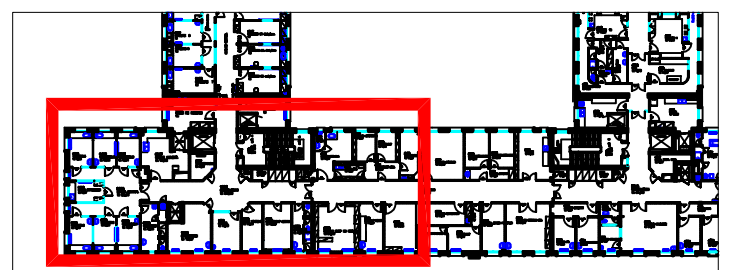

ASSISTANCE PUBLIQUE HÔPITAUX DE PARIS
GRUPE HOSPITALIER

COCHIN - St-VINCENT-de-PAUL - LA ROCHE-GUYON
DIRECTION DES SERVICES TECHNIQUES ET DES TRAVAUX
27, rue du Faubourg Saint-Jacques
75679 PARIS Cedex 14

Site SAINT-VINCENT-DE-PAUL
Bâtiment M. LELONG R3
secteur A

PLAN LOCALISATION AMIANTE

DATE : 21/01/05	ECH : Sans	DESSIN : HL
FICHER : SVP_LEL_R3.dwg		

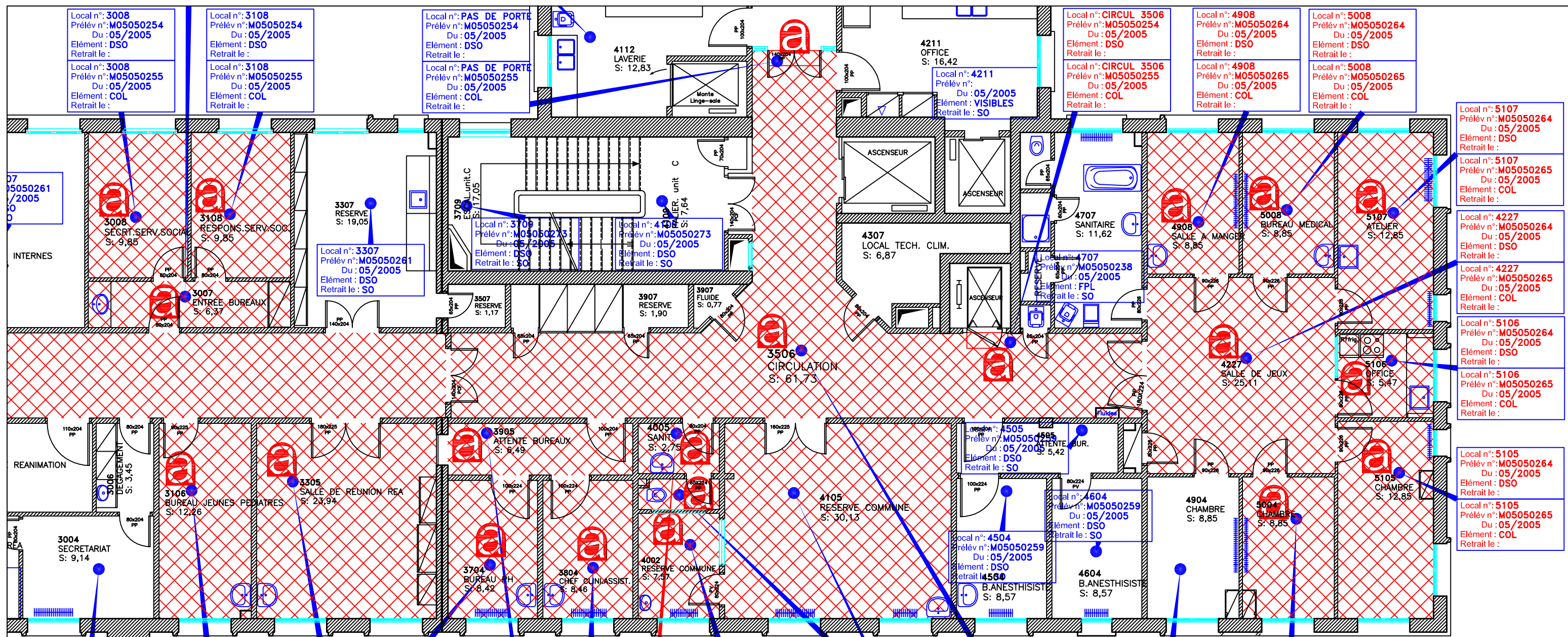

- | | | | | | | | | | | | | | | | | | | | | | | | |
|---|--|--|--|--|--|--|--|--|--|--|---|---|--|--|---|--|--|--|--|--|--|--|--|
| Local n°: 3004
Prélèvement n°: M05050254
Du: 05/2005
Élément: VISIBLES
Retrait le: SO | Local n°: 3106
Prélèvement n°: M05050254
Du: 05/2005
Élément: DSO
Retrait le: SO | Local n°: 3106
Prélèvement n°: M05050255
Du: 05/2005
Élément: COL
Retrait le: SO | Local n°: 3305
Prélèvement n°: M05050257
Du: 05/2005
Élément: DSO
Retrait le: SO | Local n°: 3305
Prélèvement n°: M05050258
Du: 05/2005
Élément: COL
Retrait le: SO | Local n°: 3704
Prélèvement n°: M05050257
Du: 05/2005
Élément: DSO
Retrait le: SO | Local n°: 3704
Prélèvement n°: M05050258
Du: 05/2005
Élément: COL
Retrait le: SO | Local n°: 3804
Prélèvement n°: M05050257
Du: 05/2005
Élément: DSO
Retrait le: SO | Local n°: 3804
Prélèvement n°: M05050258
Du: 05/2005
Élément: COL
Retrait le: SO | Local n°: 4002
Prélèvement n°: M05050257
Du: 05/2005
Élément: DSO
Retrait le: SO | Local n°: 4002
Prélèvement n°: M05050258
Du: 05/2005
Élément: COL
Retrait le: SO | Local n°: WC 4005
Prélèvement n°: M05050257
Du: 05/2005
Élément: DSO
Retrait le: SO | Local n°: WC 4005
Prélèvement n°: M05050258
Du: 05/2005
Élément: COL
Retrait le: SO | Local n°: 3506
Prélèvement n°: M05050251
Du: 05/2005
Élément: DSO
Retrait le: SO | Local n°: 3506
Prélèvement n°: M05050252
Du: 05/2005
Élément: COL
Retrait le: SO | Local n°: 4904
Prélèvement n°: M05050264
Du: 05/2005
Élément: VISIBLES
Retrait le: SO | Local n°: 5004
Prélèvement n°: M05050264
Du: 05/2005
Élément: DSO
Retrait le: SO | Local n°: 5004
Prélèvement n°: M05050265
Du: 05/2005
Élément: COL
Retrait le: SO | Local n°: 3905
Prélèvement n°: M05050257
Du: 05/2005
Élément: DSO
Retrait le: SO | Local n°: 3905
Prélèvement n°: M05050258
Du: 05/2005
Élément: COL
Retrait le: SO | Local n°: 4005
Prélèvement n°: M05050257
Du: 05/2005
Élément: DSO
Retrait le: SO | Local n°: 4005
Prélèvement n°: M05050258
Du: 05/2005
Élément: COL
Retrait le: SO | Local n°: 4105
Prélèvement n°: M05050257
Du: 05/2005
Élément: DSO
Retrait le: SO | Local n°: 4105
Prélèvement n°: M05050258
Du: 05/2005
Élément: COL
Retrait le: SO |
|---|--|--|--|--|--|--|--|--|--|--|---|---|--|--|---|--|--|--|--|--|--|--|--|

COL : COLLE
 DSO : DALLE DE SOL
 FPL : FAUX PLAFOND
 FIB : FIBROCIMENT
 SO : SANS OBJET

EDM
 CONTRÔLES

MISE A JOUR D.T.A
 15 RUE AUX JUIFS
 14000 CAEN
 TEL : 02.31.35.06.60 FAX : 02.31.35.06.61

Mise à jour Septembre 2009

Légende :

: PRESENCE AMIANTE

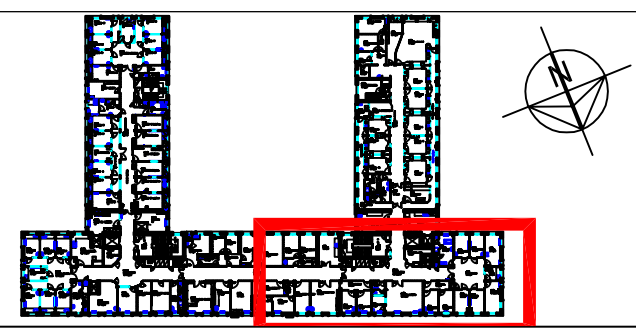

ASSISTANCE PUBLIQUE HÔPITAUX DE PARIS
 GROUPE HOSPITALIER

COCHIN - St-VINCENT-de-PAUL - LA ROCHE-GUYON
 DIRECTION DES SERVICES TECHNIQUES ET DES TRAVAUX
 27, rue du Faubourg Saint-Jacques
 75679 PARIS Cedex 14

Site SAINT-VINCENT-DE-PAUL
Bâtiment M. LELONG R3
 secteur B

PLAN LOCALISATION AMIANTE

DATE : 21/01/05 | ECH : Sans | DESSIN : HL
 FICHER : SVP_LEL_R3.dwg

Plan localisation Amiante

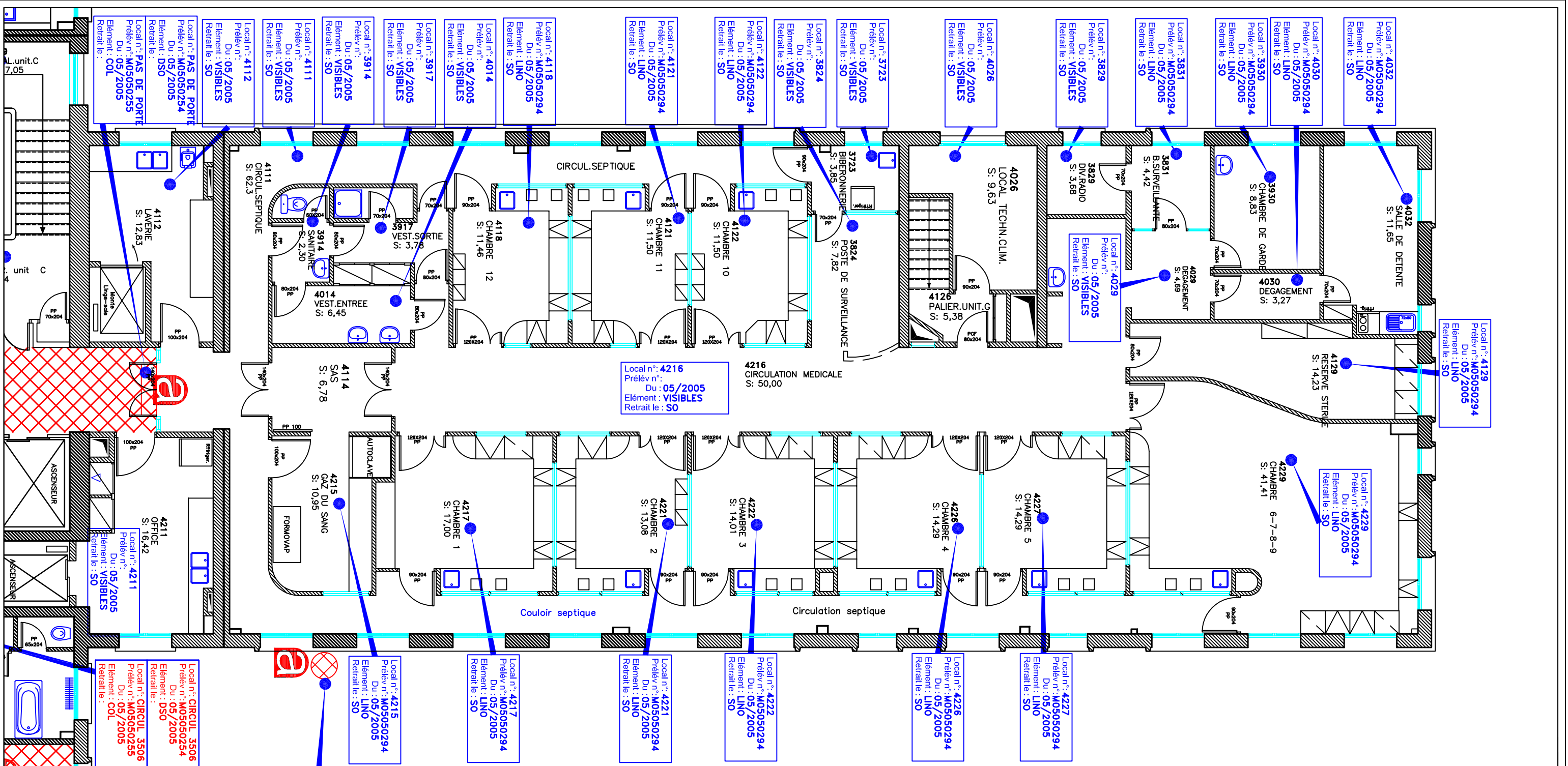

Légende :

: PRESENCE AMIANTE



MISE A JOUR D.T.A
 15 RUE AUX JUIFS
 14000 CAEN
 TEL : 02.31.35.06.60 FAX : 02.31.35.06.61

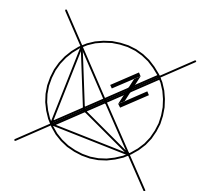

Mise à jour Septembre 2009

Plan localisation Amiante

- COL : COLLE
- DSO : DALLE DE SOL
- FPL : FAUX PLAFOND
- FIB : FIBROCIMENT
- SO : SANS OBJET

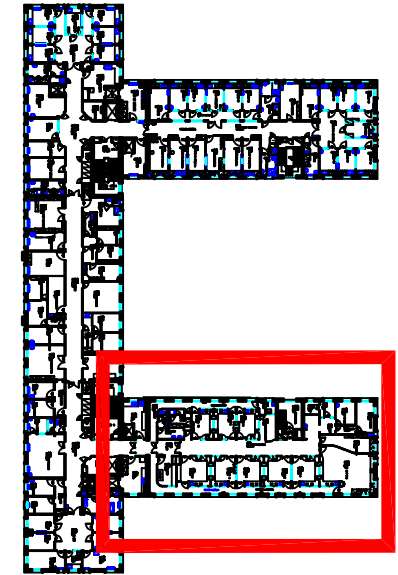

ASSISTANCE HÔPITAUX
 PUBLIQUE DE PARIS
 GROUPE HOSPITALIER
 COCHIN - St-VINCENT-de-PAUL - LA ROCHE-GUYON
 DIRECTION DES SERVICES TECHNIQUES ET DES TRAVAUX
 27, rue du Faubourg Saint-Jacques
 75679 PARIS Cedex 14

Site SAINT-VINCENT-DE-PAUL
Bâtiment M. LELONG R3
secteur C

PLAN LOCALISATION AMIANTE

DATE : 21/01/05	ECH : Sans	DESSIN : HL
FICHER : SVP_LEL_R3.dwg		

Légende :

  : PRESENCE AMIANTE

COL : COLLE
DSO : DALLE DE SOL
FPL : FAUX PLAFOND
FIB : FIBROCIMENT
SO : SANS OBJET



MISE A JOUR D.T.A
 15 RUE AUX JUIFS
 14000 CAEN
 TEL : 02.31.35.06.60 FAX : 02.31.35.06.61

Mise à jour Septembre 2009



GRUPE HOSPITALIER
 COCHIN - St-VINCENT-de-PAUL - LA ROCHE-GUYON
 DIRECTION DES SERVICES TECHNIQUES ET DES TRAVAUX
 27, rue du Faubourg Saint-Jacques
 75679 PARIS Cedex 14

Site SAINT-VINCENT-DE-PAUL

Bâtiment M. LELONG R3
secteur D

PLAN LOCALISATION AMIANTE

DATE :21/01/05 ECH : Sans DESSIN : HL

FICHER : SVP_LEL_R3.dwg

Plan localisation Amiante 

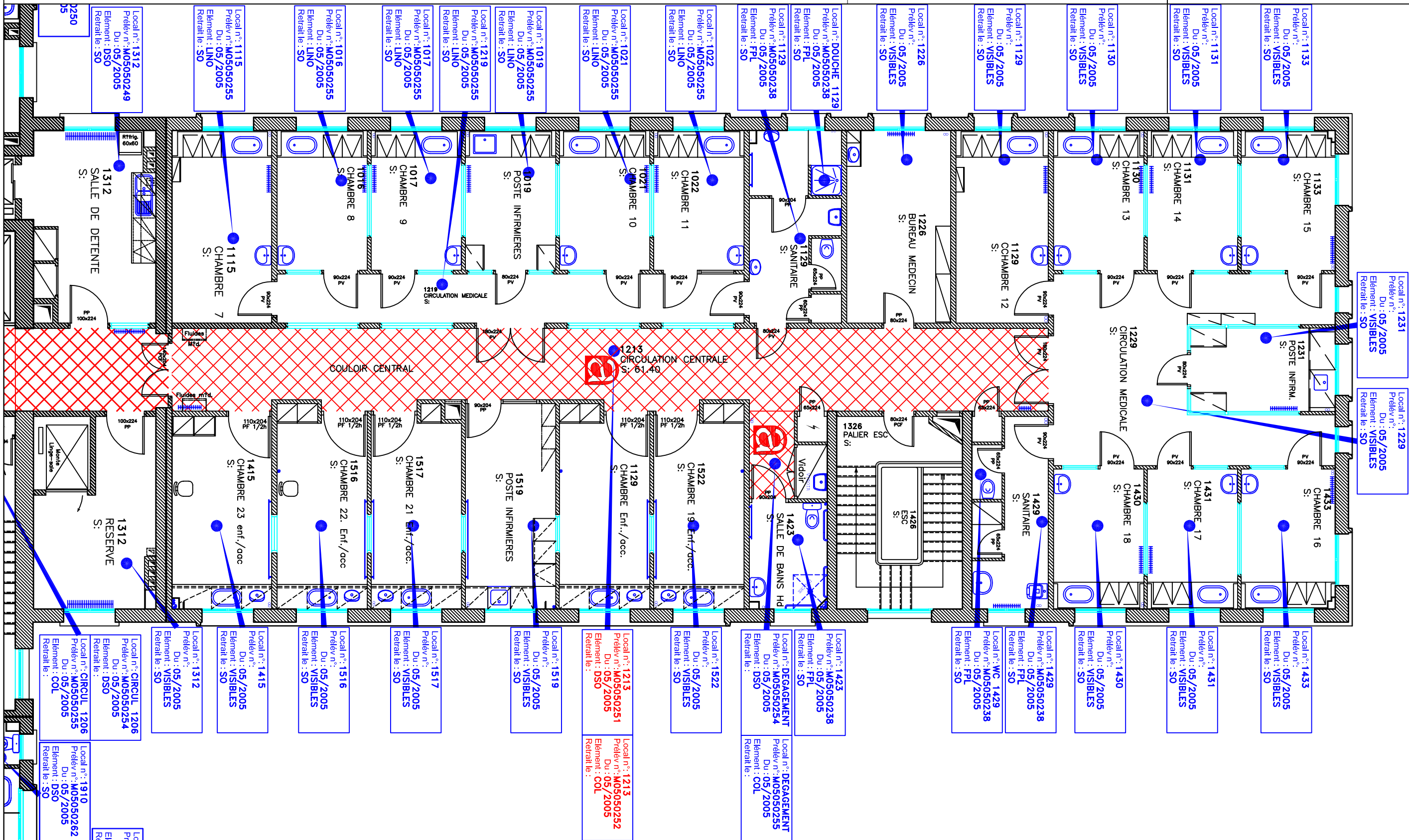
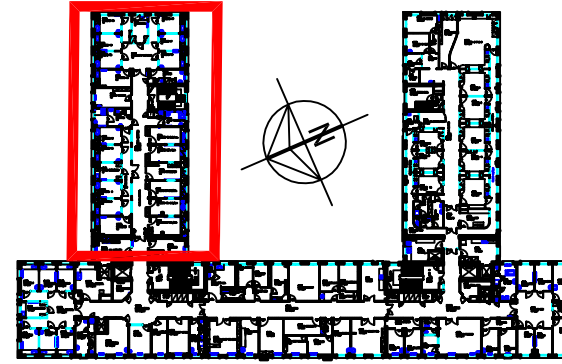

Local n°: 1250
 Prélèvr n°: M05050249
 Du: 05/2005
 Élément: DSO
 Retrait le: SO

Local n°: 1115
 Prélèvr n°: M05050255
 Du: 05/2005
 Élément: LINO
 Retrait le: SO

Local n°: 1016
 Prélèvr n°: M05050255
 Du: 05/2005
 Élément: LINO
 Retrait le: SO

Local n°: 1017
 Prélèvr n°: M05050255
 Du: 05/2005
 Élément: LINO
 Retrait le: SO

Local n°: 1219
 Prélèvr n°: M05050255
 Du: 05/2005
 Élément: LINO
 Retrait le: SO

Local n°: 1021
 Prélèvr n°: M05050255
 Du: 05/2005
 Élément: LINO
 Retrait le: SO

Local n°: 1022
 Prélèvr n°: M05050255
 Du: 05/2005
 Élément: LINO
 Retrait le: SO

Local n°: 1129
 Prélèvr n°: M05050238
 Du: 05/2005
 Élément: FPL
 Retrait le: SO

Local n°: 1226
 Prélèvr n°: M05050238
 Du: 05/2005
 Élément: VISIBLES
 Retrait le: SO

Local n°: 1129
 Prélèvr n°: M05050238
 Du: 05/2005
 Élément: VISIBLES
 Retrait le: SO

Local n°: 1130
 Prélèvr n°: M05050238
 Du: 05/2005
 Élément: VISIBLES
 Retrait le: SO

Local n°: 1131
 Prélèvr n°: M05050238
 Du: 05/2005
 Élément: VISIBLES
 Retrait le: SO

Local n°: 1133
 Prélèvr n°: M05050238
 Du: 05/2005
 Élément: VISIBLES
 Retrait le: SO

Local n°: 1231
 Prélèvr n°: M05050238
 Du: 05/2005
 Élément: VISIBLES
 Retrait le: SO

Local n°: 1312
 Prélèvr n°: M05050262
 Du: 05/2005
 Élément: DSO
 Retrait le: SO

Local n°: 1312
 Prélèvr n°: M05050262
 Du: 05/2005
 Élément: DSO
 Retrait le: SO

Local n°: 1415
 Prélèvr n°: M05050254
 Du: 05/2005
 Élément: DSO
 Retrait le: SO

Local n°: 1512
 Prélèvr n°: M05050254
 Du: 05/2005
 Élément: DSO
 Retrait le: SO

Local n°: 1519
 Prélèvr n°: M05050254
 Du: 05/2005
 Élément: DSO
 Retrait le: SO

Local n°: 1213
 Prélèvr n°: M05050252
 Du: 05/2005
 Élément: COL
 Retrait le: SO

Local n°: 1423
 Prélèvr n°: M05050238
 Du: 05/2005
 Élément: FPL
 Retrait le: SO

Local n°: 1429
 Prélèvr n°: M05050238
 Du: 05/2005
 Élément: FPL
 Retrait le: SO

Local n°: 1430
 Prélèvr n°: M05050238
 Du: 05/2005
 Élément: VISIBLES
 Retrait le: SO

Local n°: 1431
 Prélèvr n°: M05050238
 Du: 05/2005
 Élément: VISIBLES
 Retrait le: SO

Local n°: 1433
 Prélèvr n°: M05050238
 Du: 05/2005
 Élément: VISIBLES
 Retrait le: SO

Local n°: 1433
 Prélèvr n°: M05050238
 Du: 05/2005
 Élément: VISIBLES
 Retrait le: SO

Local n°: 1229
 Prélèvr n°: M05050238
 Du: 05/2005
 Élément: VISIBLES
 Retrait le: SO

Local n°: 1229
 Prélèvr n°: M05050238
 Du: 05/2005
 Élément: VISIBLES
 Retrait le: SO

COL : COLLE
 DSO : DALLE DE SOL
 FPL : FAUX PLAFOND
 FIB : FIBROCIMENT
 SO : SANS OBJET

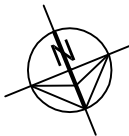
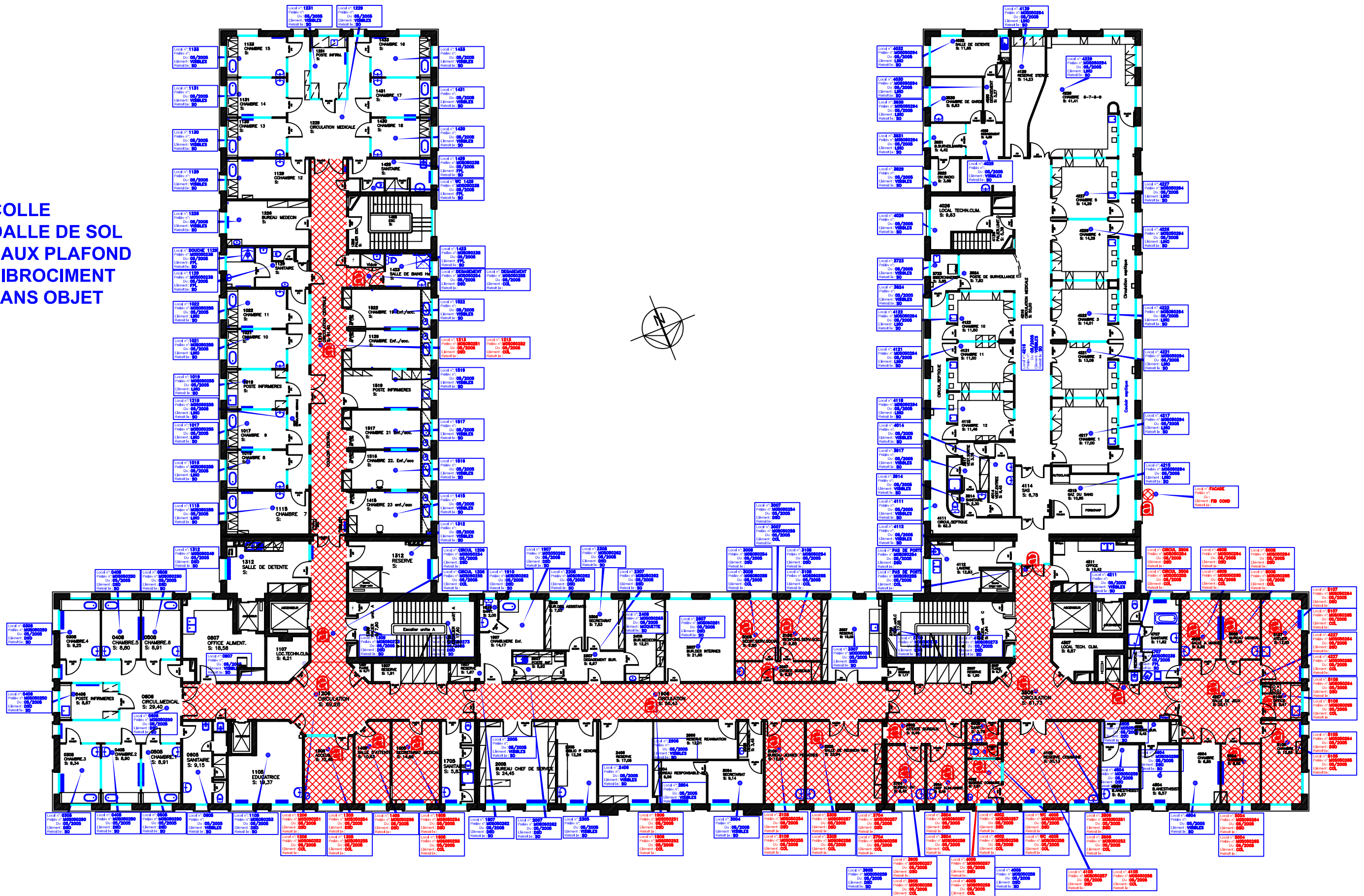

Légende :
  : PRESENCE AMIANTE

EDM CONTRÔLES
 MISE A JOUR D.T.A
 15 RUE AUX JUIFS
 14000 CAEN
 TEL : 02.31.35.06.60 FAX : 02.31.35.06.61
 Mise à jour Septembre 2009

ASSISTANCE PUBLIQUE HÔPITAUX DE PARIS
 GROUPE HOSPITALIER
 COCHIN - St-VINCENT-de-PAUL - LA ROCHE-GUYON
 DIRECTION DES SERVICES TECHNIQUES ET DES TRAVAUX
 27, rue du Faubourg Saint-Jacques
 75679 PARIS Cedex 14

Site SAINT-VINCENT-DE-PAUL
Plan localisation Amiante
Bâtiment M. LELONG R3
PLAN LOCALISATION AMIANTE

DATE : 21/01/05	ECH : Sans	DESSIN : HL
FICHER : SVP_LEL_R3.dwg		

GAINES DESENFUMAGE EXISTANTE
DEBOUCHANT SUR TOITURE
CONDUIT 0.57 x 0.57 m. intérieur
Parpaing de 5 cm. + enduits

Local n°: 0808
Prélév n°: M05050267
Du: 05/2005
Elément: DSO
Retrait le: SO

Local n°: 1008
Prélév n°: M05050266
Du: 05/2005
Elément: DSO
Retrait le: SO

Local n°: 1311
Prélév n°: M05050268
Du: 05/2005
Elément: DSO
Retrait le: SO

Local n°: 1313
Prélév n°:
Du: 05/2005
Elément: VISIBLES
Retrait le: SO

Local n°: 1509
Prélév n°: M05050268
Du: 05/2005
Elément: DSO
Retrait le: SO

Local n°: WC 1509
Prélév n°: M05050268
Du: 05/2005
Elément: DSO
Retrait le: SO

Local n°: 1808
Prélév n°: M05050271
Du: 05/2005
Elément: DSO
Retrait le: SO

Local n°: 2409
Prélév n°: M05050274
Du: 05/2005
Elément: DSO
Retrait le: SO

Local n°: 2409
Prélév n°: M05050275
Du: 05/2005
Elément: COL
Retrait le: SO

Local n°: 2708
Prélév n°: M05050274
Du: 05/2005
Elément: DSO
Retrait le: SO

Local n°: 2708
Prélév n°: M05050275
Du: 05/2005
Elément: COL
Retrait le: SO

Local n°: 2809
Prélév n°: M05050274
Du: 05/2005
Elément: DSO
Retrait le: SO

Local n°: 2809
Prélév n°: M05050275
Du: 05/2005
Elément: COL
Retrait le: SO

Local n°:
Prélév n°:
Du:
Elément:
Retrait le:

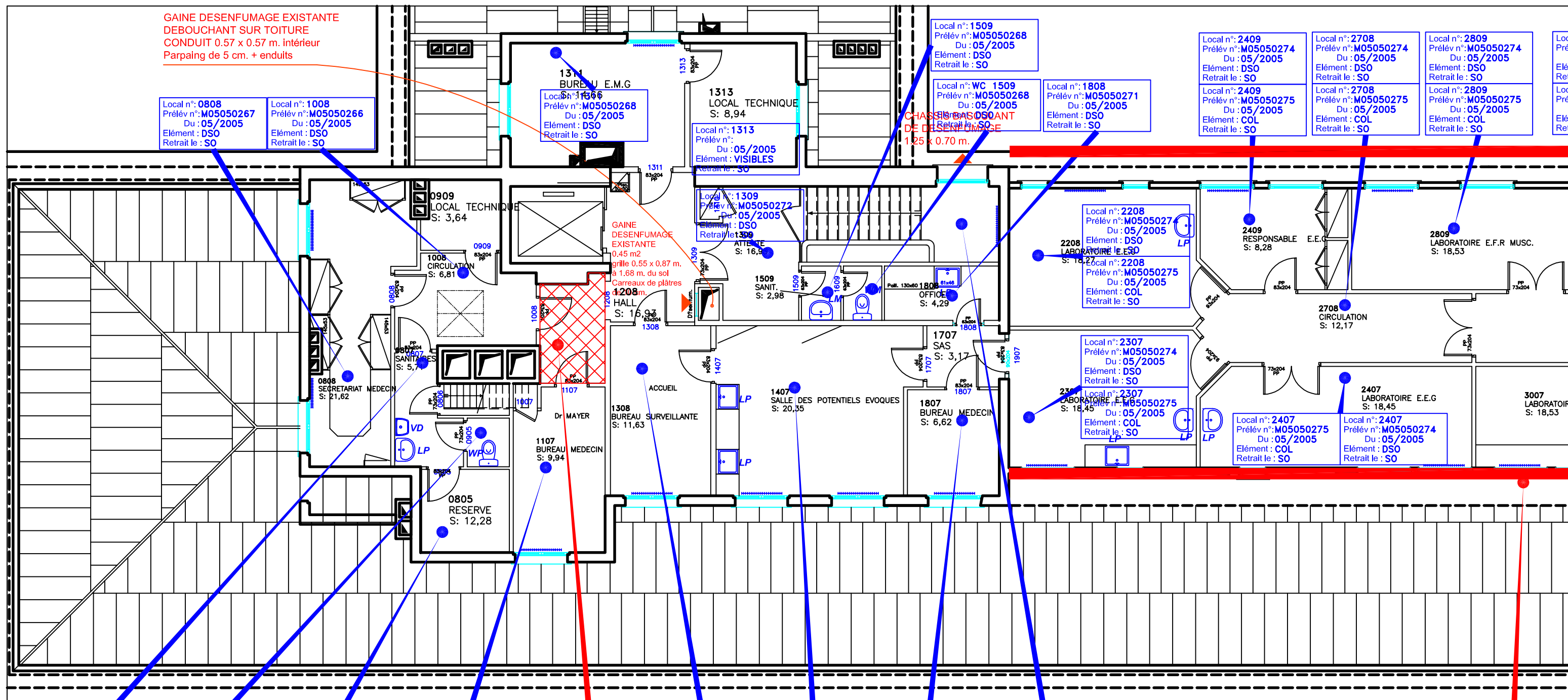

Local n°: 0807
Prélév n°: M05050266
Du: 05/2005
Elément: DSO
Retrait le: SO

Local n°: 0807
Prélév n°: M05050266
Du: 05/2005
Elément: DSO
Retrait le: SO

Local n°: 0805
Prélév n°:
Du: 05/2005
Elément: VISIBLES
Retrait le: SO

Local n°: 1107
Prélév n°:
Du: 05/2005
Elément: VISIBLES
Retrait le: SO

Local n°: 1208
Prélév n°: M05050251
Du: 05/2005
Elément: DSO
Retrait le: SO

Local n°: 1208
Prélév n°: M05050252
Du: 05/2005
Elément: COL
Retrait le:

Local n°: 1308
Prélév n°: M05050269
Du: 05/2005
Elément: DSO
Retrait le: SO

Local n°: 1407
Prélév n°: M05050269
Du: 05/2005
Elément: DSO
Retrait le: SO

Local n°: 1807
Prélév n°: M05050270
Du: 05/2005
Elément: DSO
Retrait le: SO

Local n°: PALIER
Prélév n°: M05050273
Du: 05/2005
Elément: DSO
Retrait le: SO

Local n°:
Prélév n°:
Du:
Elément: FIB
Retrait le:

Légende :

: PRESENCE AMIANTE

- COL : COLLE
- DSO : DALLE DE SOL
- FPL : FAUX PLAFOND
- FIB : FIBROCIMENT
- SO : SANS OBJET

Plan localisation Amiante



MISE A JOUR D.T.A
15 RUE AUX JUIFS
14000 CAEN
TEL : 02.31.35.06.60 FAX : 02.31.35.06.61

Mise à jour Septembre 2009

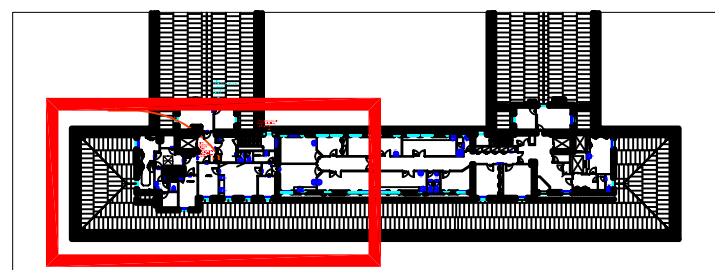

ASSISTANCE PUBLIQUE HÔPITAUX DE PARIS
GROUPE HOSPITALIER
COCHIN - St-VINCENT-de-PAUL - LA ROCHE-GUYON
DIRECTION DES SERVICES TECHNIQUES ET DES TRAVAUX
27, rue du Faubourg Saint-Jacques
75679 PARIS Cedex 14

Site SAINT-VINCENT-DE-PAUL
Bâtiment M. LELONG R4
secteur A

PLAN LOCALISATION AMIANTE

DATE : 21/01/05	ECH : Sans	DESSIN : HL
FICHER : SVP_LEL_R4.dwg		

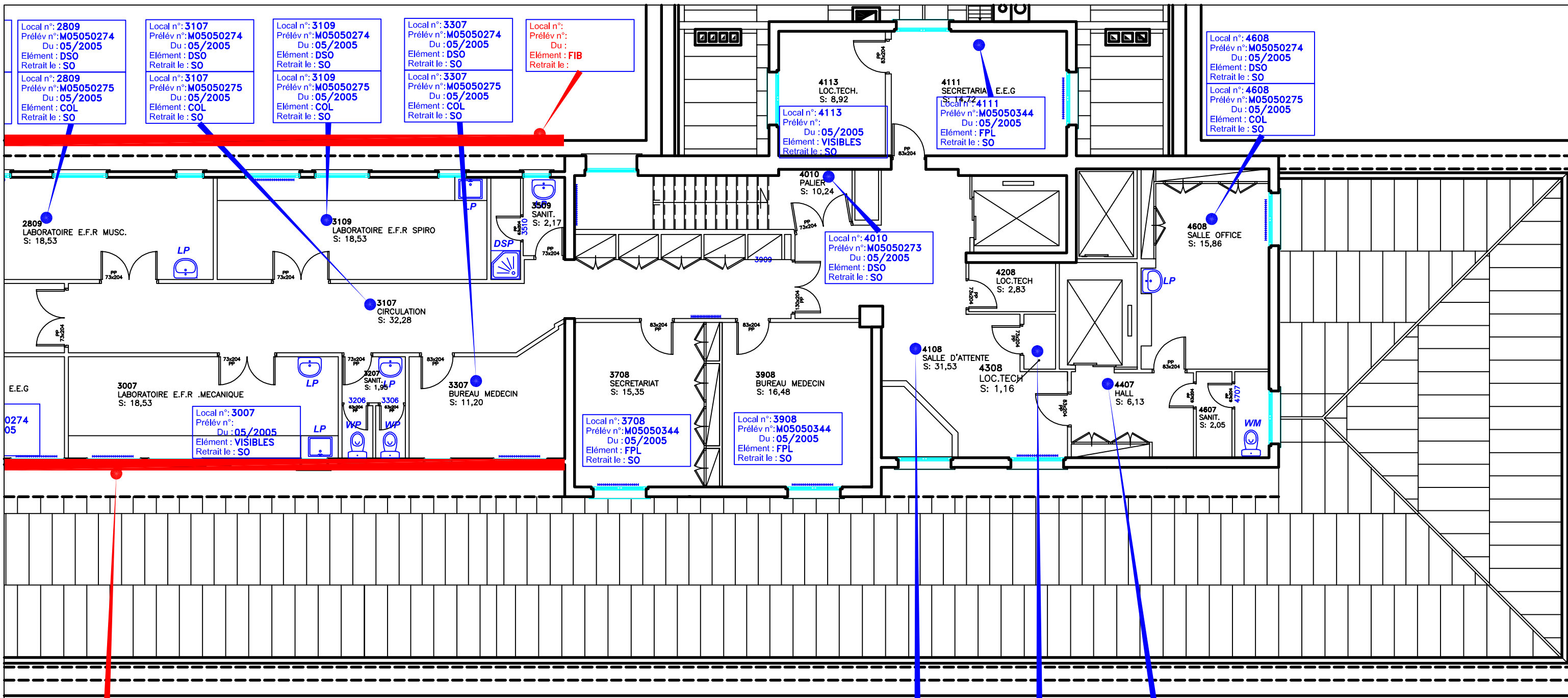

Local n°:
Prélév n°:
Du :
Elément : FIB
Retrait le :

Local n°: 4108
Prélév n°: M05050274
Du : 05/2005
Elément : DSO
Retrait le : SO

Local n°: 3307
Prélév n°: M05050275
Du : 05/2005
Elément : COL
Retrait le : SO

Local n°: 4308
Prélév n°: M05050274
Du : 05/2005
Elément : DSO
Retrait le : SO

Local n°: 4308
Prélév n°: M05050275
Du : 05/2005
Elément : COL
Retrait le : SO

Local n°: 4407
Prélév n°: M05050274
Du : 05/2005
Elément : DSO
Retrait le : SO

Local n°: 4407
Prélév n°: M05050275
Du : 05/2005
Elément : COL
Retrait le : SO

COL : COLLE
DSO : DALLE DE SOL
FPL : FAUX PLAFOND
FIB : FIBROCIMENT
SO : SANS OBJET

Légende :



Plan localisation Amiante



MISE A JOUR D.T.A
15 RUE AUX JUIFS
14000 CAEN
TEL : 02.31.35.06.60 FAX : 02.31.35.06.61

Mise à jour Septembre 2009



COCHIN - St-VINCENT-de-PAUL - LA ROCHE-GUYON
DIRECTION DES SERVICES TECHNIQUES ET DES TRAVAUX
27, rue du Faubourg Saint-Jacques
75679 PARIS Cedex 14

Site SAINT-VINCENT-DE-PAUL
Bâtiment M. LELONG R4
secteur B

PLAN LOCALISATION AMIANTE

DATE : 21/01/05	ECH : Sans	DESSIN : HL
FICHER : SVP_LEL_R4.dwg		

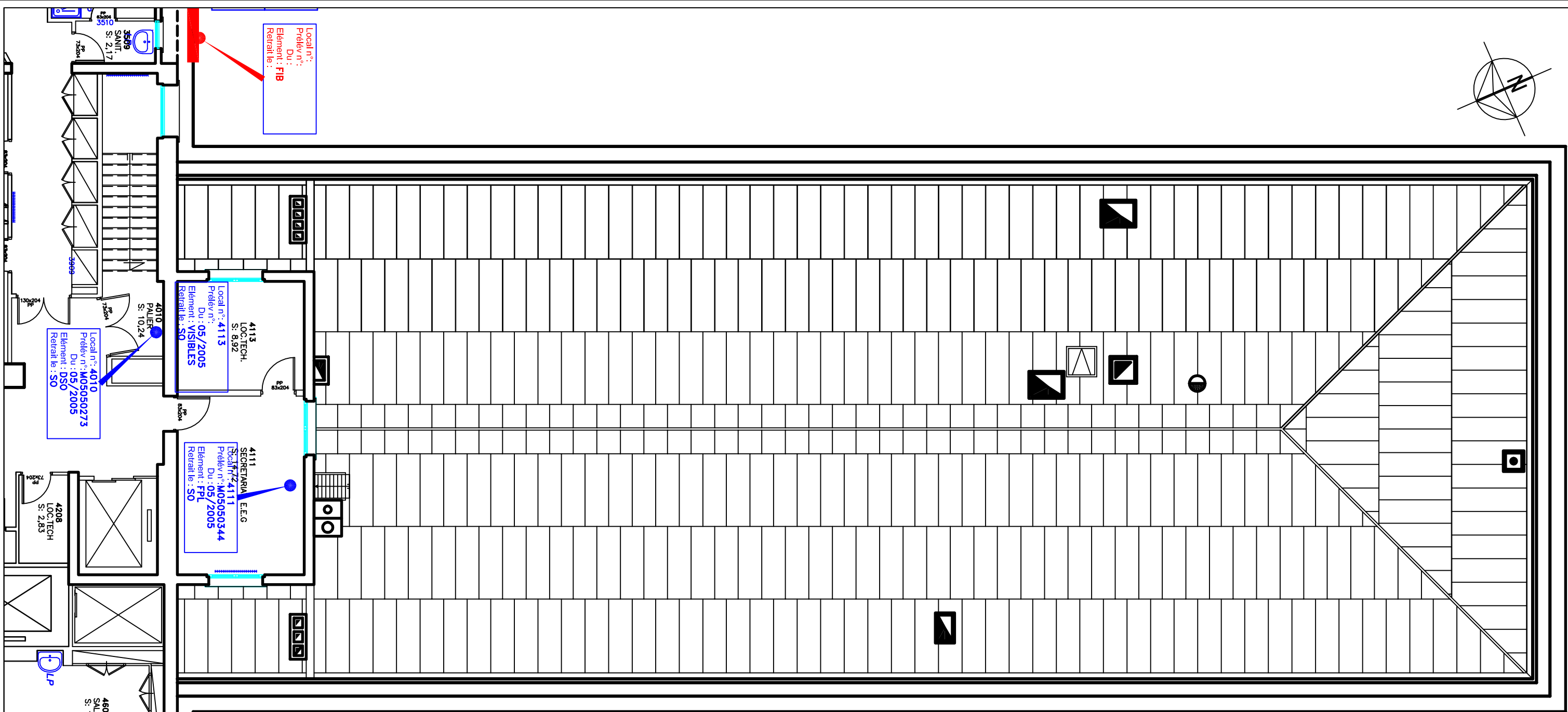
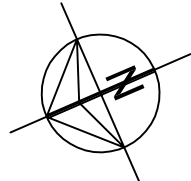

Local n° :
Prélev. n° :
Du :
Retrait le :
Elément : FIB

Local n° : 4113
Prélev. n° : M05050273
Du : 05/2005
Retrait le : SO

Local n° : 4111
Prélev. n° : M05050344
Du : 05/2005
Retrait le : SO

Local n° : 4608
Prélev. n° : M05050274
Du : 05/2005
Retrait le : SO

Légende :

  : PRESENCE AMIANTE



MISE A JOUR D.T.A
15 RUE AUX JUIFS
14000 CAEN
TEL : 02.31.35.06.60 FAX : 02.31.35.06.61

Mise à jour Septembre 2009

Plan localisation Amiante 

- COL : COLLE
- DSO : DALLE DE SOL
- FPL : FAUX PLAFOND
- FIB : FIBROCIMENT
- SO : SANS OBJET

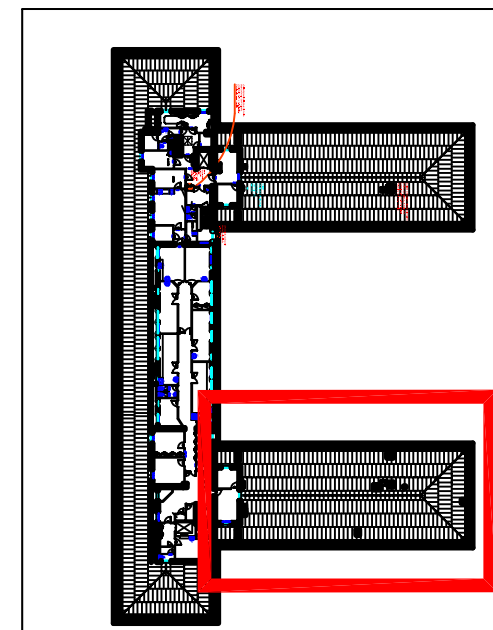

ASSISTANCE PUBLIQUE HÔPITAUX DE PARIS
GROUPE HOSPITALIER

COCHIN - St-VINCENT-de-PAUL - LA ROCHE-GUYON
DIRECTION DES SERVICES TECHNIQUES ET DES TRAVAUX
27, rue du Faubourg Saint-Jacques
75679 PARIS Cedex 14

Site SAINT-VINCENT-DE-PAUL
Bâtiment M. LELONG R4
secteur C

PLAN LOCALISATION AMIANTE

DATE : 21/01/05	ECH : Sans	DESSIN : HL
FICHER : SVP_LEL_R4.dwg		

COL : COLLE
 DSO : DALLE DE SOL
 FPL : FAUX PLAFOND
 FIB : FIBROCIMENT
 SO : SANS OBJET

Légende :



MISE A JOUR D.T.A

15 RUE AUX JUIFS
 14000 CAEN
 TEL : 02.31.35.06.60 FAX : 02.31.35.06.61

Mise à jour Septembre 2009



COCHIN - St-VINCENT-de-PAUL - LA ROCHE-GUYON
 DIRECTION DES SERVICES TECHNIQUES ET DES TRAVAUX
 27, rue du Faubourg Saint-Jacques
 75679 PARIS Cedex 14

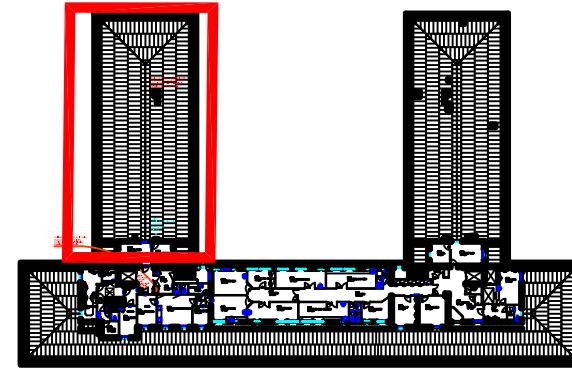

Site SAINT-VINCENT-DE-PAUL

Bâtiment M. LELONG R4
 secteur D

PLAN LOCALISATION AMIANTE

DATE :21/01/05 ECH : Sans DESSIN : HL

FICHER : SVP_LEL_R4.dwg

Plan localisation Amiante

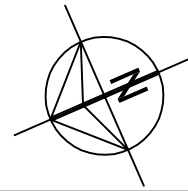

PAS D'AMIANTE

Local n°: 1008
 Prélev. n°: M05050266
 Du: 05/2005
 Élément: DSO
 Retrait le: SO

MAGE EXISTANTE
 SUR TOITURE
 0,57 m. Intérieur
 + enduits

Local n°: 1311
 Prélev. n°: M05050266
 Du: 05/2005
 Élément: DSO
 Retrait le: SO

BUREAU E.M.G

Local n°: 1313
 Prélev. n°: M05050266
 Du: 05/2005
 Élément: VISIBLES

LOCAL TECHNIQUE
 S: 8,94

GAINES
 ARRIVÉE D' AIR FRAIS
 A CREER
 EN TOITURE
 0,30x0,42

Local n°: 1509
 Prélev. n°: M05050266
 Du: 05/2005
 Élément: DSO
 Retrait le: SO

Local n°: WC 1509
 Prélev. n°: M05050266
 Du: 05/2005
 Élément: DSO
 Retrait le: SO

CHASSIS EN ALUMINIUM
 DE DESERTEMENT
 1,25 x 0,70 m.

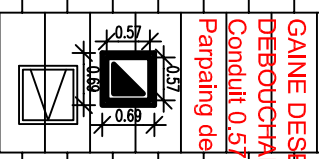

GAINES DESENFUMAGE EXISTANTE
 DEBOUCHANT SUR TOITURE
 Conduit 0,57 x 0,57 m. Intérieur
 Parpaing de 5 cm. + enduits

COL : COLLE
 DSO : DALLE DE SOL
 FPL : FAUX PLAFOND
 FIB : FIBROCIMENT
 SO : SANS OBJET

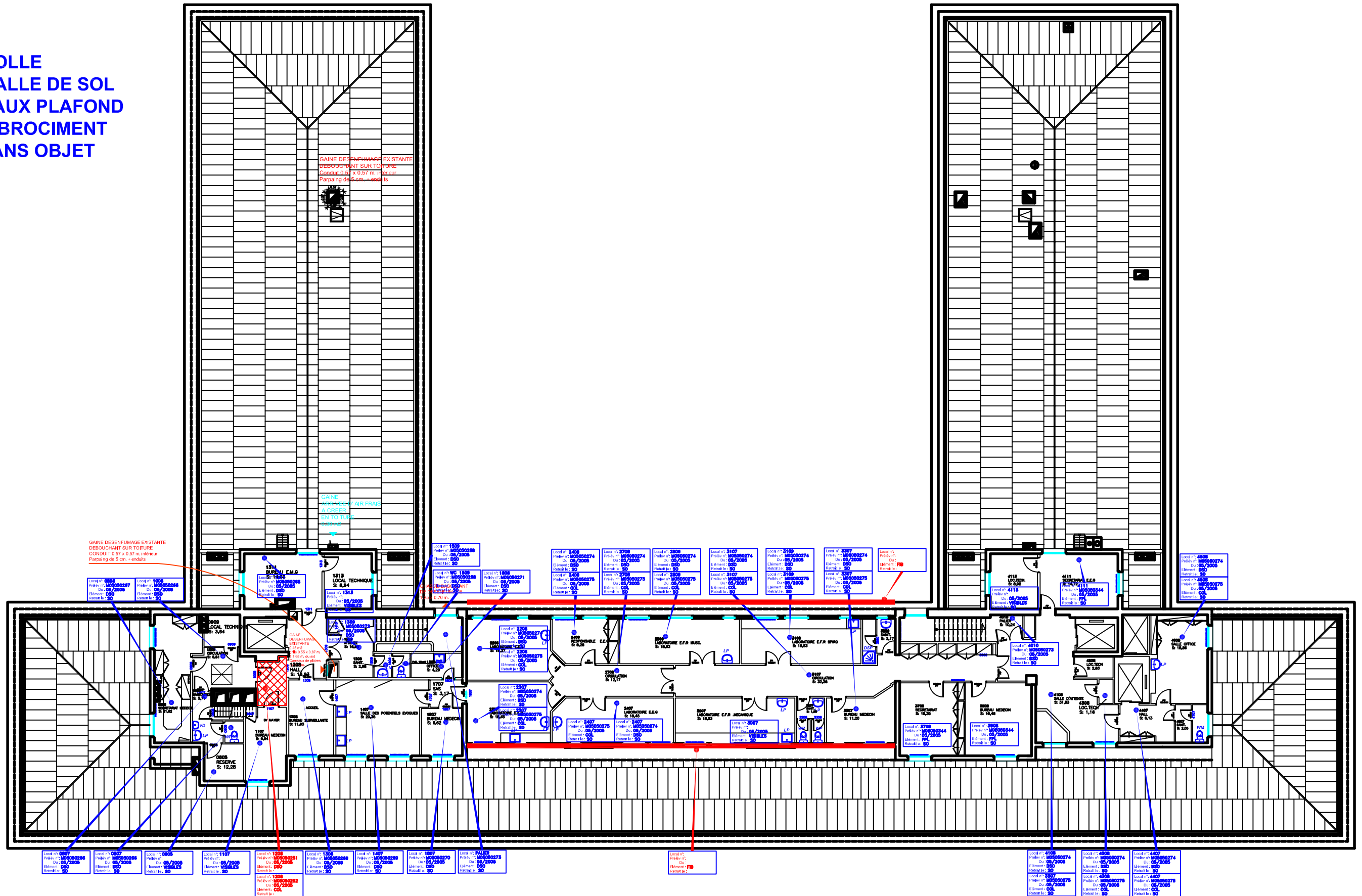

Légende :



  : PRESENCE AMIANTE



MISE A JOUR D.T.A

15 RUE AUX JUIFS
 14000 CAEN
 TEL : 02.31.35.06.60 FAX : 02.31.35.06.61

Mise à jour Septembre 2009



COCHIN - St-VINCENT-de-PAUL - LA ROCHE-GUYON
 DIRECTION DES SERVICES TECHNIQUES ET DES TRAVAUX
 27, rue du Faubourg Saint-Jacques
 75679 PARIS Cedex 14

Site SAINT-VINCENT-DE-PAUL

Plan localisation Amiante 
 Bâtiment M. LELONG R4

PLAN LOCALISATION AMIANTE

DATE : 21/01/05 ECH : Sans DESSIN : HL
 FICHER : SVP_LEL_R4.dwg

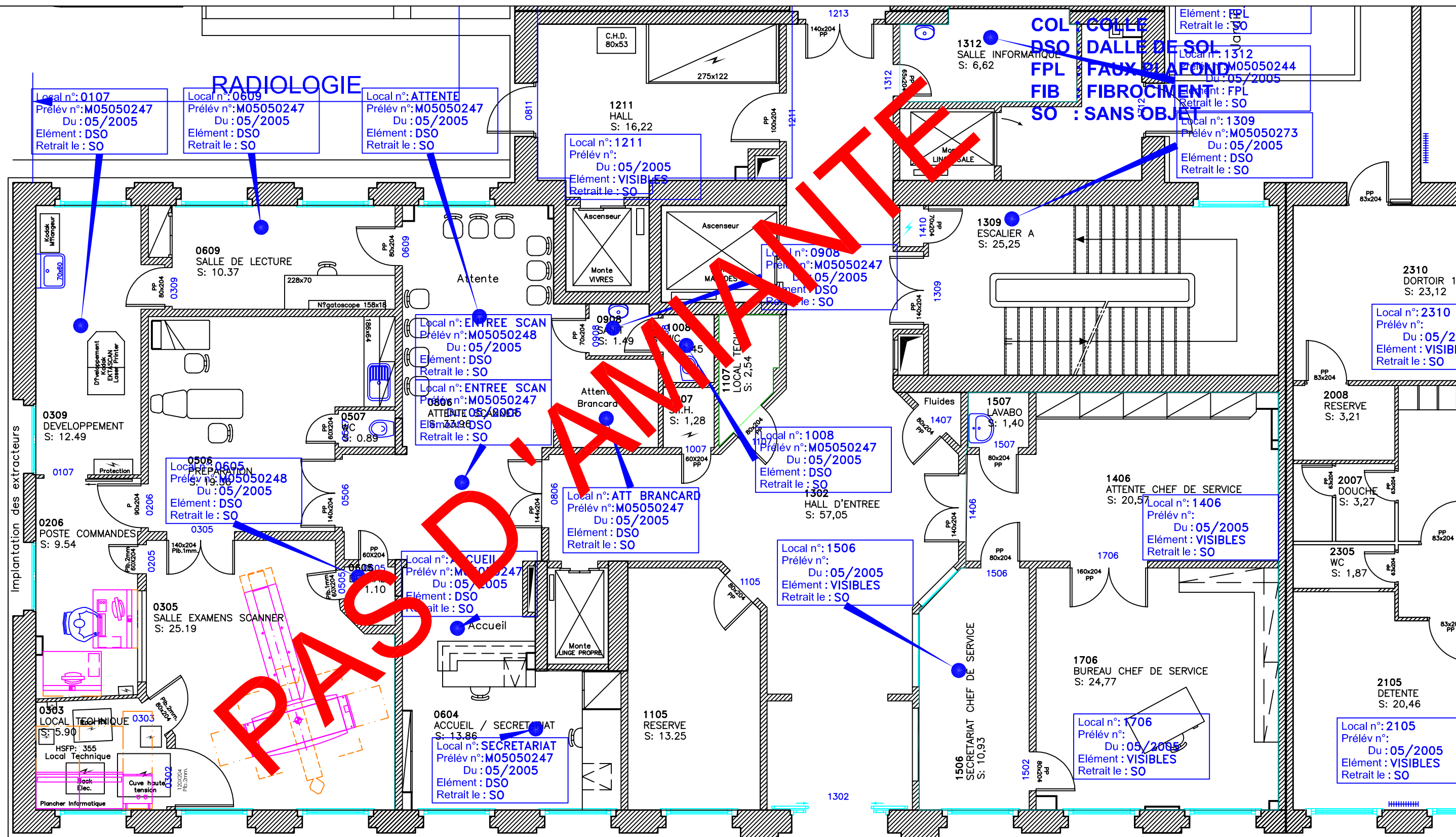
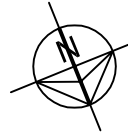

PAS D'AMIANTE

PAS D'AMIANTE

Cour Anglaise

Plan localisation Amiante



MISE A JOUR D.T.A
15 RUE AUX JUIFS
14000 CAEN
TEL : 02.31.35.06.60 FAX : 02.31.35.06.61

Mise à jour Septembre 2009

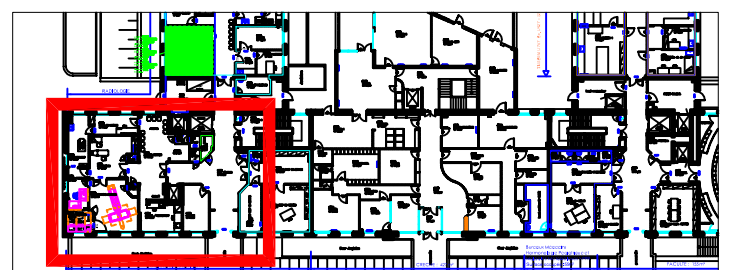

ASSISTANCE PUBLIQUE HÔPITAUX DE PARIS
GROUPE HOSPITALIER

COCHIN - St-VINCENT-de-PAUL
DIRECTION DES SERVICES TECHNIQUES ET DES TRAVAUX
27, rue du Faubourg Saint-Jacques
75679 PARIS Cedex 14

Site SAINT-VINCENT-DE-PAUL
Bâtiment M. LELONG RDC
secteur A

PLAN LOCALISATION AMIANTE

DATE : 28/09/07	ECH : SANS	DESSIN : MM
FICHER : SVP_LEL_R0.dwg		

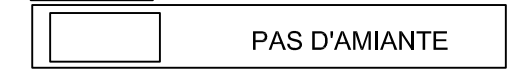
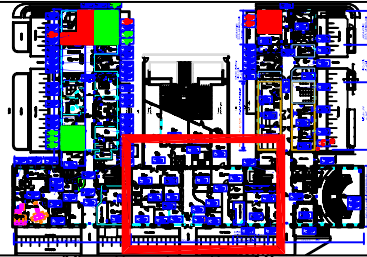

COL : COLLE
DSO : DALLE DE SOL
FPL : FAUX PLAFOND
FIB : FIBROCIMENT
SO : SANS OBJET

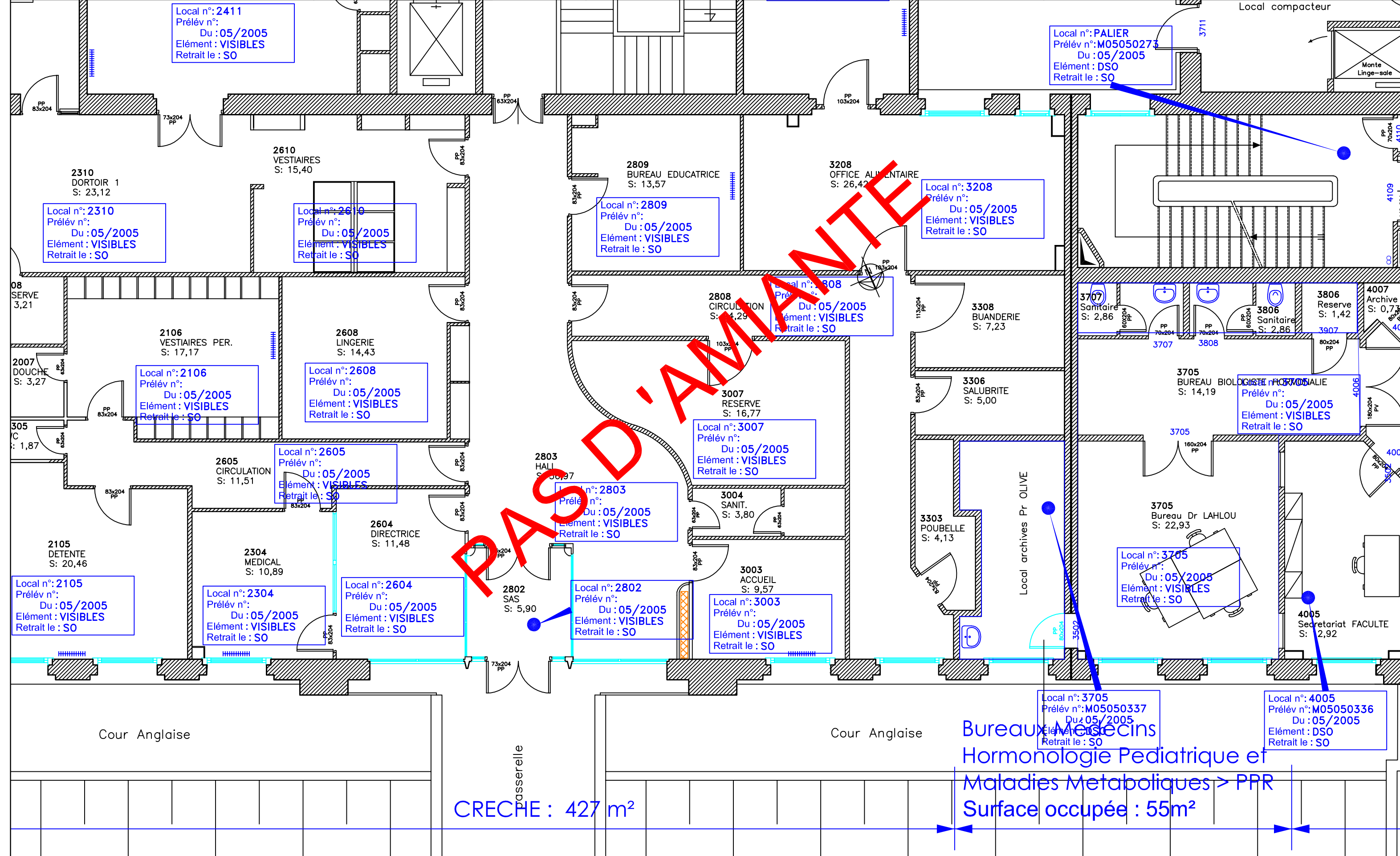

PAS D'AMIANTE

Local n°: 2411
Prélév n°:
Du : 05/2005
Elément : VISIBLES
Retrait le : SO

Local n°: PALIER
Prélév n°: M05050273
Du : 05/2005
Elément : DSO
Retrait le : SO

Local n°: 2310
Prélév n°:
Du : 05/2005
Elément : VISIBLES
Retrait le : SO

Local n°: 3208
Prélév n°:
Du : 05/2005
Elément : VISIBLES
Retrait le : SO

Local n°: 2809
Prélév n°:
Du : 05/2005
Elément : VISIBLES
Retrait le : SO

Local n°: 2610
Prélév n°:
Du : 05/2005
Elément : VISIBLES
Retrait le : SO

Local n°: 2106
Prélév n°:
Du : 05/2005
Elément : VISIBLES
Retrait le : SO

Local n°: 2608
Prélév n°:
Du : 05/2005
Elément : VISIBLES
Retrait le : SO

Local n°: 2808
Prélév n°:
Du : 05/2005
Elément : VISIBLES
Retrait le : SO

Local n°: 3007
Prélév n°:
Du : 05/2005
Elément : VISIBLES
Retrait le : SO

Local n°: 2605
Prélév n°:
Du : 05/2005
Elément : VISIBLES
Retrait le : SO

Local n°: 2803
Prélév n°:
Du : 05/2005
Elément : VISIBLES
Retrait le : SO

Local n°: 3004
Prélév n°:
Du : 05/2005
Elément : VISIBLES
Retrait le : SO

Local n°: 2105
Prélév n°:
Du : 05/2005
Elément : VISIBLES
Retrait le : SO

Local n°: 2304
Prélév n°:
Du : 05/2005
Elément : VISIBLES
Retrait le : SO

Local n°: 2604
Prélév n°:
Du : 05/2005
Elément : VISIBLES
Retrait le : SO

Local n°: 2802
Prélév n°:
Du : 05/2005
Elément : VISIBLES
Retrait le : SO

Local n°: 3003
Prélév n°:
Du : 05/2005
Elément : VISIBLES
Retrait le : SO

Local n°: 3705
Prélév n°:
Du : 05/2005
Elément : VISIBLES
Retrait le : SO

Local n°: 3705
Prélév n°: M05050337
Du : 05/2005
Elément : DSO
Retrait le : SO

Local n°: 4005
Prélév n°: M05050336
Du : 05/2005
Elément : DSO
Retrait le : SO

Cour Anglaise

Cour Anglaise

passerelle
CRECHE : 427 m²

Bureaux Médecins
Hormonologie Pédiatrique et
Maladies Métaboliques > PPR
Surface occupée : 55m²

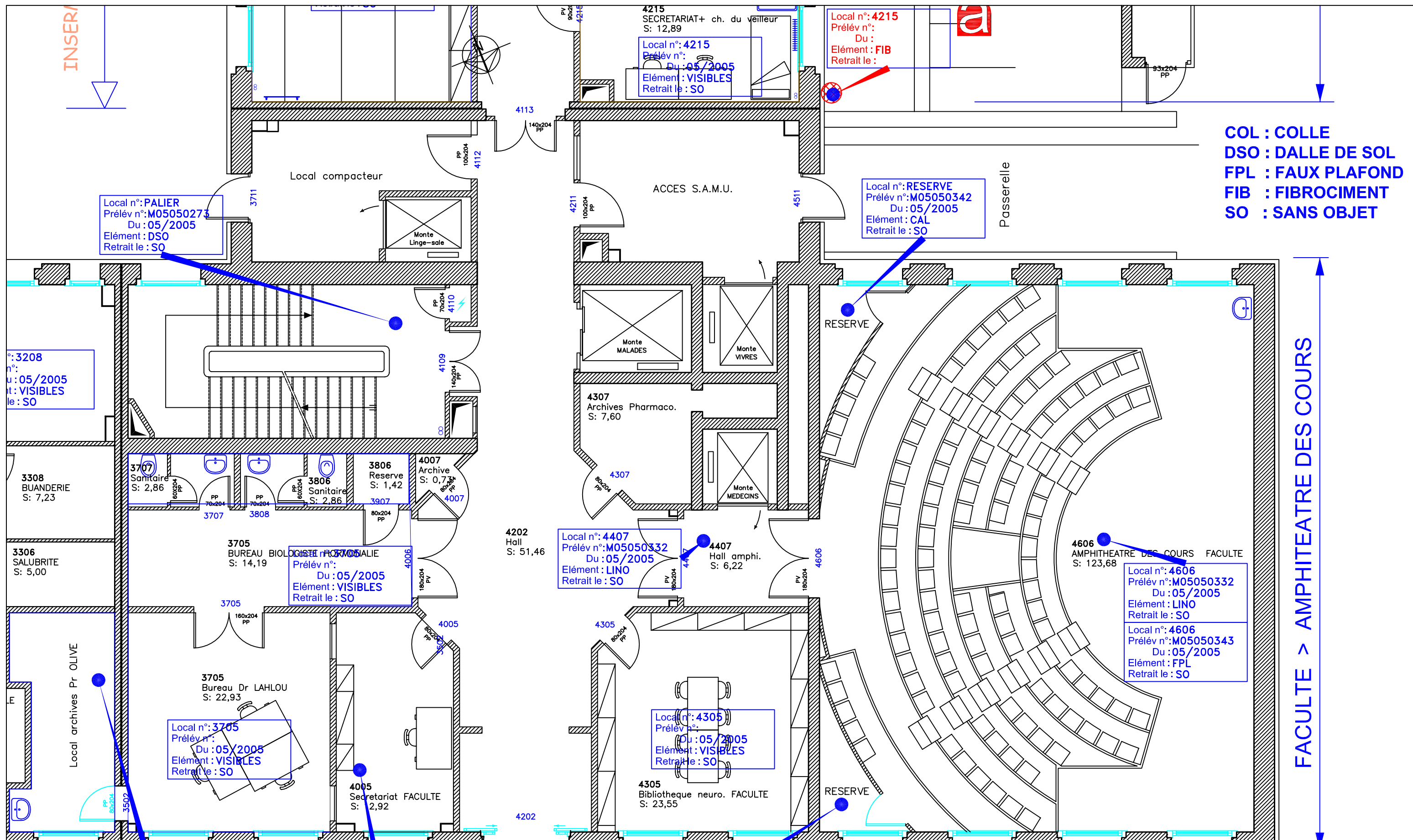

INSERIR

COL : COLLE
 DSO : DALLE DE SOL
 FPL : FAUX PLAFOND
 FIB : FIBROCIMENT
 SO : SANS OBJET

FACULTE > AMPHITHEATRE DES COURS

Local n°: PALIER
 Prélév n°: M05050273
 Du: 05/2005
 Elément: DSO
 Retrait le: SO

Local n°: 4215
 Prélév n°:
 Du: 05/2005
 Elément: VISIBLES
 Retrait le: SO

Local n°: 4215
 Prélév n°:
 Du:
 Elément: FIB
 Retrait le:

Local n°: RESERVE
 Prélév n°: M05050342
 Du: 05/2005
 Elément: CAL
 Retrait le: SO

Local n°: 3208
 Prélév n°:
 Du: 05/2005
 Elément: VISIBLES
 Retrait le: SO

Local n°: 4407
 Prélév n°: M05050332
 Du: 05/2005
 Elément: LINO
 Retrait le: SO

Local n°: 4606
 Prélév n°: M05050332
 Du: 05/2005
 Elément: LINO
 Retrait le: SO
 Local n°: 4606
 Prélév n°: M05050343
 Du: 05/2005
 Elément: FPL
 Retrait le: SO

Local n°: 3705
 Prélév n°:
 Du: 05/2005
 Elément: VISIBLES
 Retrait le: SO

Local n°: 4305
 Prélév n°:
 Du: 05/2005
 Elément: VISIBLES
 Retrait le: SO

Légende :
 : PRESENCE AMIANTE

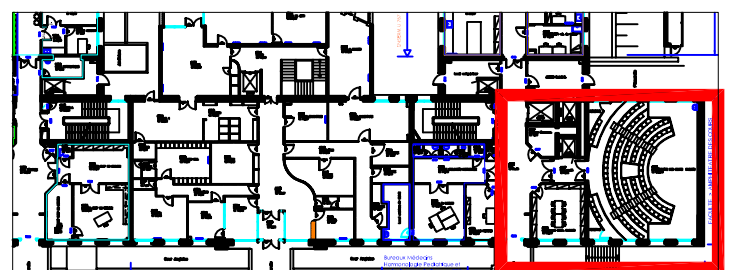

ASSISTANCE PUBLIQUE HÔPITAUX DE PARIS
 GROUPE HOSPITALIER

COCHIN - St-VINCENT-de-PAUL - LA ROCHE-GUYON
 DIRECTION DES SERVICES TECHNIQUES ET DES TRAVAUX
 27, rue du Faubourg Saint-Jacques
 75679 PARIS Cedex 14

Site SAINT-VINCENT-DE-PAUL
 Bâtiment M. LELONG RDC
 secteur C

PLAN LOCALISATION AMIANTE

DATE : 21/01/05 ECH : Sans DESSIN : HL
 FICHER : SVP_LEL_R0.dwg

EDM CONTRÔLES
 MISE A JOUR D.T.A
 15 RUE AUX JUIFS
 14000 CAEN
 TEL : 02.31.35.06.60 FAX : 02.31.35.06.61
 Mise à jour Septembre 2009

Plan localisation Amiante

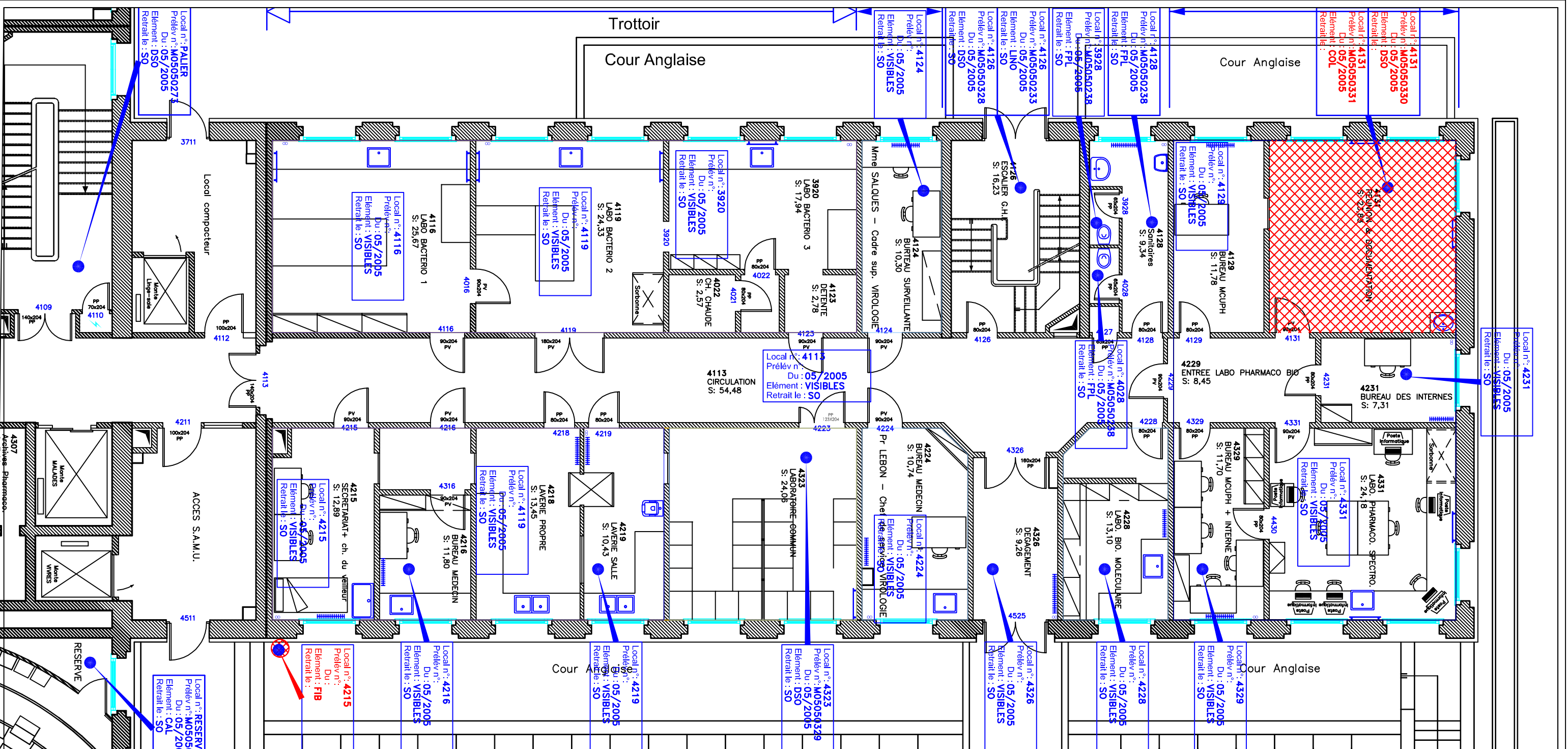

MISE A JOUR D.T.A

15 RUE AUX JUIFS
14000 CAEN
TEL : 02.31.35.06.60 FAX : 02.31.35.06.61

Mise à jour Septembre 2009

- COL : COLLE
- DSO : DALLE DE SOL
- FPL : FAUX PLAFOND
- FIB : FIBROCIMENT
- SO : SANS OBJET

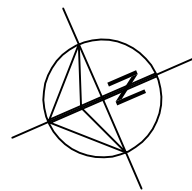

Légende :



Plan localisation Amiante

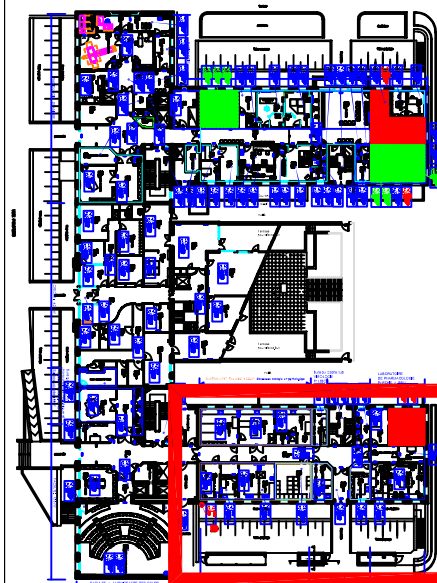

ASSISTANCE PUBLIQUE HÔPITAUX DE PARIS
GROUPE HOSPITALIER

COCHIN - St-VINCENT-de-PAUL - LA ROCHE-GUYON
DIRECTION DES SERVICES TECHNIQUES ET DES TRAVAUX
27, rue du Faubourg Saint-Jacques
75679 PARIS Cedex 14

Site SAINT-VINCENT-DE-PAUL

**Bâtiment M. LELONG RDC
secteur D**

PLAN LOCALISATION AMIANTE

DATE : 21/01/05 ECH : Sans DESSIN : HL

FICHER : SVP_LEL_R0.dwg

Site SAINT-VINCENT-DE-PAUL



Bâtiment M. LELONG RDC
 secteur E

PLAN LOCALISATION AMIANTE

DATE :28/09/07 ECH : Sans DESSIN : MM

FICHER : SVP_LEL_R0.dwg

Légende :

-  : PRESENCE AMIANTE
-  DESAMIANTE



MISE A JOUR D.T.A

15 RUE AUX JUIFS
 14000 CAEN
 TEL : 02.31.35.06.60 FAX : 02.31.35.06.61

Mise à jour Septembre 2009

Plan localisation Amiante 

COL : COLLE
 DSO : DALLE DE SOL
 FPL : FAUX PLAFOND
 FIB : FIBROCIMENT
 SO : SANS OBJET

