



# Cours Municipaux d'Adultes

2018  

---

2019







# Informations générales

## 1 • INSCRIPTION

### 1.1 CONDITIONS D'INSCRIPTION

- Les Cours Municipaux d'Adultes de la Ville de Paris sont réservés exclusivement aux adultes de 18 ans et plus.
- **Sont prioritaires**, les personnes qui suivent une formation dans un **but professionnel** en particulier celles qui sont en recherche d'emploi ou celles qui ont engagé un parcours de formation au sein des Cours Municipaux d'Adultes.
- Plus d'infos sur le site « <http://www.paris.fr/cma> ».

### 1.2 PÉRIODES D'INSCRIPTION

Périodicité des cours	Calendrier des inscriptions	Traitement des candidatures	Calendrier des cours
Annuels	Du 22 août au 10 septembre 2018 inclus	Du 11 septembre au 5 octobre 2018 inclus	Du 8 octobre 2018 au 29 juin 2019
1 <sup>er</sup> semestre	Du 22 août au 10 septembre 2018 inclus	Du 11 septembre au 5 octobre 2018 inclus	Du 8 octobre 2018 au 16 février 2019
2 <sup>nd</sup> semestre	Du 8 au 24 janvier 2019 inclus	Du 25 janvier au 15 février 2019 inclus	Du 18 février au 29 juin 2019
Sessions	Du 22/8 au 10/9/2018 inclus Du 22/8 au 27/9/2018 inclus Du 6 au 29/11/2018 inclus Du 8 au 24/01/2019 inclus Du 12 au 28/3/2019 inclus	Dans le mois qui précède la date du cours	Sessions débutant en octobre 2018 Sessions débutant en novembre ou décembre 2018 Sessions débutant en janvier ou février 2019 Sessions débutant en mars ou avril 2019 Sessions débutant en mai ou juin 2019
VAE de l'EPSAA	Du 22/8 au 22/10/2018 inclus	Réunion d'information le 25/10/2018	Accompagnement de novembre 2018 à juillet 2019

Il n'y a pas de cours pendant les vacances scolaires (à l'exception de certaines sessions), ni les jours fériés, ni le lundi de Pentecôte

### 1.3 MODALITÉS ET PROCÉDURE D'INSCRIPTION

Pour **vous** inscrire vous devez disposer **impérativement** d'une adresse mail personnelle.

**Connectez-vous** sur « <http://www.paris.fr/cma> » pour accéder au catalogue des Cours Municipaux d'Adultes (CMA)

#### Aide à l'inscription :

- Le code de la formation figurant dans la présente brochure vous simplifie la recherche dans le catalogue en ligne. Nous vous conseillons de le recopier dans la case *recherche par libellé* ; vous accéderez ainsi directement à la fiche de la formation.
- Des supports multilingues d'aide à l'inscription en ligne sont mis à votre disposition sur la page d'accueil des CMA « <https://cma.paris.fr> » rubrique « outils d'orientation ».
- Le centre d'appel 3975 peut également vous apporter une aide.
- Une FAQ est jointe au présent catalogue (page 48). Consultez-la ! Vous y trouverez réponse à bon nombre de vos questions.

### 1.4 CONVOCATION ET INSCRIPTION

**Toutes les réponses seront adressées par mail sauf cas particulier**

#### Votre candidature peut être :

- retenue ;
- retenue sous réserve d'évaluation ;
- validée en attente de paiement ;
- mise en liste d'attente ;
- mise en attente avec convocation à un test de niveau et/ou à un entretien ;
- refusée, faute de place disponible, pour absence de prérequis ou encore niveau insuffisant.

**Si votre candidature est retenue, vous êtes convoqué(e) par mail.**

#### Pensez à apporter :

- 1) la convocation
- 2) une photo d'identité
- 3) les copies de vos diplômes ou
- 4) votre carte d'auditeur 2017-2018 tamponnée « compétences acquises » ou « assiduité attestée »
- 5) une souscription d'assurance responsabilité civile pour certaines formations
- 6) un chèque ou espèces du montant de la formation souhaitée si vous ne payez pas en ligne

- L'inscription peut être alors :
  - immédiatement effective.
  - ou dépendante de la réussite à des tests de niveau et/ou à des entretiens de motivation.
- Le règlement de l'inscription se fait en ligne pour les règlements par carte bancaire et auprès des établissements d'accueil pour les règlements en chèque ou en numéraire.
- Les règlements par chèque doivent être libellés à l'ordre de « **Régie des CMA et AE** » et sont acceptés sous réserve d'encaissement du chèque.
- Les règlements en **numéraires sont limités à un montant de 300€**.
- Un demi-tarif arrondi à l'euro inférieur est accordé aux participants bénéficiaires du RSA, de l'ASS ou de l'AAH, sur présentation d'une attestation valide au moment de l'inscription.
- Tout règlement est définitif et vaut inscription pour la totalité de la durée de la formation.
- Votre carte d'auditeur vous sera alors délivrée.
- **Aucun remboursement n'est possible, quel qu'en soit le motif.**

## 1.5 OUVERTURE DES COURS

**Le Bureau des Cours Municipaux d'Adultes se réserve le droit :**

- en début de formation, de ne pas ouvrir un cours dont les effectifs sont insuffisants
- en cours de formation, de fermer un cours dont les effectifs s'avèreraient trop faibles.

## 1.6 TESTS ET SÉLECTION ANTICIPÉS

- Les tests ou entretiens peuvent avoir lieu avant la date de début des cours, ces informations sont indiquées sur la fiche catalogue ; elles vous seront communiquées sur la convocation.
- Les résultats des tests anticipés seront communiqués par mail.
- **Ces entretiens et tests sont obligatoires.** Leurs résultats détermineront votre inscription.

**Exemple :**

**Formations diplômantes :** convocation entre le 17 et le 27 septembre 2018.

**Attention :** Toute absence au test annule de facto la candidature.

## 1.7 TESTS AU PREMIER JOUR DES COURS

- Les résultats des tests sont communiqués par l'établissement. Il est de la responsabilité du candidat d'en prendre connaissance avant la deuxième séance.

## 2. ORGANISATION DES COURS

### 2.1 LIEUX ET HORAIRES DES FORMATIONS

**Les Cours Municipaux d'Adultes** se déroulent pour la plupart dans les établissements scolaires de la Ville de Paris, après le temps scolaire dédié aux enfants. Le public des Cours Municipaux d'Adultes bénéficie ainsi de la qualité des équipements et d'un encadrement professionnel.

Vous serez accueillis dans des établissements scolaires tels que des écoles élémentaires, collèges ou lycées.

Les directrices ou directeurs d'école, les principales et principaux, les proviseuses et proviseurs mandatés par le Bureau des Cours Municipaux d'Adultes, sont responsables de l'organisation des cours du soir proposés dans leur établissement.

Les cours ont lieu le soir entre 18h30 et 21h30. Néanmoins, certains cours ont lieu en journée ou le samedi matin. Les portes des établissements sont ouvertes cing minutes avant et fermées quinze minutes après le début des cours. Aucun dépassement n'est possible.

La liste complète des établissements accueillant les Cours Municipaux d'Adultes est disponible sur le site « <http://www.paris.fr/cma> » à la rubrique « Les lieux de formation ».

### 2.2 OBLIGATIONS DES AUDITEURS

#### • **Assiduité des auditeurs :**

L'auditeur s'engage à participer aux cours avec assiduité. Un registre des présences est tenu par chaque formateur.

Seule une présence régulière donne droit à l'attribution d'une « attestation d'assiduité » (75% du temps).

Toute absence doit être justifiée auprès du formateur. Au bout de trois absences consécutives sans motif valable, le Bureau des Cours Municipaux d'Adultes pourra radier l'auditeur concerné.

#### • **Bonne conduite des auditeurs :**

Toute personne qui compromettrait par sa conduite le bon fonctionnement du cours, en sera exclue.

#### • **Acceptation du règlement intérieur :**

L'acceptation du règlement intérieur, qui vous sera adressé en même temps que votre convocation, conditionne le suivi de la formation demandée. Vous pouvez d'ores et déjà le consulter sur « <http://www.paris.fr/cma> »

Il est de votre responsabilité d'en prendre connaissance.

### 2.3 ÉVALUATION DES ACQUIS

Certaines formations donnent lieu à une évaluation des acquis pouvant se concrétiser par la délivrance d'un « certificat de compétences ». Dans ce cas, le logo **C** est indiqué.

Certaines formations préparent à des diplômes délivrés par l'Éducation Nationale (C.A.P., baccalauréat général, BAC PRO, B.T.S\*...) ou d'autres institutions habilitées. Dans ce cas, le logo **D** est indiqué.

Dans le cadre de la préparation à des titres ou diplômes officiels, les **candidats sont responsables de leur inscription aux épreuves sanctionnant l'obtention du diplôme**. Il leur appartient de vérifier les conditions d'accès aux concours et diplômes.

**Attention** : le coût éventuel de l'inscription aux épreuves demeure à la charge du candidat.

\***C.A.P.** : certificat d'aptitude professionnelle

**BAC PRO** : baccalauréat professionnel

**B.T.S.** : brevet de technicien supérieur

## **2.4 FINANCEMENT DES FORMATIONS ET ORGANISATION DE LA PÉRIODE DE FORMATIONS EN ENTREPRISE**

N'ayant pas le statut d'organisme de formation, ni celui d'établissement d'enseignement, le Bureau des Cours Municipaux d'Adultes ne peut vous assurer la prise en charge de votre formation par une entreprise ou tout autre organisme. Pour les mêmes raisons, il ne peut établir dans le cadre d'une préparation à diplômes une convention de stage avec une entreprise ou tout autre organisme.

**Pour toutes informations complémentaires, consultez le FAQ p.48**

### Calendrier des cours annuels

Sans formation Jours fériés vacances scolaires

**Cours annuels** : du lundi 8 octobre 2018 au samedi 29 juin 2019 inclus

**Inscriptions** du mercredi 22 août (10h) au lundi 10 septembre 2018 (minuit) inclus

**Envoi des réponses** du mardi 11 septembre au vendredi 5 octobre 2018 inclus

**Semaine d'accueil** à Belleville et Alésia du lundi 3 au vendredi 7 septembre inclus (9h à 18h)

Septembre						
Lu	Mar	Mer	Je	Ve	Sa	Di
					1	2
3	4	5	6	7	8	9
10	11	12	13	14	15	16
17	18	19	20	21	22	23
24	25	26	27	28	29	30

Octobre							
Lu	Mar	Mer	Je	Ve	Sa	Di	S
1	2	3	4	5	6	7	40
8	9	10	11	12	13	14	41
15	16	17	18	19	20	21	42
22	23	24	25	26	27	28	43
29	30	31					44

Novembre							
Lu	Mar	Mer	Je	Ve	Sa	Di	S
			1	2	3	4	44
5	6	7	8	9	10	11	45
12	13	14	15	16	17	18	46
18	20	21	22	23	24	25	47
26	27	28	29	30			48

Vacances du 21 octobre au 4 novembre

Toussaint : 1<sup>er</sup> novembre  
Armistice 1918 : 11 novembre

Décembre							
Lu	Mar	Mer	Je	Ve	Sa	Di	S
					1	2	48
3	4	5	6	7	8	9	49
10	11	12	13	14	15	16	50
17	18	19	20	21	22	23	51
24	25	26	27	28	29	30	52
31							

Vacances du 23 décembre au 6 janvier

Janvier							
Lu	Mar	Mer	Je	Ve	Sa	Di	S
	1	2	3	4	5	6	1
7	8	9	10	11	12	13	2
14	15	16	17	18	19	20	3
21	22	23	24	25	26	27	4
28	29	30	31				5

Février							
Lu	Mar	Mer	Je	Ve	Sa	Di	S
				1	2	3	5
4	5	6	7	8	9	10	6
11	12	13	14	15	16	17	7
18	19	20	21	22	23	24	8
25	26	27	28				9

Vacances du 24 février au 10 mars

Mars							
Lu	Mar	Mer	Je	Ve	Sa	Di	S
				1	2	3	9
4	5	6	7	8	9	10	10
11	12	13	14	15	16	17	11
18	19	20	21	22	23	24	12
25	26	27	28	29	30	31	13

Avril							
Lu	Mar	Mer	Je	Ve	Sa	Di	S
1	2	3	4	5	6	7	14
8	9	10	11	12	13	14	15
15	16	17	18	19	20	21	16
22	23	24	25	26	27	28	17
29	30						18

Pâques : lundi 22 avril  
Vacances du 21 avril au 5 mai

Mai							
Lu	Mar	Mer	Je	Ve	Sa	Di	S
		1	2	3	4	5	18
6	7	8		10	11	12	19
13	14	15	16	17	18	19	20
20	21	22	23	24	25	26	21
27	28	29	30	31			22

Fête du travail : 1<sup>er</sup> mai/Victoire 45 : 8 mai  
Ascension : 30 mai

Juin							
Lu	Mar	Mer	Je	Ve	Sa	Di	S
					1	2	22
3	4	5	6	7	8	9	23
10	11	12	13	14	15	16	24
17	18	19	20	21	22	23	25
24	25	26	27	28	29	30	26

Pentecôte : 10 juin

Juillet							
Lu	Mar	Mer	Je	Ve	Sa	Di	S
1	2	3	4	5	6	7	27
8	9	10	11	12	13	14	28
15	16	17	18	19	20	21	29
22	23	24	25	26	27	28	30
28	29	30	31				31

Vacances à partir du 7 juillet

Août							
Lu	Mar	Mer	Je	Ve	Sa	Di	S
			1	2	3	4	31
5	6	7	8	9	10	11	32
12	13	14	15	16	17	18	33
19	20	21	22	23	24	25	34
26	27	28	29	30	31		35



## Calendrier des cours semestriels



Sans formation



Jours fériés



vacances scolaires

**Cours du 1<sup>er</sup> semestre** : du lundi 8 octobre 2018 au samedi 16 février 2019

**Inscriptions** du mercredi 22 août (10h) au lundi 10 septembre 2018 (minuit) inclus

**Envoi des réponses** du mardi 11 septembre au vendredi 5 octobre 2018 inclus

Septembre						
Lu	Mar	Mer	Je	Ve	Sa	Di
					1	2
3	4	5	6	7	8	9
10	11	12	13	14	15	16
17	18	19	20	21	22	23
24	25	26	27	28	29	30

Octobre							
Lu	Mar	Mer	Je	Ve	Sa	Di	S
1	2	3	4	5	6	7	40
8	9	10	11	12	13	14	41
15	16	17	18	19	20	21	42
22	23	24	25	26	27	28	43
29	30	31					44

Novembre							
Lu	Mar	Mer	Je	Ve	Sa	Di	S
			1	2	3	4	44
5	6	7	8	9	10	11	45
12	13	14	15	16	17	18	46
19	20	21	22	23	24	25	47
26	27	28	29	30			48

Vacances du 21 octobre au 4 novembre

Toussaint : 1<sup>er</sup> novembre  
Armistice 1918 : 11 novembre

Décembre						
Lu	Mar	Mer	Je	Ve	Sa	Di
					1	2
3	4	5	6	7	8	9
10	11	12	13	14	15	16
17	18	19	20	21	22	23
24	25	26	27	28	29	30
31						

Vacances du 23 décembre au 6 janvier

Janvier							
Lu	Mar	Mer	Je	Ve	Sa	Di	S
	1	2	3	4	5	6	1
7	8	9	10	11	12	13	2
14	15	16	17	18	19	20	3
21	22	23	24	25	26	27	4
28	29	30	31				5

Février							
Lu	Mar	Mer	Je	Ve	Sa	Di	S
				1	2	3	5
4	5	6	7	8	9	10	6
11	12	13	14	15	16	17	7
18	19	20	21	22	23	24	8
25	26	27	28				9

Vacances du 24 février au 10 mars

**Cours du 2<sup>nd</sup> semestre** : du lundi 18 février au samedi 29 juin 2019

**Inscriptions** du mardi 8 janvier au jeudi 24 janvier 2019 inclus

**Envoi des réponses** du vendredi 25 janvier au vendredi 15 février 2019 inclus

Février						
Lu	Mar	Mer	Je	Ve	Sa	Di
					1	2
4	5	6	7	8	9	10
11	12	13	14	15	16	17
18	19	20	21	22	23	24
25	26	27	28			8

Vacances du 24 février au 10 mars

Mars							
Lu	Mar	Mer	Je	Ve	Sa	Di	S
				1	2	3	9
4	5	6	7	8	9	10	10
11	12	13	14	15	16	17	11
18	19	20	21	22	23	24	12
25	26	27	28	29	30	31	13

Avril							
Lu	Mar	Mer	Je	Ve	Sa	Di	S
1	2	3	4	5	6	7	14
8	9	10	11	12	13	14	15
15	16	17	18	19	20	21	16
22	23	24	25	26	27	28	17
29	30						18

Pâques : lundi 22 avril  
Vacances du 21 avril au 5 mai

Mai						
Lu	Mar	Mer	Je	Ve	Sa	Di
		1	2	3	4	5
6	7	8	9	10	11	12
13	14	15	16	17	18	19
20	21	22	23	24	25	26
27	28	29	30	31		

Fête du travail : 1<sup>er</sup> mai/Victoire 45 : 8 mai  
Ascension : 30 mai

Juin							
Lu	Mar	Mer	Je	Ve	Sa	Di	S
					1	2	22
3	4	5	6	7	8	9	23
10	11	12	13	14	15	16	24
17	18	19	20	21	22	23	25
24	25	26	27	28	29	30	26

Pentecôte : 10 juin

Juillet							
Lu	Mar	Mer	Je	Ve	Sa	Di	S
1	2	3	4	5	6	7	27
8	9	10	11	12	13	14	28
15	16	17	18	19	20	21	29
22	23	24	25	26	27	28	30
29	30	31					31

Vacances à partir du 7 juillet

## Calendrier d'inscription aux sessions 2018-2019

Dates des cours	Périodes d'inscription	Traitement des demandes	Observations
Sessions démarrant en octobre 2018	du Me 22/08 au Lu 10/09/2018 inclus	du Ma 11/9 au Ve 5/10/2018 inclus	Début des cours le 8/10/2018
Sessions démarrant en nov/déc 2018	du Me 22/08 au Je 27/09/2018 inclus	dans le mois qui précède la date du cours	vacances du 21/10 au 4/11/2018 inclus
Sessions démarrant en janv/fév 2019	du Ma 6/11 au Je 29/11/2018 inclus	dans le mois qui précède la date du cours	vacances du 23/12/2018 au 6/01/2019 inclus
Sessions démarrant en mars/avril 2019	du Ma 8/01 au Je 24/01/2019 inclus	du Ven 25/01 au Ven 15/02/2019 inclus	vacances du 24/02 au 10/03/2019 inclus
Sessions démarrant en mai/juin 2019	du Ma 12/03 au Je 28/03/2019 inclus	dans le mois qui précède la date du cours	vacances du 21/04 au 5/05/2019 inclus

# Sommaire

<b>Informations générales</b>	<b>p. 3</b>
<b>Calendrier des cours annuels 2018-2019</b>	<b>p. 8</b>
<b>Calendrier des cours semestriels 2018-2019</b>	<b>p. 9</b>
<b>Calendrier des sessions intensives 2018-2019</b>	<b>p. 10</b>
<b>Vous cherchez à... Les CMA vous proposent...</b>	<b>p.12</b>
<b>Nouvelles formations</b>	<b>p. 14</b>
<b>Enseignement général</b>	<b>p. 15</b>
<b>Les métiers de l'administration</b>	<b>p. 15</b>
<b>Comment choisir sa formation pour apprendre le français</b>	<b>p. 16 à 18</b>
<b>Langue française</b>	<b>p. 20</b>
<b>Langues étrangères</b>	<b>p. 22</b>
<b>Informatique et métiers du web</b>	<b>p. 26</b>
<b>Accompagnement professionnel</b>	<b>p. 30</b>
<b>Entreprise</b>	<b>p. 31</b>
<b>Techniques industrielles</b>	<b>p. 34</b>
<b>Artisanat et métiers d'art</b>	<b>p. 36</b>
<b>Arts appliqués et communication</b>	<b>p. 41</b>
<b>Environnement</b>	<b>p. 46</b>
<b>Sanitaire et social</b>	<b>p. 47</b>
<b>La foire aux questions</b>	<b>p. 48</b>

# Vous cherchez à...

Mettre à jour  
vos  
compétences

Des apprentissages fondamentaux

Préparer  
un  
diplôme

Maîtriser  
des gestes  
techniques

Un savoir faire

Développer  
un talent

Créer votre  
site Web

Une maîtrise des outils d'aujourd'hui

Monter une  
association

Acquérir de  
nouvelles  
connaissances

Des clés pour votre évolution professionnelle

Créer votre  
entreprise

Préparer  
un  
concours

Développer vos compétences

Apprendre  
une nouvelle  
langue

Apprendre  
à parler en  
public

# Les **CMA** vous proposent...

**Français**

**Informatique**

**Artisanat : Couture, cuisine, chapellerie, broderie, bijou**

**Techniques industrielles : mécanique, électricité, chaudronnerie**

**Informatique : programmation, réseaux sociaux**

**Arts appliqués : Communication visuelle, aménagement d'espaces**

**Entreprise : créations d'entreprise**

**Métiers de l'administration**

**Accompagnement professionnel : communication**

**Langues étrangères**



# NOUVELLES FORMATIONS 2018-2019

## ● Langues

### Anglais

Anglais du voyageur \_\_\_\_\_ p. 23

### Italien

L'italien par les arts, la société et la culture \_\_\_\_\_ p. 24

### Langues d'Asie

Japonais de l'entreprise \_\_\_\_\_ p. 25

Japonais de l'accueil : entraînement à l'oral \_\_\_\_\_ p. 25

## ● Informatique et métiers du web

Word : publipostage, tabulations et tableaux \_\_\_\_\_ p. 26

Excel se perfectionner : Powerpivot \_\_\_\_\_ p. 26

Excel : bases de données, tableaux croisés dynamiques, liaisons graphiques \_\_\_\_\_ p. 26

Webmarketing - Facebook Ads \_\_\_\_\_ p. 27

Web analytics - Google analytics \_\_\_\_\_ p. 27

Webmarketing Community Manager : perfectionnement \_\_\_\_\_ p. 27

Brand marketing - Identité visuelle de marque \_\_\_\_\_ p. 27

Programmer en HTML et Feuilles de style CSS3 : approfondissement et se perfectionner en SEO \_\_\_\_\_ p. 28

Programmer en JavaScript avec jQuery : perfectionnement \_\_\_\_\_ p. 28

## ● Accompagnement professionnel

Accueillir le public \_\_\_\_\_ p. 30

## ● Entreprise

L'essentiel de la fiscalité pour les entrepreneurs individuels \_\_\_\_\_ p. 31

Accompagnement au lancement et au développement d'activité \_\_\_\_\_ p. 32

Emergence de projets de création d'entreprise \_\_\_\_\_ p. 32

Les 12 heures des contrats et leur formalisme \_\_\_\_\_ p. 32

Les 12 heures de création de l'image de marque de son entreprise \_\_\_\_\_ p. 32

Les 12 heures de création d'outils digitaux pour les porteurs de projet \_\_\_\_\_ p. 32

Les 12 heures du pitch projet \_\_\_\_\_ p. 32

Les 12 heures de la propriété industrielle \_\_\_\_\_ p. 32

Les 24 heures d'une offre commerciale à forte valeur ajoutée \_\_\_\_\_ p. 32

Les 24 heures des projets de coopération internationale et son financement \_\_\_\_\_ p. 32

Les 24 heures du Yield management et de la tarification dynamique \_\_\_\_\_ p. 32

Gestion d'association \_\_\_\_\_ p. 32

Création d'association \_\_\_\_\_ p. 32

Stratégie et business modèle de création d'entreprise \_\_\_\_\_ p. 33

Travailler son business plan \_\_\_\_\_ p. 33

Structuration du projet de création d'entreprise \_\_\_\_\_ p. 33

Définir sa cible clientèle d'entreprise \_\_\_\_\_ p. 33

Parcours d'entreprise stratégie client \_\_\_\_\_ p. 33

Parcours d'entreprise productivité stratégique \_\_\_\_\_ p. 33

Les 12 heures du projet professionnel et d'entreprise avec le moyen-orient \_\_\_\_\_ p. 33

Les 24 heures du tourisme durable \_\_\_\_\_ p. 33

## ● Techniques industrielles

Domotique et Smart Grid, niveaux 1 et 2 \_\_\_\_\_ p. 34

Formation sur véhicules anciens et de collection, niveaux 1 et 2 \_\_\_\_\_ p. 34

Mention complémentaire de technicien ascensoriste \_\_\_\_\_ p. 34

Préparation BAC Pro Maintenance des véhicules \_\_\_\_\_ p. 34

Réalisation d'ouvrages chaudronnés \_\_\_\_\_ p. 35

Réalisation de pièces complexes \_\_\_\_\_ p. 35

Préparation CAP Maintenance des véhicules \_\_\_\_\_ p. 35

## ● Artisanat et métiers d'art

### Métier de chapelier-modiste

Chapeau : feutre, patronage et feutre avec incrustation \_\_\_\_\_ p. 36

Chapeau : Sisal, paille cousue et tissu tendu \_\_\_\_\_ p. 36

Garnitures pour chapeaux et ornements de coiffure \_\_\_\_\_ p. 36

### Couture

Coupe-à-plat sur objectifs adaptés \_\_\_\_\_ p. 36

Opérateur multipostes en confection \_\_\_\_\_ p. 36

Lectra perfectionnement \_\_\_\_\_ p. 37

Opérateur couture main : 1<sup>er</sup> et 2<sup>nd</sup> cycles \_\_\_\_\_ p. 37

Moulage initiation session intensive \_\_\_\_\_ p. 37

Modéliste-prototypiste \_\_\_\_\_ p. 37

Modéliste-toiliste : pièces à manches \_\_\_\_\_ p. 37

Modéliste-toiliste : modèles d'exception \_\_\_\_\_ p. 37

### Création textile

Textiles innovants et intelligents \_\_\_\_\_ p. 38

### L'art du bijou

Modélisation numérique pour la bijouterie, joaillerie, approfondir \_\_\_\_\_ p. 39

## ● Arts appliqués et communication

Dessin et pratiques contemporaines \_\_\_\_\_ p. 41

Scénographie événementielle : initiation \_\_\_\_\_ p. 41

Scénographie événementielle : approfondissement \_\_\_\_\_ p. 41

Première Pro approfondir \_\_\_\_\_ p. 42

Start'web : créer votre site internet personnalisé \_\_\_\_\_ p. 42

Design et prototypage d'applications mobiles avec Adobe XD \_\_\_\_\_ p. 43

Photographie de reportage : suivi de projet professionnel \_\_\_\_\_ p. 44

Evolution et tendances du graphisme culturel et publicitaire \_\_\_\_\_ p. 44

Web documentaire, approfondissement \_\_\_\_\_ p. 45

Rough et story-board, approfondir \_\_\_\_\_ p. 45

## ● Sanitaire et social

CAP Accompagnement éducatif petite enfance \_\_\_\_\_ p. 47

## ENSEIGNEMENT GÉNÉRAL

	Volume horaire	Certifiant/ Diplômant	Annuel/ semestriel	Tarif	Demi -tarif	CODE
<b>REMISE A NIVEAU</b>						
Consolidation des savoirs fondamentaux	300h	C	A	92 €	46 €	CSF
Remise à niveau en langue anglaise - niveau 1	120h		A	72 €	36 €	AN/REM/N1
Remise à niveau en langue anglaise - niveau 2	120h	C	A	72 €	36 €	AN/REM/N2
<b>PRÉPARATION AUX DIPLÔMES</b>						
Diplôme National du Brevet - série Collège 2 <sup>ème</sup> année	300h	D	A	100 €	50 €	5/C
Baccalauréat général	/	D	A	130 €	65 €	2/LMA

## LES MÉTIERS DE L'ADMINISTRATION

	Volume horaire	Certifiant/ Diplômant	Annuel/ semestriel	Tarif	Demi -tarif	CODE
Réussir à l'oral d'un concours administratif de catégorie A et B	15h		Ss	104 €	52 €	6/AB/ORAL
Techniques argumentatives - (cours de jour)	45h	C	S	51 €	25 €	ECR/TA
Note d'analyse, de synthèse et cas pratique	45h		S	104 €	52 €	NOTE A
Entraînement à la note d'analyse, de synthèse et cas pratique	21h		Ss	104 €	52 €	NOTE A/ENT
<b>PRÉPARATION AUX CONCOURS ADMINISTRATIFS</b>						
Préparation aux concours administratifs de catégorie B	225h		S	155 €	77 €	6/B
Préparation aux concours administratifs de catégorie C	120h		S	104 €	52 €	6/C

# Comment choisir sa formation

BONJOUR

## Je parle déjà français



**Mon pays d'origine :**  
**On y parle français**

**Je ne suis jamais  
allé(e) à l'école**  
dans mon pays  
d'origine

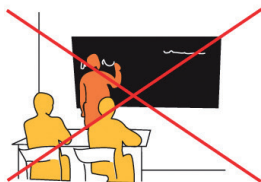

**Je ne suis pas  
allé(e) à l'école**  
dans mon pays  
d'origine  
après l'âge de 16 ans

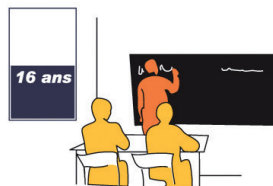

**FOF**

**Français**  
sur Objectifs  
Fondamentaux



# pour apprendre le français ?

## APPRENDRE LE FRANÇAIS AUX CMA

LANGUE FRANÇAISE

**Je veux apprendre à :**

■ lire le français \_\_\_\_\_

■ écrire le français \_\_\_\_\_



**Mon pays d'origine :**  
**On n'y parle pas français**  
**mais j'ai appris à parler français**

**Je ne suis pas allé(e) à l'école**  
**dans mon pays d'origine**  
**après l'âge de 16 ans**



**FOA<sup>ER</sup>**

**Français**  
**sur Objectifs**  
**Adaptés**  
**Écrit renforcé**

# Comment choisir sa formation



**Je ne parle pas français**  
**Je parle peu français**



+ de 16 ans  
18 ans  
17 ans  
**16 ans**

**Je suis allé(e) à l'école**  
**dans mon pays d'origine**  
**au-delà de l'âge de 16 ans**

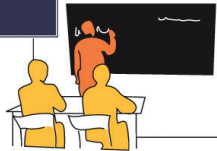

16 ans

**Je ne suis**  
**dans mon**  
**après l'âge**

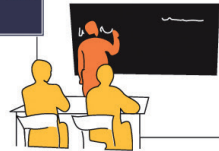

**Je sais écrire**  
**dans une langue**  
**à alphabet latin**

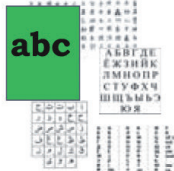

**Je sais écrire**  
**dans une langue**  
**à alphabet latin**



**FLE**

**Français**  
**Langue**  
**Étrangère**

**FOAL**

**Français**  
**sur Objectif**  
**Adapté**  
**Latin**

# pour apprendre le français ?

## APPRENDRE LE FRANÇAIS AUX CMA

LANGUE FRANÇAISE

**Je veux apprendre à :**

- lire le français
- écrire le français
- parler le français



**Je n'ai pas allé(e) à l'école**  
dans mon pays d'origine  
avant l'âge de 16 ans

**Je ne suis jamais allé(e) à l'école**



**Je ne sais pas écrire**  
dans une langue  
à l'alphabet latin

**Je n'ai jamais appris à écrire**



**FOA<sup>NL</sup>**

**Français sur Objectifs Adaptés Non latin**

**Français sur Objectifs Adaptés Alpha**

**FOA Alpha**

**CMA**  
**Cours Municipaux d'Adultes**

# LANGUE FRANÇAISE

	Volume horaire	Certifiant/ Diplômant	Annuel/ semestriel	Tarif	Demi-tarif	CODE
--	----------------	--------------------------	-----------------------	-------	------------	------

## FRANÇAIS POUR FRANCOPHONES

### *Français pour francophones faiblement scolarisés dans leur pays d'origine*

Français sur objectifs fondamentaux	120h	C	A	37 €	18 €	FF/120
Français sur objectifs fondamentaux	180h	C	A	42 €	21 €	FF/180
Français sur objectifs fondamentaux avec approche du support informatique	180h	C	A	42 €	21 €	FF/180/I
Français sur objectifs fondamentaux niveau 5 et initiation à la bureautique	180h	C	A	42 €	21 €	FF/180/5-B
Initiation informatique pour les apprenants en Français - (cours de jour)	15h		Ss	51 €	25 €	1ER CI

### *Français pour francophones faiblement scolarisés en France*

Mieux s'exprimer à l'oral et à l'écrit	60h		S	72 €	36 €	ECR/SOI
Ecrire dans les situations de la vie quotidienne	45h	C	S	51 €	25 €	ECR/VIQ
Enrichir son vocabulaire - (cours de jour)	30h	C	S	21 €	10 €	FF/ENR VOC
Aide à la rédaction de lettres administratives - (cours de jour)	30h	C	S	21 €	10 €	FF/LA
Ecrire au quotidien	45h	C	S2	51 €	25 €	ECR/QUOT
Maîtriser l'orthographe et la grammaire pour mieux rédiger	60h	C	S	72 €	36 €	ORTHO

## FRANÇAIS POUR NON FRANCOPHONES

### *Français pour non-francophones faiblement scolarisés*

Français sur objectifs adaptés pour publics ne maîtrisant aucun système d'écriture - Alphabétisation	180h	C	A	42 €	21 €	FO/ALPHA
Français sur objectifs adaptés pour publics non francophone maîtrisant une langue à alphabet latin	180h	C	A	42 €	21 €	FO/L
Français sur objectifs adaptés pour publics ne maîtrisant aucune langue à alphabet latin, niveau 1, pour publics de langue arabe	180h	C	A	42 €	21 €	FO/NL1/ARAB



Français sur objectifs adaptés pour publics ne maîtrisant aucune langue à alphabet latin	180h	C	A	42 €	21 €	FO/NL
Ecrit renforcé	180h	C	A	42 €	21 €	FO/ECR R
Français sur objectifs adaptés niveau 3	180h	C	A	42 €	21 €	FO/MX/3
Phonétique du français - (cours de jour)	30h		S2	21 €	10 €	FO/PHON
Préparation au diplôme de compétence en langue française professionnelle (DCL FP)	45h	D	Ss	31 €	15 €	FO/DCLFP
<i>Français pour non-francophones scolarisés - Français Langue Etrangère (FLE)</i>						
Français langue étrangère	60h	C	S	140 €	70 €	FL/60
Français langue étrangère	90h	C	S	190 €	95 €	FL/90
Français langue étrangère - (cours de jour)	60h	C	S	140 €	70 €	FL/60/J
Français langue étrangère - (journée ou soirée)	120h	C	S	270 €	135 €	FL/120
FLE présentiel (45h) - distanciel (15h)	60h		S	150 €	75 €	FL/60/PD
FLE et milieu professionnel, niveau B1.2	45h		S	100 €	50 €	FLE/PRO
FLE à visée universitaire, niveau B2 - (cours de jour)	45h		S	100 €	50 €	FL/UNIV
Français langue étrangère, écriture créative, niveau B1 - B2 - (cours de jour)	45h		S	100 €	50 €	FL/EC/B1
Français langue étrangère : écrit renforcé	45h		S	100 €	50 €	FL/ECR R
Français langue étrangère : atelier d'expression orale	30h		S	100 €	50 €	FL/ORAP
Français langue étrangère phonétique : travail en laboratoire de langue	30h		S	100 €	50 €	FL/PHON
Français par les techniques théâtrales - (cours de jour)	30h		Ss	238 €	119 €	FL/THEA
Préparation au diplôme de compétence en langue, français langue étrangère - DCL - (cours de jour)	30h	D	Ss	186 €	93 €	FL/DCL
Préparation au Diplôme d'études en langue française - DELF B1 - (cours de jour)	45h	D	S	186 €	93 €	FL/DELFB1
Préparation au Diplôme d'études en langue française - DELF B2	45h	D	S2	186 €	93 €	FL/DELFB2/SEM
<b>FORMATIONS AVEC PEDAGOGIES ADAPTEES AUX PERSONNES EN SITUATION DE HANDICAP</b>						
Français pour adultes sourds et malentendants- (cours de jour)	180h		A	42 €	21 €	FF/180/S
Français pour adultes handicapés mentaux avec ateliers d'expression plastique	180h		A	42 €	21 €	FOF/180/HAN

# LANGUES ÉTRANGÈRES

	Volume horaire	Certifiant/ Diplômant	Annuel/ semestriel	Tarif	Demi-tarif	CODE
<b>ALLEMAND</b>						
Cours tous niveaux	60h	C	A	180 €	90 €	AL
Cours intensif	60h	C	S	322 €	161 €	AL/IN
Cours à effectifs limités	30h	C	S	228 €	114 €	AL/EL
L'allemand par le cinéma	30h		S	228 €	114 €	AL/CINE
Jeux de rôle professionnels en allemand	30h		Ss	228 €	114 €	AL/THEA
Préparation à l'examen du Goethe-Zertifikat B2	60h	D	A	295 €	147 €	AL/GZ
Préparation à l'examen du Goethe-Zertifikat C1	60h	D	A	295 €	147 €	AL/GZ/C1
<b>ANGLAIS</b>						
Cours tous niveaux	60h	C	A	180 €	90 €	AN
Cours intensif	60h	C	S	322 €	161 €	AN/IN
Sessions intensives 30 Heures	30h		Ss	228 €	114 €	AN/IN/30
Sessions intensives 60 Heures	60h		Ss	322 €	161 €	AN/IN/60
Anglais présentiel (30h) - distanciel (30h)	60h		S	250 €	125 €	AN/60/PD/
Anglais de l'entreprise - présentiel (30h) - distanciel (30h), niveau 1	60h	C	S1	250 €	125 €	AN/ENTRE/ PD/1
Anglais de l'entreprise - présentiel (30h) - distanciel (30h), niveau 2	60h	C	S2	250 €	125 €	AN/ENTRE/ PD/2
Rechercher un emploi en langue anglaise	30h		Ss	228 €	114 €	AN/EMP
Anglais de l'entreprise, niveau 1	30h	C	S1	114 €	57 €	AN/ENTRE/1
Anglais de l'entreprise, niveau 2	30h	C	S2	228 €	114 €	AN/ENTRE/2
Anglais : hôtellerie, restauration, niveau 1	30h		Ss	114 €	57 €	AN/HOTRES/1
Anglais : hôtellerie, restauration, niveau 2	30h		Ss	228 €	114 €	AN/HOTRES/2
Approche de la culture managériale en anglais	30h		S	228 €	114 €	AN/MANAG
Anglais de la mode	30h		Ss	114 €	57 €	AN/MOD
Anglais : traduction professionnelle	30h		S	228 €	114 €	AN/TRAD
Anglais de l'évènementiel, niveau 1	30h	C	S1	114 €	57 €	AN/DEVE/1
Anglais de l'évènementiel, niveau 2	30h	C	S2	228 €	114 €	AN/DEVE/2



Anglais par les médias	30h		S	228 €	114 €	AN/MED
Anglais : pratique de l'oral 20 heures	20h		Ss	228 €	114 €	AN/ORAL/20
Anglais : pratique de l'oral 30 heures	30h		S	228 €	114 €	AN/ORAL/30
Anglais par l'expression théâtrale	30h		Ss	228 €	114 €	AN/THEA
Anglais du voyageur • <b>NOUVEAU</b>	30h		S	114 €	57 €	AN/VOY
Anglais oral - ouvert aux malvoyants	30h		S2	228 €	114 €	ANG/MAL
Préparation au FCE (First Certificate in English)	60h	D	S1	295 €	147 €	AN/FCE
Préparation au CAE (Certificate in Advanced English)	60h	D	S2	295 €	147 €	AN/CAE
Anglais à visée professionnelle: préparation à l'examen du DCL	60h	D	A	295 €	147 €	AN/DCL
Anglais : préparation au TOEIC	60h	D	S	295 €	147 €	AN/TOEIC/S
<b>ARABE</b>						
Cours tous niveaux	60h	C	A	180 €	90 €	AR
Arabe, oral renforcé niveau 1 (débutant)	60h		S1	322 €	161 €	AR/ORAL
Arabe, oral renforcé niveau 2 (élémentaire)	60h		S2	322 €	161 €	AR/ORAL/2
Arabe par les médias	30h		S2	228 €	114 €	AR/MED
Arabe par les techniques théâtrales	30h		S1	228 €	114 €	AR/THEA
Arabe à visée professionnelle : préparation à l'examen du DCL	60h	D	A	295 €	147 €	AR/DCL
<b>ESPAGNOL</b>						
Cours tous niveaux	60h	C	A	180 €	90 €	ES
Cours intensif	60h	C	S	322 €	161 €	ES/IN
Espagnol à effectifs limités	30h	C	S	228 €	114 €	ES/EL
Espagnol, sessions intensives	30h		Ss	228 €	114 €	ES/IN/30
Espagnol présentiel (30h) - distanciel (30h)	60h	C	S	250 €	125 €	ES/60/PD/1
Pratique de l'oral	30h	C	S	228 €	114 €	ES/ORAL
Espagnol du voyageur, niveau 1	30h	C	S1	228 €	114 €	ES/ABC/1
Espagnol du voyageur, niveau 2	30h	C	S2	228 €	114 €	ES/ABC/2
L'espagnol par le cinéma	30h		S1	228 €	114 €	ES/CINE
Société et culture du monde hispanique	30h		S2	228 €	114 €	ES/CULT
Espagnol par l'expression théâtrale	30h		Ss	228 €	114 €	ES/THEA
Espagnol à visée professionnelle, préparation à l'examen du DCL	60h	D	A	295 €	147 €	ES/DCL

## ITALIEN

Cours tous niveaux	60h	C	A	180 €	90 €	IT
Italien, oral renforcé, niveaux 1 et 2	60h	C	S	322 €	161 €	IT/ORAL
Italien de la mode	30h		S	228 €	114 €	IT/MOD
L'italien à travers le cinéma	30h		S	228 €	114 €	IT/CINE
L'italien à travers les arts et la civilisation • <b>NOUVEAU</b>	30h		S	228 €	114 €	IT/ART

## LANGUES D'ASIE : CHINOIS, CORÉEN, JAPONAIS, VIETNAMIEN

### Chinois

Chinois tous niveaux	60h	C	A	180 €	90 €	CH
Cours de chinois pour public sinophone niveau intermédiaire/avancé	60h	C	A	180 €	90 €	CH/MANDAR/E2
Chinois : oral renforcé niveau 1 (débutant)	60h	C	S	322 €	161 €	CH/ORAL/1
Chinois : oral renforcé niveau 2 (élémentaire)	60h	C	S2	322 €	161 €	CH/ORAL/2
Chinois : oral renforcé niveau 3 (intermédiaire)	60h	C	S1	322 €	161 €	CH/ORAL/3
Chinois : oral renforcé niveau 4 (avancé)	60h	C	S2	322 €	161 €	CH/ORAL/4
Chinois de l'entreprise	60h		A	228 €	114 €	CH/60/ENTRE
Chinois de l'accueil : entraînement à l'oral	30h		S1	114 €	57 €	CH/ACC
Chinois : conversation, entraînement à la langue orale	30h		S2	228 €	114 €	CH/CONV
Chinois par les techniques théâtrales	30h		S	228 €	114 €	CH/THEA

### Coréen

Coréen, niveaux 1 et 2	60h	C	A	180 €	90 €	CO
------------------------	-----	---	---	-------	------	----

### Japonais

Japonais, cours tous niveaux	60h	C	A	180 €	90 €	JA
Japonais, entraînement à la langue orale, niveau intermédiaire	30h		S1	228 €	114 €	JAP ORAL/I
Japonais, entraînement à la langue orale, niveau avancé	30h		S2	228 €	114 €	JAP ORAL/A
Japonais, oral renforcé, niveau 1 (débutant)	60h		S1	322 €	161 €	JA/ORAL/1
Japonais, oral renforcé, niveau 2 (élémentaire)	60h		S2	322 €	161 €	JA/ORAL/2
Japonais, oral renforcé, niveau 3 (intermédiaire)	60h		S1	322 €	161 €	JA/ORAL/3



...

Japonais, oral renforcé, niveau 4 (avancé)	60h		S2	322 €	161 €	JA/ORAL/4
Japonais de l'entreprise • <b>NOUVEAU</b>	60h		A	228 €	114 €	JA/60/ENTRE
Japonais de l'accueil : entraînement à l'oral • <b>NOUVEAU</b>	30h		S1	114 €	57 €	JA/ACC

### *Vietnamien*

Vietnamien, cours tous niveaux	60h	C	A	180 €	90 €	VI
--------------------------------	-----	---	---	-------	------	----

## PORTUGAIS

Cours tous niveaux	60h	C	A	180 €	90 €	PO
Cours intensif, niveau 1 (débutant)	60h	C	S	322 €	161 €	PO/IN/E1
Cours intensif, niveau 2 (élémentaire)	60h	C	S2	322 €	161 €	PO/IN/E2
Portugais, oral renforcé	30h		S	228 €	114 €	PO/ORAL
Portugais : l'ABC du voyageur	30h		S	228 €	114 €	PO/ABC/1
Portugais : l'ABC renforcé du voyageur	30h		S2	228 €	114 €	PO/ABC/2
Portugais à visée professionnelle: préparation à l'examen du DCL et CELPE BRAS	60h	D	A	295 €	147 €	PO/DCL

## RUSSE

Cours tous niveaux	60h	C	A	180 €	90 €	RU
Russe, oral renforcé niveau 1 (débutant)	60h		S1	322 €	161 €	RU/ORAL/1
Russe, oral renforcé niveau 2 (élémentaire)	60h		S2	322 €	161 €	RU/ORAL/2
Russe oral intensif, approche interculturelle	30h		S	228 €	114 €	RU/CULT

# INFORMATIQUE ET MÉTIERS DU WEB

	Volume horaire	Certifiant/ Diplôme	Annuel/ semestriel	Tarif	Demi-tarif	CODE
--	----------------	------------------------	-----------------------	-------	------------	------

## BUREAUTIQUE ET INTERNET

### LES FONDAMENTAUX

Dactylographie sur PC	30h		S	92 €	46 €	DACTYLO
Applications collaboratives personnelles et professionnelles Google : s'initier à G Suite	45h		S	124 €	62 €	G SUI
Maîtriser l'environnement Windows 10	30h		S2	87 €	43 €	WIN 10
Informatique et internet niveau 1 : s'initier à l'information et à la communication numérique	45h		S	92 €	46 €	WIN INT/1
Informatique et internet niveau 2 : approfondir les techniques de l'information et de la communication numérique	30h		S	124 €	62 €	WIN INT/2

### BUREAUTIQUE - INFORMATIQUE PERSONNELLE ET PROFESSIONNELLE

#### Excel

Excel 2016 s'initier (cours de jour)	30h		Ss	139 €	69 €	EXCEL/INTER/ST
Excel 2016 se perfectionner (cours de jour)	30h	C	Ss	208 €	104 €	EXCEL/2/ST
Excel : bases de données, tableaux croisés dynamiques, liaisons et graphiques • <b>NOUVEAU</b>	30h		Ss	155 €	77 €	EXCEL/TCD
Excel s'initier	30h		S	87 €	43 €	EXCEL/INTER
Excel se perfectionner	30h	C	S	155 €	77 €	EXCEL/2
Excel expert	30h		S	155 €	77 €	EXCEL/3
Excel se perfectionner : Powerpivot • <b>NOUVEAU</b>	30h		S2	155 €	77 €	EXCEL/POW

#### Word

Word 2016 pour communiquer en contexte professionnel (cours de jour)	30h		Ss	139 €	69 €	WORD/1/ST
Word 2016 se perfectionner (cours de jour)	30h	C	Ss	208 €	104 €	WORD/2/ST
Word : publipostage, tabulations et tableaux • <b>NOUVEAU</b>	30h		Ss	155 €	77 €	WORD/POST
Word pour communiquer en contexte professionnel	30h		S	87 €	43 €	WORD/INTER

...

Word se perfectionner	30h	C	S	155 €	77 €	WORD/2
Word expert	30h		S	155 €	77 €	WORD/3
<i>Les autres logiciels de la suite office</i>						
Utiliser la suite Microsoft Office 2016 : Word, Excel et Powerpoint (cours de jour)	45h		Ss	165 €	82 €	MSF OFF/ST
Outlook 2016 : gérez vos mails, agenda et contacts (cours de jour)	30h		Ss	208 €	104 €	OUTLK/ST
Powerpoint 2016 en contexte professionnel (cours de jour)	30h	C	Ss	208 €	104 €	PPT/ST
Powerpoint en contexte professionnel	30h	C	S2	155 €	77 €	PPT
Outlook 2010 : gérez vos mails, agenda et contacts	30h		S	87 €	43 €	OUTLK
Publisher : s'initier à la publication assistée par ordinateur	30h		S2	155 €	77 €	PUBLSH
Utiliser la suite Microsoft Office : Word, Excel et PowerPoint	45h		S	114 €	57 €	MSF OFF

### COMMUNICATION DIGITALE : RÉSEAUX SOCIAUX ET WEBMARKETING

Brand marketing - Identité visuelle de marque • <b>NOUVEAU</b>	30h		S2	228 €	114 €	BRAN MKTG
Webmarketing et Culture Digitale : s'initier	45h		S1	228 €	114 €	COM DIGIT
Webmarketing Community Manager : initiation	30h		S	228 €	114 €	COM MGR/1
Webmarketing Community Manager : perfectionnement • <b>NOUVEAU</b>	15h		Ss	228 €	114 €	COM MGR/2
Webmarketing Traffic Manager	30h		S2	228 €	114 €	COM TRAFF
Webmarketing - Facebook Ads • <b>NOUVEAU</b>	15h		Ss	124 €	62 €	MKTG/FB
Web analytics - Google analytics • <b>NOUVEAU</b>	15h		Ss	124 €	62 €	WEB ANA
Réseaux sociaux, tablette, smartphone : s'initier	45h		S	228 €	114 €	RES SOC
Internet et réseaux sociaux : que dit le droit ?	15h		Ss	124 €	62 €	RES SOC/DT

### CRÉATION DE SITE INTERNET ET PROGRAMMATION WEB

Créer des sites web à l'aide d'outils gratuits de publication de contenus : Jimdo, Wix, Wordpress	45h		S	228 €	114 €	CREAWEB
Créer un site internet dans le cloud : Google App Engine	45h		S	228 €	114 €	CREAWEB CLOUD

...

Créer un site Web avec le logiciel gratuit Joomla	45h		S	228 €	114 €	CREAWEB GR/1
Créer un site Web avec le logiciel gratuit Wordpress	45h		S	228 €	114 €	CREAWEB PRESS
Créer un site e-marchand avec le logiciel gratuit PrestaShop	45h		S	228 €	114 €	PREST
Pages Web avec Html/Css/Javascript Bootstrap : se perfectionner	45h		S2	295 €	147 €	HTML BOOT/2
Programmer en HTML5 et Feuilles de style CSS3 : s'initier	45h		S1	228 €	114 €	HTML CSS/1
Programmer en HTML5 et Feuilles de style CSS3 : se perfectionner	45h		S2	295 €	147 €	HTML CSS/2
Programmer en HTML et Feuilles de style CSS3 : approfondissement et se perfectionner en SEO • <b>NOUVEAU</b>	45h		S2	295 €	147 €	HTML/3
Programmer en JavaScript avec jQuery : initiation	30h		S	228 €	114 €	JAVA/QUERY/1
Programmer en JavaScript avec jQuery : perfectionnement • <b>NOUVEAU</b>	30h		S2	295 €	147 €	JAVA/QUERY/2
Programmer en PHP : s'initier	45h		S1	228 €	114 €	PHP/1
Programmer en SQL	30h		S	228 €	114 €	SQL
Programmer et développer en VBA : s'initier	30h		S1	155 €	77 €	VBA/1
Programmer et développer en VBA : se perfectionner	30h		S2	196 €	98 €	VBA/2

## PRÉPARATION À DIPLÔMES

Préparer le passeport internet et multimédia, PIM	30h	D	S	82 €	41 €	PIM
---	-----	---	---	------	------	-----

## MÉTIERS DE L'INFORMATIQUE

### PROGRAMMATION

Programmer en Java	45h		S2	228 €	114 €	JAVA
Programmer et développer en langage C# bases : s'initier	45h		S1	228 €	114 €	NET/C+/WEB/1
Programmer et développer en langage C# bases : se perfectionner	45h		S2	295 €	147 €	NET/C+/WEB/2
Programmation : s'initier	45h		S1	155 €	77 €	PROGR/1
Programmation : approfondir ses compétences	45h		S2	196 €	98 €	PROGR/2

## RÉSEAUX LOCAUX

Réseaux locaux : s'initier	45h		S1	170 €	85 €	RES LOC/1
Réseaux locaux : approfondir ses compétences	45h		S2	191 €	95 €	RES LOC/2

## SYSTÈMES ET RÉSEAUX SUR MAC OU PC

Architecture matérielle et installation de micro-ordinateurs	45h		S	170 €	85 €	ARCHI INF
Maintenance des matériels et architectures réseaux	45h		S	191 €	95 €	MAINTEN INF
Sécuriser son poste de travail, ses données et ses connexions Internet sur PC	30h		S2	170 €	85 €	SECUR INF
Windows 10, administration et réseau	45h		S1	170 €	85 €	WIN 7

# ACCOMPAGNEMENT PROFESSIONNEL

	Volume horaire	Certifiant/ Diplôme	Annuel/ semestriel	Tarif	Demi-tarif	CODE
<b>COMMUNICATION</b>						
Améliorer sa prise de parole en public en situation professionnelle	45h		S	114 €	57 €	COM PRO/ ORAL
Argumenter pour convaincre, s'affirmer sans s'opposer	45h		S	114 €	57 €	COM PRO/ THEO
Améliorer ses capacités de négociation	30h		Ss	114 €	57 €	NEGO
<b>COMPÉTENCES TECHNIQUES</b>						
Lecture rapide : accroître son efficacité professionnelle	30h		Ss	114 €	57 €	LECT RAP
Mieux mémoriser pour être professionnellement plus efficace	20h		Ss	114 €	57 €	MEM
Savoir rédiger en situation professionnelle	45h		S	114 €	57 €	REDIG PRO
<b>EMPLOI</b>						
Accueillir le public • <b>NOUVEAU</b>	30h		Ss	92 €	46 €	ACC PRO
Booster sa vie professionnelle en utilisant efficacement les réseaux sociaux	45h		S	114 €	57 €	COM PRO/ RES SOC
Découvrir et valoriser ses qualités et compétences en situation professionnelle	45h		S	92 €	46 €	CPT PRO
Développer ses capacités relationnelles en situation professionnelle	45h		S	114 €	57 €	CPT PRO/2
Construire et gérer son projet de mobilité professionnelle	30h		Ss	114 €	57 €	MOB PRO
Organiser sa recherche d'emploi : convaincre et réussir	30h		Ss	51 €	25 €	OPT EEMPL
Préparer son retour à l'emploi	45h		S	51 €	25 €	RET EMP
<b>MIEUX ÊTRE</b>						
Mieux gérer son stress en milieu professionnel	30h		Ss	114 €	57 €	STRES
<b>ORGANISATION</b>						
Gestion du temps : améliorer son efficacité professionnelle	20h		Ss	114 €	57 €	GEST TPS
Organiser ses idées grâce au Mind Mapping	30h		S	114 €	57 €	MIN MAP

# ENTREPRISE

	Volume horaire	Certifiant/ Diplôme	Annuel/ semestriel	Tarif	Demi-tarif	CODE
<b>COMPTABILITÉ - GESTION</b>						
Comptabilité: initiation	60h	C	S	92 €	46 €	CPT/INIT
Comptabilité : perfectionnement	60h	C	S	114 €	57 €	CPT/PERF
L'essentiel de la comptabilité pour les entrepreneurs individuels	24h		Ss	92 €	46 €	CPTA/ENT
Fiscalité	45h	C	S	114 €	57 €	FISCA
L'essentiel de la fiscalité pour les entrepreneurs individuels • <b>NOUVEAU</b>	24h		Ss	92 €	46 €	FISCA/ENT
Conduite du changement	45h	C	S	165 €	82 €	CDT/ENT
Gestion de projets : conduite de projets informatiques	45h	C	S1	165 €	82 €	GP/INFOR
Gestion de projets : approche managériale	45h	C	S	165 €	82 €	GP/MANAG
Assistant en ressources humaines	60h	C	S	92 €	46 €	ASS RH
Analyse financière et reporting sous Excel	30h	C	S	165 €	82 €	ANFI/EXC
Contrôle de gestion - (cours de jour)	60h	C	S1	114 €	57 €	CTRL G
Contrôle de gestion et reporting sous Excel	30h	C	S	165 €	82 €	CTRL G/EXC
Gestion financière - (cours de jour)	60h	C	S	114 €	57 €	GEST FI
Comprendre les mathématiques financières pour optimiser la gestion d'entreprise	45h	C	S1	114 €	57 €	MATHS FI
Ciel	60h	C	S	165 €	82 €	CIEL
EBP comptabilité - gestion commerciale - immobilisations	45h	C	S	165 €	82 €	EBP/CPTA
EBP paie	45h	C	S	165 €	82 €	EBP/PAIE
Sage Saari, informatisation de la comptabilité et de la gestion commerciale	60h	C	S	165 €	82 €	SAARI/GEST
Sage Saari, informatisation de la paie	60h	C	S	165 €	82 €	SAARI/PAIE
Bac professionnel Gestion - Administration - Domaines généraux	225h	D	A	130 €	65 €	2/GA/DM
Bac professionnel Gestion - Administration - Domaines professionnels	225h	D	A	130 €	65 €	2/GA/EP
BTS Assistant Manager - Domaines généraux	218h	D	A	180 €	90 €	1/AM/DM



BTS Assistant Manager - Domaines professionnels	242h	D	A	180 €	90 €	1/AM/EP
BTS comptabilité et gestion 1 <sup>ère</sup> année	560h	D	A	180 €	90 €	1/CG/1
BTS comptabilité et gestion 2 <sup>ème</sup> année	440h	D	A	180 €	90 €	1/CGO/2
BTS Management des Unités Commerciales - Domaines généraux	440h	D	A	180 €	90 €	1/MUC/DM
BTS Management des Unités Commerciales - Domaines professionnels	440h	D	A	180 €	90 €	1/MUC/EP
DCG (nombre d'heures variable selon l'unité)	/	D	A	155 €	77 €	DCG

### CRÉATION D'ENTREPRISES OU D'ASSOCIATIONS

Ecriture de projet de création d'entreprise ou d'association, renforcement en français	45h		S	92 €	46 €	ECR PROJ/FR
Emergence de projets de création d'entreprise • <b>NOUVEAU</b>	30h		Ss	92 €	46 €	EMERG
Accompagnement au lancement et au développement d'activité • <b>NOUVEAU</b>	30h		Ss	92 €	46 €	ACPT DEV
Création d'association • <b>NOUVEAU</b>	30h		S	51 €	25 €	CREAASSOS
Gestion d'association • <b>NOUVEAU</b>	30h		S	92 €	46 €	GEST ASSOS
Les 24 heures de l'économie sociale : associations, coopératives...	24h		Ss	51 €	25 €	STRUC ECO
Les 24 heures des projets de coopération internationale et son financement • <b>NOUVEAU</b>	24h		Ss	51 €	25 €	CODEV
Les 24 heures d'une offre commerciale à forte valeur ajoutée • <b>NOUVEAU</b>	24h		Ss	51 €	25 €	PROJ COM
Les 24 heures du Design Thinking	24h		Ss	51 €	25 €	PROJ THINK
Les 24 heures du Yield management et de la tarification dynamique • <b>NOUVEAU</b>	24h		Ss	51 €	25 €	YIELD
Les 12 heures de l'image de marque de son entreprise • <b>NOUVEAU</b>	12h		Ss	51 €	25 €	IMAG MARQ
Les 12 heures de création d'outils digitaux pour les porteurs de projet • <b>NOUVEAU</b>	12h		Ss	51 €	25 €	OUT DIG
Les 12 heures du pitch projet • <b>NOUVEAU</b>	12h		Ss	51 €	25 €	PITCH
Les 12 heures des contrats et leur formalisme • <b>NOUVEAU</b>	12h		Ss	51 €	25 €	CONTRA
Les 12 heures de la propriété industrielle • <b>NOUVEAU</b>	12h		Ss	51 €	25 €	PROP INDUS
Les 24 heures du plan d'affaires et étude de marché	24h		Ss	51 €	25 €	PLAN MAR



Stratégie et business modèle de création d'entreprise • <b>NOUVEAU</b>	30h		Ss	92 €	46 €	BUS MOD
Définir sa cible clientèle d'entreprise • <b>NOUVEAU</b>	30h		Ss	92 €	46 €	CIB CLI
Structuration du projet de création d'entreprise • <b>NOUVEAU</b>	30h		Ss	92 €	46 €	STRUC ENT
Travailler son business plan • <b>NOUVEAU</b>	30h		Ss	92 €	46 €	BUS PLAN
Parcours complet création d'entreprise stratégie client • <b>NOUVEAU</b>	90h		A	176 €	88 €	PAR/CL
Parcours complet création d'entreprise productivité stratégique • <b>NOUVEAU</b>	90h		A	176 €	88 €	PAR/STRAT
Les 12 heures du projet professionnel et d'entreprise avec le moyen-orient • <b>NOUVEAU</b>	12h		Ss	51 €	25 €	BUS PMO
Les 24 heures des artistes - auteurs	24h		Ss	51 €	25 €	CREA STAA
Les 24 heures des métiers de la mode et du textile	24h		Ss	51 €	25 €	CREA STTX
Les 24 heures du tourisme durable • <b>NOUVEAU</b>	24h		Ss	51 €	25 €	TOUR

# TECHNIQUES INDUSTRIELLES

	Volume horaire	Certificat/ Diplôme	Annuel/ semestriel	Tarif	Demi-tarif	CODE
<b>DOMOTIQUE</b>						
Domotique et Smart Grid - niveau 1 • <b>NOUVEAU</b>	45h		S1	176 €	88 €	DOMO/1
Domotique et Smart Grid - niveau 2 • <b>NOUVEAU</b>	45h		S2	176 €	88 €	DOMO/2
<b>FORMATION SUR VÉHICULES ANCIENS ET DE COLLECTIONS</b>						
Formation sur véhicules anciens et de collection - niveau 1 • <b>NOUVEAU</b>	45h		S1	176 €	88 €	VA/1
Formation sur véhicules anciens et de collection - niveau 2 • <b>NOUVEAU</b>	45h		S2	176 €	88 €	VA/2
<b>MENTIONS COMPLÉMENTAIRES</b>						
Mention complémentaire de technicien ascensoriste - service et modernisation • <b>NOUVEAU</b>	350h	D	A	130 €	65 €	MC/ASC
Mention complémentaire Technicien en énergies renouvelables - Électrotechnique	350h	D	A	130 €	65 €	MC/NRJ REN
Mention complémentaire Technicien en énergies renouvelables - Énergétique	350h	D	A	130 €	65 €	MC/NRJ REN/B
<b>PRÉPARATION AU BAC PRO</b>						
<i>Énergies</i>						
BAC Pro MEI - Maintenance des équipements industriels	300h	D	A	130 €	65 €	2/MEI
BAC Pro MELEC modules 1, 2, et 3 • <b>NOUVEAU</b>	150h	C	S1/ S2	130 €	65 €	2/EL/EP
BAC Pro MELEC module 4 • <b>NOUVEAU</b>	150h	D	S2	130 €	65 €	2/EL/EP/4
<i>Matières générales des préparations aux BAC Pro</i>						
Préparation au BAC Pro Domaine Enseignement Général modules 1 et 2 • <b>NOUVEAU</b>	180h	C	A	130 €	65 €	2/MU/EG
<i>Mécanique</i>						
Préparation BAC Pro Maintenance des Véhicules modules 1 et 2 • <b>NOUVEAU</b>	126h	C	S1/ S2	130 €	65 €	2/MV

## PRÉPARATION AU CAP

### *Chaudronnerie*

CAP chaudronnerie - Opérations de base pour la réalisation d'ouvrages chaudronnés • <b>NOUVEAU</b>	135h	C	S1	100 €	50 €	A/CH/1
CAP chaudronnerie - Réalisation de pièces complexes • <b>NOUVEAU</b>	135h	D	S2	100 €	50 €	A/CH/2

### *Énergies*

CAP Électricien modules 1 et 2 • <b>NOUVEAU</b>	195h	C	S1/ S2	100 €	50 €	4/EL/EP
CAP PROELEC module 3 • <b>NOUVEAU</b>	195h	C	S1	100 €	50 €	4/EL/EP/3
CAP PROELEC module 4 • <b>NOUVEAU</b>	195h	D	S2	100 €	50 €	4/EL/EP/4

### *Matières générales des préparations aux CAP*

Préparation au CAP Domaine Enseignement Général module 1 • <b>NOUVEAU</b>	120h	C	A	100 €	50 €	4/MU/EG/1
Préparation au CAP Domaine Enseignement Général module 2 • <b>NOUVEAU</b>	120h	D	A	100 €	50 €	4/MU/EG/2

### *Mécanique*

Préparation CAP Maintenance des Véhicules modules 1 et 2 • <b>NOUVEAU</b>	125h	C	S1/ S2	100 €	50 €	4/MV
---	------	---	-----------	-------	------	------

# ARTISANAT ET MÉTIERS D'ART

	Heures	Certifiant/ Diplôme	Volume/ semestriel	Tarif	Demi-tarif	CODE
--	--------	------------------------	-----------------------	-------	------------	------

## MÉTIERS DE LA MODE ET DU TEXTILE

### Broderie

Broderie : création et perfectionnement	45h		S1	92 €	46 €	BRO/CREA
Broderie main niveau 1	90h		A	124 €	62 €	BRO/MAIN/1
Broderie main niveau 2	90h	C	A	124 €	62 €	BRO/MAIN/2
Histoire et évolution de la broderie d'art	10h		Ss	129 €	64 €	CF/HISBROD

### Chapellerie, modiste

Histoire et évolution du chapeau	10h		Ss	129 €	64 €	CF/HISCHAP
Chapeau : feutre, patronnage et feutre avec incrustation • <b>NOUVEAU</b>	111h		Ss	295 €	147 €	CHAP/FEU
Chapeau : Sisal, paille cousue et tissu tendu • <b>NOUVEAU</b>	111h		Ss	295 €	147 €	CHAP/PAI
Garnitures pour chapeaux et ornements de coiffure • <b>NOUVEAU</b>	20h		Ss	129 €	64 €	CHAP/GAR

### Couture / Modélisme

#### Formations en journée

Coupe-à-plat sur objectifs adaptés • <b>NOUVEAU</b>	30h		Ss	82 €	41 €	COUT/INFRA
Initiation à la couture : machine et points main	30h		Ss	82 €	41 €	COUT/MAC/1
Opérateur multipostes en confection • <b>NOUVEAU</b>	30h		Ss	82 €	41 €	COUT/MP
Retouche de vêtements : initiation	45h		S	92 €	46 €	COUT/RTCH/J/1
Retouche de vêtements : perfectionnement	45h		S2	92 €	46 €	COUT/RTCH/J/2
Vêtements pour enfants, initiation	30h		Ss	82 €	41 €	COUT/ENF/1
Vêtements pour enfants, perfectionnement	30h		Ss	82 €	41 €	COUT/ENF/2
Initiation, session 1 : base de jupe	30h		Ss	82 €	41 €	COUT/FL/1
Initiation, session 2 : transformation de la base de jupe	30h		Ss	82 €	41 €	COUT/FL/2
Initiation, session 3 : transformation de la base de corsage	30h		Ss	82 €	41 €	COUT/FL/3
Initiation, session 4 : coupe et assemblage d'un chemisier ou corsage	30h		Ss	82 €	41 €	COUT/FL/4



Initiation, session 5 : pièces d'étude	30h		Ss	82 €	41 €	COUT/FL/5
La robe, initiation	30h		Ss	82 €	41 €	COUT/ROB
Moulage initiation, session intensive • <b>NOUVEAU</b>	30h		Ss	82 €	41 €	VET FEM/ HDG/ST/1
Perfectionnement, session 1 : construction d'une jupe	30h		Ss	82 €	41 €	COUT/TL/1
Perfectionnement, session 2 : pièces d'étude	30h		Ss	82 €	41 €	COUT/TL/2
Perfectionnement, session 3 : construction d'une veste	30h		Ss	82 €	41 €	COUT/TL/3
Perfectionnement, session 4 : coupe et montage d'une veste	30h		Ss	82 €	41 €	COUT/TL/4
Chemise homme	30h		Ss	82 €	41 €	VET MASC/CHEM
Formations en soirée						
Coupe à plat - Gradation manuelle	60h	C	A	114 €	57 €	COUT/CP/GR
Technique des détails	30h		S2	82 €	41 €	COUT/DET
Opérateur couture main, 1 <sup>er</sup> cycle de compétences • <b>NOUVEAU</b>	45h	C	S1	92 €	46 €	COUT/FIN/M1
Opérateur couture main, 2 <sup>ème</sup> cycle de compétences • <b>NOUVEAU</b>	45h	C	S2	92 €	46 €	COUT/FIN/M2
Retouche de vêtements : initiation	45h		S1	92 €	46 €	COUT/RTCH/S/1
Retouche de vêtements : perfectionnement	45h		S2	92 €	46 €	COUT/RTCH/S/2
Modéliste-prototypiste • <b>NOUVEAU</b>	180h	C	A	165 €	82 €	COUT/TAL
Costumier de spectacle, spécialisation	270h	C	A	165 €	82 €	CST SPEC
Mécanicien - modèle	90h	C	A	124 €	62 €	VET FEM/PAP/2
Lectra initiation	90h	C	A	228 €	114 €	LECTRA/1
Lectra perfectionnement • <b>NOUVEAU</b>	90h	C	A	290 €	145 €	LECTRA/2
Initiation, vêtements féminins	90h		A	124 €	62 €	VET/FEM/MES/1
Perfectionnement, vêtements féminins	90h		A	124 €	62 €	VET/FEM/MES/2
Modéliste - toilliste : pièces à manches • <b>NOUVEAU</b>	90h	C	S1	124 €	62 €	TOIL/MAN
Modéliste-toilliste : modèles d'exception • <b>NOUVEAU</b>	90h	C	S2	124 €	62 €	TOIL/EXC
Moulage, initiation	45h		S1	92 €	46 €	VET FEM/HDG/1
Moulage, perfectionnement	45h		S2	92 €	46 €	VET FEM/HDG/2
Pantalon homme	35h		S1	82 €	41 €	VET MASC/PAN

...

Veste tailleur homme	56h		S2	114 €	57 €	VET MASC/VEST
<i>Design textile</i>						
Design textile, niveau 1	90h		A	295 €	147 €	CREATEXT/1
Design textile, niveau 2	45h		S1	218 €	109 €	CREATEXT/2
Design textile, niveau 3	45h	C	S2	218 €	109 €	CREATEXT/3
Design textile : suivi de projet professionnel	20h		Ss	129 €	64 €	CREATEXT/SUIVPROJ
Création textile : matières et surfaces initiation ou approfondissement	24h		Ss	129 €	64 €	PIQUE LIBR
Design textile : infographie textile sous Illustrator, s'initier	45h		S2	228 €	114 €	DSGN/ILLUS
Design textile : Infographie textile sur Photoshop, niveau 1	45h		S1	228 €	114 €	IFGR/PSD/1
Design textile : Infographie textile sur Photoshop, niveau 2	45h	C	S2	295 €	147 €	IFGR/PSD/2
<i>Préparation aux diplômes</i>						
C.A.P. vêtement flou 1 <sup>ère</sup> année	390h	D	A	100 €	50 €	4/COUT
C.A.P. broderie d'art à la main	150h	D	A	100 €	50 €	4/BROD
<i>Sessions complémentaires</i>						
Histoire de la mode et du costume	24h		Ss	129 €	64 €	CF/HISMOD
Technologie textile	20h		Ss	129 €	64 €	CF/TEXINNO
La couleur et ses applications professionnelles - Actualités de la couleur	20h		Ss	129 €	64 €	CF/COUL
L'évolution de motifs textiles majeurs	20h		Ss	129 €	64 €	CF/MOTMAJ
Textiles innovants et intelligents • <b>NOUVEAU</b>	14h		Ss	129 €	64 €	CF/TEXINTEL
<i>Stylisme de mode</i>						
Stylisme : dessin technique sous Illustrator	45h		S1	228 €	114 €	DES T/ILL
Stylisme de mode, niveau 1	90h		A	295 €	147 €	STYMOD1
Stylisme de mode, niveau 2	45h		S1	218 €	109 €	STYMOD2
Stylisme de mode, niveau 3	45h	C	S2	218 €	109 €	STYMOD3
<b>MÉTIERS DE LA RESTAURATION</b>						
CAP cuisine préparation aux épreuves professionnelles	100h	D	A	100 €	50 €	4/CUI/EP
CAP cuisine préparation intégrale	263h	D	A	100 €	50 €	4/CUI/INT

CAP pâtisserie préparation aux épreuves professionnelles	100h	D	A	100 €	50 €	4/PAT/EP
CAP pâtisserie préparation intégrale	263h	D	A	100 €	50 €	4/PAT/INT
Mention complémentaire : cuisinier spécialiste en desserts de restaurant	75h	D	A	130 €	65 €	MC/CUI/DES
Certificat de qualification professionnelle : employé Barman	100h	D	A	130 €	65 €	CQP/BAR
Cuisine traditionnelle	75h		A	155 €	77 €	CUIS TRAD
Pâtisserie	45h		S	155 €	77 €	PATIS

### MÉTIERS DE LA TAPISSERIE

C.A.P. tapissier couture décor 1 <sup>ère</sup> année	90h	D	A	100 €	50 €	4/TAPDEC
C.A.P. tapissier en siège 1 <sup>ère</sup> année	150h	D	A	100 €	50 €	4/TAPSG

### MÉTIERS DU BIJOU

Bijouterie	90h		A	155 €	77 €	BIJ
Joaillerie	90h		A	155 €	77 €	BIJ/JOA
Bijouterie, joaillerie	90h		A	155 €	77 €	BIJ JOA
Maquette cire, volume technique	90h		A	155 €	77 €	BIJ/CIRE
Dessin de bijoux	90h		A	155 €	77 €	BIJ/DESS
Email	90h		A	155 €	77 €	BIJ/EMAIL
Fonte à cire perdue	60h		A	155 €	77 €	BIJ/FONTE
Gemmologie, niveaux 1 et 2	45h		A	155 €	77 €	BIJ/GEM
Gemmologie, niveau 3 • <b>NOUVEAU</b>	21h		Ss	155 €	77 €	BIJ/GEM/3
Dessin technique, modelage	60h		A	155 €	77 €	BIJ/MODEL
Modélisation numérique pour la bijouterie, joaillerie, s'initier	45h		S1	228 €	114 €	BIJ/NUM
Modélisation numérique pour la bijouterie, joaillerie, approfondir • <b>NOUVEAU</b>	45h		S2	228 €	114 €	BIJ/NUM/2
Polissage, niveaux 1 et 2	45h		A	155 €	77 €	BIJ/POLIS
Sertissage, niveaux 1 et 2	90h		A	155 €	77 €	BIJ/SERT
Histoire et évolution du bijou	10h		Ss	129 €	64 €	CF/HISTBIJ

### MÉTIERS DU BOIS

CAP menuisier 1 <sup>ère</sup> année	360h	D	A	100 €	50 €	4/MN/1
--------------------------------------	------	---	---	-------	------	--------

...

### MÉTIERS DU CUIR

Maroquinerie - approfondissement	45h		S1	218 €	109 €	MAR
C.A.P. Maroquinerie	112h	D	A	100 €	50 €	4/MAR/EP

### MÉTIERS DU VERRE

Peinture sur verre initiation	135h	C	S1	160 €	80 €	PEINT/VER/1
Peinture sur verre perfectionnement	135h	C	S2	160 €	80 €	PEINT/VER/2
Vitrail initiation	135h	C	S1	160 €	80 €	VITR/1
Vitrail perfectionnement	135h	C	S2	160 €	80 €	VITR/2



# ARTS APPLIQUÉS ET COMMUNICATION

	Heures	Certifiant/ Diplôme	Volume/ semestriel	Tarif	Demi-tarif	CODE
--	--------	------------------------	-----------------------	-------	------------	------

## FONDAMENTAUX : TECHNIQUES DE REPRÉSENTATION

Anatomie et morphologie par l'étude du modèle vivant, initiation	30h		S1	176 €	88 €	ANAT MORPH/1
Anatomie et morphologie par l'étude du modèle vivant, approfondissement	30h		S2	176 €	88 €	ANAT MORPH/2
Couleur et chromatologie, s'initier	90h		A	295 €	147 €	COUL CHRO 1
Dessin et pratiques contemporaines • <b>NOUVEAU</b>	15h		Ss	129 €	64 €	DES CONT
Dessin et techniques de représentation niveaux 1 et 2	60h		A	295 €	147 €	DES TR
Expression plastique niveaux 1 et 2	90h		A	295 €	147 €	EXP PLAS
Expression plastique : dominante typographie	21h		Ss	129 €	64 €	EXP PLAS/ TYPO
Expression plastique : dominante volume	21h		Ss	129 €	64 €	EXP PLAS/VOL
Modelage	90h		A	295 €	147 €	MOD
Modelage - moulage- (cours de jour)	60h		S	295 €	147 €	MOD MOUL
Techniques de peinture	55h		A	295 €	147 €	PEINT
Perspective conique construite et à main levée, s'initier	45h		S1	176 €	88 €	PERS 1
Perspective conique construite et à main levée, approfondir	45h		S2	176 €	88 €	PERS 2
Dessin : expression du trait	60h		A	295 €	147 €	TRAI

## ARCHITECTURE, AMÉNAGEMENT ET DÉCORATION D'ESPACES

### *Aménagement et décoration d'espaces*

Techniques de l'art mural (cours de jour)	60h	C	Ss	295 €	147 €	ART MUR
Design d'espaces, niveau 1	45h		S1	200 €	100 €	ESPA/1
Design d'espaces, niveau 2	45h	C	S2	200 €	100 €	ESPA/2
Rough et dessin d'espaces	45h		S2	200 €	100 €	ROUGH/DES
Scénographie événementielle : initiation • <b>NOUVEAU</b>	45h		S1	200 €	100 €	SCENO/1
Scénographie événementielle : approfondissement • <b>NOUVEAU</b>	45h		S2	200 €	100 €	SCENO/2

...

Technologie des matériaux	45h		Ss	200 €	100 €	TECH MAT
<i>Logiciels d'architecture et de dessin</i>						
Métiers du BIM : Archicad niveau 1	45h		Ss	250 €	125 €	ARCHICAD/1
Métiers du BIM : Archicad niveau 2	45h		Ss	290 €	145 €	ARCHICAD/2
AutoCAD orienté bâtiment, architecture : initiation	45h		S	250 €	125 €	AUTOCAD/1
AutoCAD orienté bâtiment, architecture : perfectionnement	45h		S	290 €	145 €	AUTOCAD/2
Métiers du BIM : REVIT Architecture niveau 1	45h	C	S1	250 €	125 €	REVIT/ARCHI/1
Métiers du BIM : REVIT Architecture niveau 2	45h	C	S2	290 €	145 €	REVIT/ARCHI/2
Métiers du BIM : Autodesk BIM 360 et BIM collaboratif	45h	C	S2	290 €	145 €	REVIT/AUTO
Métiers du BIM : REVIT MEP (Mechanical/ Electrical /Plumbing) niveau 1	45h	C	S1	250 €	125 €	REVIT/MEP/1
Métiers du BIM : REVIT MEP (Mechanical/ Electrical /Plumbing) niveau 2	45h	C	S2	290 €	145 €	REVIT/MEP/2
Métiers du BIM : REVIT Structure niveau 1	45h	C	S1	250 €	125 €	REVIT/STR/1
Métiers du BIM : REVIT Structure niveau 2	45h	C	S2	290 €	145 €	REVIT/STR/2

## MÉTIERS DE LA COMMUNICATION VISUELLE ET DU MULTIMÉDIA

### *Communication numérique*

Pratique des métiers de l'infographie, s'initier (cours de jour)	45h		Ss	228 €	114 €	INFOG/1
Pratique des métiers de l'infographie, approfondir (cours de jour)	45h		Ss	300 €	150 €	INFOG/2
Start'web : créer votre site internet personnalisé • <b>NOUVEAU</b>	90h		Ss	300 €	150 €	STARW

### *Animation et vidéo*

Animation graphique, After Effects, s'initier	45h		S1	228 €	114 €	AFTE/1
Animation graphique, After Effects, approfondir	45h		S2	300 €	150 €	AFTE/2
Initiation 3D sur Cinéma 4D	45h		S	228 €	114 €	CREA 3D/1
Première Pro approfondir • <b>NOUVEAU</b>	45h		S	300 €	150 €	PRE PRO/2
Image de synthèse 3D Studio Max sur PC : niveau 1	45h		S1	228 €	114 €	IMAG 3D/1
Image de synthèse 3D Studio Max sur PC : niveau 2	45h		S2	300 €	150 €	IMAG 3D/2



Vidéo numérique, approfondir	45h		S	300 €	150 €	VIDEO/2
Vidéo numérique, s'initier, option documentaire	45h		S	228 €	114 €	VIDEO/DOC/1
Vidéo numérique, s'initier, option fiction	45h		S	228 €	114 €	VIDEO/FIC/1

### Communication web

Design et prototypage d'applications mobiles avec Adobe XD • <b>NOUVEAU</b>	45h		S	228 €	114 €	ADOB XD
Conception et Design Web	45h		S	228 €	114 €	DESG WEB
Web design d'un site E-commerce avec Photoshop et Prestashop	45h		S2	300 €	150 €	EDIT/PSDPREST
Web design d'un site éditorial avec Photoshop et WordPress	45h		S1	300 €	150 €	EDIT/PSDWPRESS

### PAO

Présentation de la PAO avec : Photoshop, Illustrator, InDesign, s'initier	45h		S	300 €	150 €	PAO/1
Présentation de la PAO avec : Photoshop, Illustrator, InDesign, approfondir	45h		S	300 €	150 €	PAO/2
Illustrator, s'initier	45h		S	228 €	114 €	ILLUS/MAC/1
Illustrator, approfondir	45h		S2	300 €	150 €	ILLUS/MAC/2
InDesign, s'initier	45h		S	228 €	114 €	INDSGN/MAC/1
InDesign, approfondir	45h		S	300 €	150 €	INDSGN/MAC/2
Photoshop, s'initier	45h		S	228 €	114 €	PSD/MAC/1
Photoshop, approfondir	45h		S	300 €	150 €	PSD/MAC/2

### Communication visuelle - création - graphisme et typographie

Communication visuelle : création et graphisme, niveau 1	45h		S1	176 €	88 €	COMVI/1
Communication visuelle : création et graphisme, niveau 2	45h	C	S1	176 €	88 €	COMVI/2
Calligraphie, expression de la lettre et communication, niveau 1	45h		S1	176 €	88 €	TYPO/COM/1
Calligraphie, expression de la lettre et communication, niveau 2	45h	C	S2	176 €	88 €	TYPO/COM/2
Typographie, mise en page et création graphique sous InDesign	45h		S1	176 €	88 €	TYPO/MP

### Formations complémentaires

Illustration, bande dessinée et narration	10h		Ss	129 €	64 €	CF/BD
Gestion de la couleur	10h		Ss	129 €	64 €	GES COUL

...

<i>Gravure</i>						
Atelier de gravure édition niveau 1	60h		S1	295 €	147 €	GRAV ED/1
Atelier de gravure édition niveau 2	60h	C	S2	295 €	147 €	GRAV ED/2
Techniques de l'image gravée, niveau 1	45h		S1	176 €	88 €	IMAG GRAV/1
Techniques de l'image gravée, niveau 2	90h	C	A	295 €	147 €	IMAG GRAV/2
<i>Illustration</i>						
Evolution et tendances du graphisme culturel et publicitaire • <b>NOUVEAU</b>	20h		Ss	129 €	64 €	IL/PUB
Illustration et narration niveau 1 prédominance couleur - (cours de jour)	60h	C	S	295 €	147 €	ILNR/1/COL
Illustration et narration niveau 1 prédominance graphique - (cours de jour)	60h	C	S	295 €	147 €	ILNR/1/GRAPH
Illustration et narration niveau 2 - (cours de jour)	60h	C	S	295 €	147 €	ILNR/2
Bande dessinée, initiation	30h		Ss	176 €	88 €	ILNR/BD/1
Illustration digitale : Photoshop et Illustrator, niveau 1	45h		S1	228 €	114 €	ILNUM/1
Illustration digitale : Photoshop et Illustrator, niveau 2	45h	C	S2	300 €	150 €	ILNUM/2
<i>Photographie</i>						
Photographie : évolution et pratiques contemporaines	20h		Ss	196 €	98 €	PHOTO/EVOL
Photographie de studio, chambre grand format niveau 1	45h		S1	300 €	150 €	PHOTO/GF/1
Photographie de studio, chambre grand format niveau 2	45h	C	S2	300 €	150 €	PHOTO/GF/2
Laboratoire photographique argentique	45h		S	300 €	150 €	PHOTO/LAB
Photoshop et Lightroom pour les photographes	45h		S	300 €	150 €	PHOTO/LIGHPRO
S'initier à la photographie de studio argentique en noir et blanc et numérique niveau 1	45h		S1	300 €	150 €	PHOTO/NB/1
S'initier à la photographie de studio argentique en noir et blanc et numérique niveau 2	45h	C	S2	300 €	150 €	PHOTO/NB/2
Photographie de reportage : suivi de projet professionnel • <b>NOUVEAU</b>	20h		Ss	196 €	98 €	PHOTO/PROJ
Reportage photographique, niveau 1	57h		S	196 €	98 €	PHOTO/REP/1
Reportage photographique, niveau 2	57h	C	S	196 €	98 €	PHOTO/REP/2



Photographie de studio numérique niveau 1	45h		S1	300 €	150 €	PHOTO/ST/1
Photographie de studio numérique niveau 2	45h	C	S2	300 €	150 €	PHOTO/ST/2
Web documentaire, initiation	30h		Ss	196 €	98 €	PHOTO/WEB DOC/1
Web documentaire, approfondissement - • <b>NOUVEAU</b>	30h		Ss	196 €	98 €	PHOTO/WEB DOC/2
<i>Rough et story-board</i>						
Rough et story-board, s'initier	45h		S1	176 €	88 €	ROUGH/1
Rough et story-board, approfondir • <b>NOUVEAU</b>	45h	C	S2	176 €	88 €	ROUGH/2
<i>Sérigraphie</i>						
Techniques de la sérigraphie, niveau 1	45h		S1	176 €	88 €	SERIG/1
Techniques de la sérigraphie, niveau 2	45h	C	S2	176 €	88 €	SERIG/2
<b>PRÉPARATION AUX DIPLÔMES ET AUX CONCOURS D'ENTRÉE</b>						
Préparation aux concours d'entrée dans les écoles d'art	165h		A	165 €	82 €	6/AR
VAE : Directeur artistique en communication visuelle et multimédia	/	D	A	180 €	90 €	VAE EPSAA

## ENVIRONNEMENT

	Volume horaire	Certifiant/ Diplômant	Annuel/ semestriel	Tarif	Demi-tarif	CODE
Connaissance des végétaux	90h		A	290 €	145 €	CON VEG
Conception paysagère	90h		A	290 €	145 €	CPECT PAY
Espaces publics, jardins et nature en ville : démarches, projets et techniques d'aménagement	90h		A	290 €	145 €	ESPAC/AM
Agriculture urbaine : verger et potager biologiques	90h		A	290 €	145 €	POT URB
Biodiversité de la faune et de la flore en milieu urbain - initiation	90h		S1	290 €	145 €	BIODIV/FF/1
Biodiversité de la faune et de la flore en milieu urbain - perfectionnement	90h		S2	290 €	145 €	BIODIV/FF/2

### PRÉPARATION AUX CONCOURS ET DIPLÔMES

Bac professionnel aménagement paysager - préparation aux épreuves professionnelles	512h	D	A	130 €	65 €	2/PAYS
CAPa Jardinier paysagiste - préparation intégrale	475h	D	A	100 €	50 €	4/PAYS/INT
CAPa Jardinier paysagiste - préparation aux épreuves professionnelles	425h	D	A	100 €	50 €	4/PAYS/PRO
Initiation au paysage - préparation aux entrées des écoles supérieures de paysage	285h		A	165 €	82 €	6/PAYS

## SANITAIRE ET SOCIAL

	Volume horaire	Certifiant/ Diplôme	Annuel/ semestriel	Tarif	Demi-tarif	CODE
C.A.P. Accompagnement éducatif petite enfance (AEPE) • <b>NOUVEAU</b>	338h	D	A	100 €	50 €	4/PE

# La foire aux questions

## A partir de quelle date puis-je m'inscrire ?

Les périodes d'inscription sont affichées sur le site <http://paris.fr/cma>

## Les cours sont-ils ouverts à tous ?

Les Cours Municipaux d'Adultes de la Ville de Paris sont ouverts aux personnes d'au moins 18 ans parisiennes ou non, **dans la limite des places disponibles**. Pour certaines formations, la demande étant très supérieure aux possibilités d'accueil, il ne peut être donné satisfaction à tout le monde.

## Où trouver le catalogue des formations ou une brochure papier ?

Vous pouvez consulter en ligne le catalogue des formations : <http://www.paris.fr/cma> à la rubrique « **Consultez l'offre de formations des CMA** ». Des brochures papier sont disponibles dans les accueils des mairies d'arrondissement à partir du 22 août 2018.

## Comment s'inscrire ?

Consultez en ligne le catalogue et déposez votre demande d'inscription.

Pour s'inscrire, il faut **impérativement** disposer d'une adresse mail personnelle.

- Vous devez disposer d'un compte parisien « moncompte » pour créer votre compte CMA. Si vous n'en avez pas, vous pouvez en créer un sur le site <https://moncompte.paris.fr> ou directement sur le site <https://cma.paris.fr>
- Si vous avez été inscrit(e) aux Cours Municipaux d'Adultes avant le 2 mars 2017 vous devez associer votre compte parisien « moncompte » avec votre ancien compte CMA pour conserver votre historique de formation.

## Quelles sont les pièces nécessaires pour l'inscription ?

Si votre candidature est acceptée, les pièces à fournir vous seront indiquées dans la convocation qui vous sera envoyée par mail ou par courrier en l'absence d'adresse mail.

En général : la convocation, une photo d'identité et le montant des frais d'inscription si vous ne réglez pas par télépaiement.

## Où se renseigner pendant les périodes d'inscription ?

Contactez le 3975 ou allez sur le site et « utilisez le formulaire de contact ».

Aucun renseignement ne vous sera communiqué dans les locaux du Bureau des Cours Municipaux d'Adultes.

## Puis-je m'inscrire à plusieurs cours simultanément ?

Vous pouvez vous inscrire à 3 formations maximum.

### Attention :

- Toute inscription pour une même formation dans des établissements différents est **strictement interdite**.
- Une seule inscription sur un jour et un horaire définis.

## Mot de passe compte parisien « moncompte » refusé, perdu

Utilisez le lien « [mot de passe oublié](#) » de la page « se connecter » / « vous avez déjà un compte parisien »

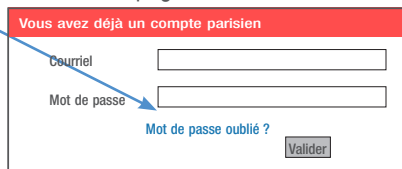

Vous avez déjà un compte parisien

Courriel

Mot de passe

[Mot de passe oublié ?](#)



Un mail de réinitialisation du mot de passe vous sera envoyé.

### Ancien mot de passe du compte CMA oublié, perdu

Si vous avez oublié le mot de passe de votre ancien compte CMA lors de la procédure d'association de celui-ci à votre compte parisien « moncompte », cliquez sur « **mot de passe oublié** »

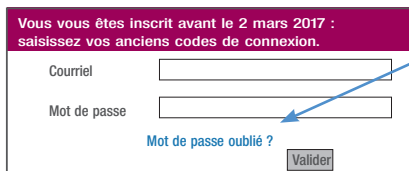

The image shows a login form with a purple header that reads: "Vous vous êtes inscrit avant le 2 mars 2017 : saisissez vos anciens codes de connexion." Below the header are two input fields: "Courriel" and "Mot de passe". Below the "Mot de passe" field is a blue link that says "Mot de passe oublié ?" and a "Valider" button. A blue arrow points from the text "mot de passe oublié" in the paragraph above to the "Mot de passe oublié ?" link in the form.

Un nouveau mot de passe vous sera envoyé par mail (à usage unique pour l'opération d'association des comptes)

### Comment puis-je annuler une demande d'inscription ?

Lorsque la demande d'inscription est « **enregistrée temporairement** » et basculée dans votre panier, vous pouvez la supprimer, tant que la période d'inscription est ouverte.

Lorsque la formation est « **validée définitivement** » aucune modification ne peut plus être apportée à vos choix.

**En cas d'annulation de votre demande**, vous pouvez avertir les Cours Municipaux d'Adultes via le formulaire de contact ; cette action libère potentiellement une place pour une demande en attente.

### Puis-je modifier ma demande d'inscription ?

Un formulaire d'inscription est rempli pour chaque demande de formation. Tant que la demande est enregistrée temporairement, les informations (situation, objectif, motivations...) peuvent être modifiées. Une fois l'enregistrement validé définitivement, il n'y a plus aucune possibilité de modification.

### Quelle est la période à laquelle les CMA répondent à ma demande d'inscription ?

Les périodes de réponses aux inscriptions sont indiquées sur le site <http://www.paris.fr/cma>

Des tests et entretiens peuvent être effectués en fonction des formations : ils sont obligatoires, leurs résultats déterminent votre inscription. La date des tests à laquelle un candidat est convoqué n'est pas modifiable. Toute personne ne se présentant pas à sa convocation sera placée en désistement.

Après le passage d'un test, les résultats sont communiqués par l'établissement. Il est de votre responsabilité d'en prendre connaissance dans l'établissement le premier jour du cours.

**Attention : pour certaines formations, les entretiens et les tests ont lieu avant la date de rentrée des cours. Les informations sont mentionnées sur la fiche du catalogue en ligne.**

### Comment savoir si ma demande a bien été prise en compte ?

Une fois votre panier validé définitivement, un courriel de confirmation vous est adressé.

L'adresse mail de l'expéditeur est [dasco-atlas@paris.fr](mailto:dasco-atlas@paris.fr) nous vous conseillons de l'ajouter à vos contacts pour sécuriser la réception de vos courriels.

Vous pouvez suivre l'avancement de votre demande sur votre compte :

- Pendant la période d'inscription : dans votre panier
- Après la période d'inscription : dans votre historique

Pensez également à vérifier vos courriels indésirables (spams)

## En fonction de quels critères suis-je inscrit(e) à un cours ?

Le choix des auditeurs, outre la satisfaction aux prérequis de la formation visée, s'effectue :

D'une part :

- **En fonction des critères sociaux** (RSA, demandeur d'emploi, contrat aidé)
- **En fonction des objectifs et des motivations** présentés par le candidat (évolution professionnelle, développement personnel,...)
- **En fonction de l'assiduité et des résultats** obtenus dans les niveaux précédents lorsqu'il s'agit d'un parcours suivi au sein des Cours Municipaux d'Adultes, validé par un certificat de compétences.

D'autre part :

- **En fonction de l'évaluation pédagogique** établie à la suite de l'examen de la candidature pour vérifier l'adéquation de cette dernière avec la formation visée, cette évaluation donnant lieu dans certains cas, à un test et/ou un entretien, en général le premier jour du cours.

**Entre tous ces critères, c'est l'évaluation pédagogique qui prévaut en tout état de cause. Bon à savoir : les dossiers d'inscription ne sont pas traités par ordre d'arrivée, mais à la fin de la période d'inscription. Toutes les demandes sont donc traitées.**

## Comment sont organisés les tests et entretiens de sélection ?

Dans la majorité des formations, des tests de niveau sont organisés (comme en langues). Vous êtes inscrit(e) à un niveau en fonction du résultat à ces tests.

En règle générale, les tests se déroulent le premier jour du cours mais pour certaines formations, des tests anticipés peuvent être organisés en amont de l'ouverture des cours. Les informations se trouvent sur les fiches du catalogue en ligne.

Dans tous les cas, une réponse vous sera adressée.

**Ces entretiens et tests sont obligatoires** : leurs résultats déterminent votre inscription.

**La convocation est nominative**, aucune autre personne que le demandeur ne peut se rendre au premier jour de cours. **Toute absence vaut annulation de la demande. Aucune dérogation n'est possible.**

## Y a-t-il des cours durant les vacances scolaires ?

Il n'y a pas de cours pendant les vacances scolaires (à l'exception de certaines sessions) ni les jours fériés, ni le lundi de Pentecôte. Nous vous invitons à prendre connaissance des calendriers, annuel et semestriel, sur le site <http://www.paris.fr/cma>

## Qui peut m'aider ?

Le centre d'appel 3975 répond à vos questions (Du lundi au vendredi de 8h30 à 18h00)

## Orientation et inscription du public en difficulté

**Un accueil spécifique est prévu pour les inscriptions annuelles et du premier semestre, dans les filières du français. Cet accueil concerne également des personnes n'ayant pas d'accès internet pour effectuer leur inscription en ligne.**

Reportez-vous sur le site <http://paris.fr/cma> pour connaître les lieux et les horaires d'ouverture quelques jours avant le début des inscriptions.

**Accueil spécifique des publics en difficulté** : du 3 au 7 septembre 2018 inclus de 9h à 18h :

- Belleville : 77 boulevard de Belleville (11<sup>e</sup>)
- LMA : 132 rue d'Alésia (14<sup>e</sup>)

Des équipes de formateurs orienteurs accueillent les auditeurs et les aident à s'inscrire en ligne.

## Où et comment payer ?

- Le règlement de l'inscription se fait en une seule fois en ligne pour les règlements par carte bancaire et auprès des établissements d'accueil pour les règlements en chèque ou en numéraire.

- Les règlements par chèque doivent être libellés à l'ordre de « **Régie des CMA et AE** » et sont acceptés sous réserve d'encaissement du chèque.
  - Les règlements en numéraires sont limités à un montant de 300€.
  - Un demi-tarif arrondi à l'euro inférieur est accordé aux participants bénéficiaires du RSA, de l'ASS ou de l'AAH, sur présentation impérative d'une attestation au moment de l'inscription.
  - Tout règlement est définitif et vaut inscription pour la totalité de la durée de la formation.
- À la suite du paiement, une carte d'auditeur vous sera délivrée qui seule permet l'accès aux cours.

### À quoi sert la carte d'auditeur ?

Elle permet d'accéder à l'établissement et de suivre le cours. Ce dernier peut vous être refusé en cas de non présentation de la carte.

Par ailleurs, elle vaudra certificat de compétences et/ou d'attestation d'assiduité par apposition d'un tampon à la fin de votre formation.

Vous êtes donc invité(e) à en prendre soin mais sans la faire plastifier.

### Qui peut bénéficier d'un demi-tarif ?

Seuls les allocataires du RSA- ASS- AAH peuvent bénéficier d'un demi-tarif sur l'ensemble de l'offre de formation sur présentation d'un justificatif de prise en charge valide au moment de l'inscription. En l'absence de celui-ci, le plein tarif sera appliqué.

Le plein tarif est appliqué aux demandeurs d'emploi ne bénéficiant pas de ces allocations.

### Le coût du cours peut-il être remboursé ?

Une fois l'inscription validée, aucun cours ne sera remboursé, quel qu'en soit le motif.

### Les cours peuvent-ils être pris en charge ?

Les Cours Municipaux d'Adultes ont pour vocation de s'adresser à des particuliers et non à des entreprises. Il n'y a donc aucune possibilité de faire prendre en charge le coût de la formation via les dispositifs de la formation professionnelle. En revanche, les comités d'entreprise, les associations et services sociaux peuvent régler les droits d'inscription. Toutefois les Cours Municipaux d'Adultes n'établissent ni devis, ni factures, mais peuvent produire :

- **une attestation de coût de formation, avant paiement, et/ ou**
- **une attestation de paiement après paiement, sur demande écrite de l'auditeur.**

### Les Cours Municipaux d'Adultes sont-ils habilités à établir une convention de stage ?

Les CMA n'ont pas le statut d'organisme de formation. Ils ne peuvent donc établir, dans le cadre d'une préparation à diplômes, une convention de stage avec une entreprise ou tout autre organisme. Pour les préparations aux CAPa travaux paysagers et le CAP Accompagnement éducatif petite-enfance, un guide vous sera remis lors du premier cours afin de vous aider dans votre démarche de recherche de formation complémentaire à la Ville de Paris.

### Qu'est-ce que le certificat de compétences ?

Pour certains cours, des tests d'évaluation sont organisés en fin de formation. Le certificat de compétences valide la réussite à ce test et est nécessaire pour accéder au niveau supérieur. Il vous est délivré par le BCMA, ultérieurement. Néanmoins, la mention « **compétences acquises** » sur votre carte d'auditeur valide la réussite à ce test et est nécessaire pour accéder au niveau supérieur

### Qu'est-ce que l'attestation d'assiduité ?

L'attestation d'assiduité valide la présence à un cours. Elle est délivrée à l'auditeur/trice ayant assisté à 75% du volume horaire de ce cours. L'auditeur/trice s'engage à participer aux cours avec assiduité. Un registre des présences est tenu par chaque formateur. Seule une présence

régulière donne droit à l'attribution d'une « **attestation d'assiduité** ». Toute absence doit être justifiée auprès du formateur. Au bout de trois absences consécutives sans motif valable, le Bureau des Cours Municipaux d'Adultes pourra radier l'auditeur/trice concerné(e). Par ailleurs, au-delà de 3 absences consécutives, pour des raisons de progression pédagogique, le formateur peut vous exclure de la formation quel qu'en soit le motif, sans remboursement possible.

### **Les notes obtenues au certificat de compétences peuvent-elles être communiquées ?**

Toute demande doit être adressée au formateur qui prendra contact avec le bureau des Cours Municipaux d'Adultes.

### **Peut-on être dispensé de certaines épreuves des formations diplômantes ?**

Oui, les personnes qui préparent un diplôme d'un niveau inférieur à celui qu'ils détiennent peuvent être dispensées des épreuves générales.

### **Que faire en cas d'échec au test d'évaluation ?**

Vous pouvez vous inscrire à la même formation la rentrée suivante. Attention : un seul redoublement est possible.

### **Combien d'auditeurs sont inscrits par cours ?**

Les cours accueillent en général 20 à 25 auditeurs. Les cours d'informatique comprennent 15 auditeurs, 1 par poste informatique. Dans les formations techniques diplômantes le nombre d'auditeurs est fonction du nombre de postes de travail.

### **Cours complet ?**

En cas d'effectif complet dans un cours, vous pouvez éventuellement être redirigé(e), en fonction des places disponibles, vers le même cours mais à des jours et des lieux différents.

### **Dans quel cas l'auditeur/trice est-il/elle radié(e) du cours ?**

Pour des raisons de progression pédagogique, au-delà de trois absences consécutives, quel qu'en soit le motif, l'auditeur peut être radié du cours, sans possibilité de remboursement. D'autre part, toute personne qui compromettrait par sa conduite le bon fonctionnement du cours en sera exclue.

### **Consultez le règlement intérieur.**

### **L'inscription permet-elle l'obtention d'une carte de séjour ?**

Il n'y a aucun lien de cause à effet entre le fait de suivre une formation dispensée dans le cadre des Cours Municipaux d'Adultes de la Ville de Paris et l'obtention d'un titre de séjour délivré par les services préfectoraux (préfecture de police à Paris, préfectures ou sous-préfectures dans les autres départements), seuls compétents en ce domaine.

### **Modifier ses informations personnelles (adresse, téléphone) ?**

Pour modifier vos données d'inscription, connectez-vous sur le site <https://atlas.paris.fr> avec vos identifiants (24h minimum après la création de votre compte)  
Cliquez ensuite sur « Mon dossier » pour modifier vos informations.

### **Modifier son adresse e-mail de connexion et contact ?**

Connectez-vous avec vos identifiants « moncompte » sur le site <https://moncompte.paris.fr>  
Accédez à « mon profil »

Cliquez sur « modifier mon adresse de connexion »

Une fois la modification enregistrée, il est nécessaire de se connecter au moins une fois sur le site <https://cma.paris.fr> pour que la modification soit prise en compte sur votre compte CMA.







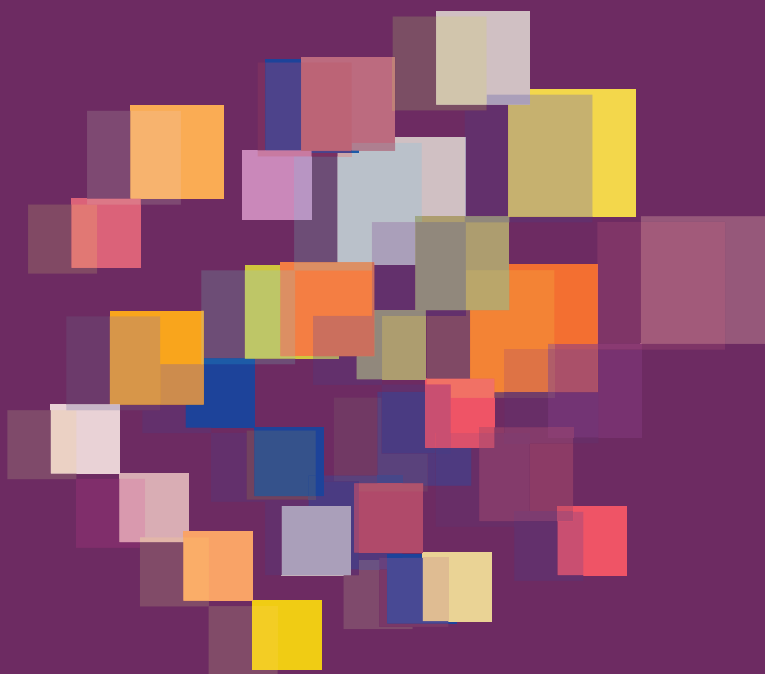

**MAIRIE DE PARIS**

DIRECTION DES AFFAIRES SCOLAIRES

**TOUTE L'INFO  
au 3975\* et  
sur PARIS.FR**

\*Prix d'un appel local à partir d'un poste fixe sauf tarifs propres à votre opérateur