



LA PORTE MAILLOT POURSUIT SA TRANSFORMATION

Le chantier entrepris par la Ville de Paris pour transformer la Porte Maillot en une place végétalisée et apaisée se poursuit. Afin de finaliser les revêtements de chaussée, des opérations de rabotage et de mise en œuvre d'enrobés sont programmées sur différentes zones de la Porte Maillot.

Plusieurs phases travaux de nuit sont ainsi prévues du lundi 18 juillet au lundi 1^{er} août 2022 :

- Les nuits du 18, 19 et 26 juillet sur le secteur de la Place de Verdun
- Les nuits du 20, 21, 28 juillet et du 1^{er} août au niveau de l'accès au périphérique intérieur
- Les nuits du 25 et du 27 juillet au niveau du boulevard Pershing

Les impacts :

🚧 Nuit du 18 juillet – Place de Verdun

Travaux de rabotage sur l'axe avenue de Neuilly-rue Joseph et Marie Hackin. Déviation par l'avenue Charles de Gaulle (Neuilly-sur-Seine).

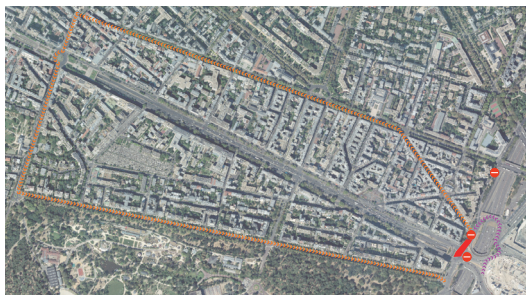

🚧 Nuit du 19 juillet – Place de Verdun

Travaux de rabotage sur la place de Verdun. Déviation par la rue de Chartre et l'avenue du Roule (Neuilly-sur-Seine).

🚧 Nuit du 26 juillet – Place de Verdun

Travaux de mise en œuvre des enrobés. Neutralisation de l'axe Place de Verdun - rue Joseph et Marie Hackin. Déviation par la rue de Chartre et l'avenue du Roule (Neuilly-sur-Seine).



Légende :

 Zone de travaux

 Voies fermées

 Déviations

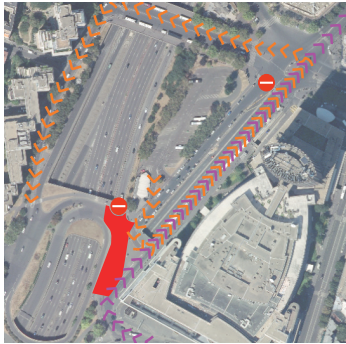

🚧 les nuits du 20 et 21 juillet – bretelle accès périphérique intérieur

Travaux de rabotage au niveau de la bretelle d'accès du périphérique intérieur. Déviation par le boulevard Pershing et la Porte de Champerret

🚧 les nuits du 28 juillet et du 1er août – bretelle accès périphérique intérieur

Travaux de mise en œuvre des enrobés. Fermeture de la bretelle d'accès au boulevard périphérique intérieur. Déviation par le boulevard Pershing et la Porte de Champerret.

■ Zone de travaux

◀◀ Déviation Gare autocar Pershing vers Porte Maillot

▶▶ Déviation Porte Maillot vers périphérique intérieur via Porte de Champerret

⊖ Voies fermées

🚧 les nuits du 25 et 27 juillet – boulevard Pershing

Travaux de rabotage et de mise en œuvre des enrobés sur le boulevard Pershing. Fermeture des deux axes (montant et descendant) du boulevard Pershing et déviation par le boulevard périphérique intérieur.

◀◀ Accès périphérique intérieur

▶▶ Déviation Porte des Ternes vers Porte Maillot

Les accès à la gare Routière sont maintenus pour les autocars.

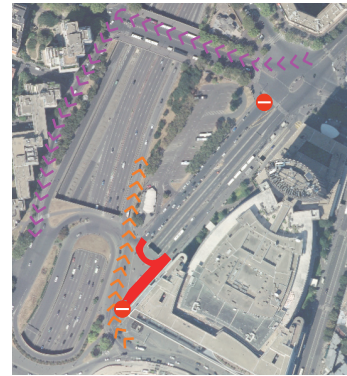

Info déviation bus RATP :

- La ligne 82 sera déviée par l'Avenue de la Porte des Ternes, l'avenue Mac-Mahon, le rondpoint de l'Etoile et l'avenue Foch les nuits du 18, 19 et 26 juillet dans le sens « Luxembourg ». Les arrêts André Maurois, Palais des Congrès, Porte Maillot et Alphan de la ligne 82 ne seront pas desservis.
- La ligne 82 sera dévié par l'avenue Foch, le rondpoint de l'Etoile, l'avenue Mac-Mahon et l'avenue de la Porte des Ternes les nuits du 25 et 27 juillet dans le sens « Hôpital Américain ». Les arrêts Alphan, Porte Maillot et Porte Maillot-Pershing ne seront pas desservis.
- Les lignes 73, N11 et N24 seront déviées par le boulevard Pershing, l'avenue de la Porte des Ternes, l'avenue du Roule, l'avenue Achille Peretti et la rue du Château les nuits du 18, 19 et 26 juillet dans le sens « Charlebourg ». Les arrêts André Maurois, Marché, Les Sablons, les Gravier et Maurice Barrès des lignes 73, N11 et N24 ne seront pas desservis.

Ce projet a été financé avec l'aide de :



MAÎTRE D'OUVRAGE DÉLÉGUÉ

SPL PARISEINE
CONTACT@PARISEINE.FR

MAÎTRE D'OEUVRE

EMPREINTE
IGREC INGÉNIERIE
SATHY

Contact

MAÎTRE D'OUVRAGE

VILLE DE PARIS
DIRECTION DE LA VOIRIE ET DES DÉPLACEMENT
SECTION TERRITORIALE DE VOIRIE – NORD OUEST
24, AVENUE NIEL, PARIS 17E
TÉL. 01 43 18 51 00

PATIENCE ON EMBELLIT VOTRE QUARTIER