

LE GUIDE

# MON 14<sup>e</sup>

## 2022-2023



[mairie14.paris.fr](http://mairie14.paris.fr)



# ARTISAN 2000



Professionnels du 14<sup>e</sup>  
à votre service  
depuis plus de 26 ans

24h/24h  
7j/7



- **Plomberie**
- **Chauffage**
- **Sanitaire, robinetterie**
- **Electricité**
- **Serrurerie**
- **Vitrierie**
- **Dégorgement**
- **Assainissement**
- **WC broyeurs**

**Intervention dans l'heure**  
**01 43 58 40 00**

Domiciliation : 51 rue de plaisance 75014 PARIS



**ÉDITO p. 5**

**MAIRIE D'ARRONDISSEMENT,  
MAIRIE CENTRALE : QUI FAIT QUOI ? p. 7**

**NOS SERVICES p. 15**

**LES RENDEZ-VOUS ANNUELS p. 23**

**DÉPLACEMENTS p. 27**

**NUMÉROS UTILES p. 31**

**MARCHÉS p. 35**

**PROPRETÉ p. 37**

**LOGEMENT p. 47**

**SANTÉ, SÉCURITÉ SOCIALE  
ET AIDE À L'ACCÈS AUX SOINS p. 51**

**PERSONNES EN SITUATION  
DE HANDICAP p. 63**

**SOLIDARITÉ p. 71**

**SENIORS p. 81**

**EMPLOI p. 87**

**ÉGALITÉ FEMMES-HOMMES p. 91**

**LA LUTTE CONTRE  
LES DISCRIMINATIONS p. 95**

**PETITE ENFANCE p. 97**

**ÉDUCATION p. 105**

**JEUNESSE p. 117**

**CULTURE p. 121**

**LOISIRS p. 131**

**SPORTS p. 141**

**PARCS ET JARDINS p. 163**

# CELO GAZ



[www.celo-gaz.com](http://www.celo-gaz.com)

01 45 39 48 84

Chaudière à gaz

Contrat d'entretien

Dépannages appareils gaz

Détartrage d'installation

Ramonage

Remplacement d'appareils

Ballons électriques



Stations techniques agréées :



12 rue de Campo-Formio, 75013 Paris

Mail : [secretariat@celo-gaz.com](mailto:secretariat@celo-gaz.com)



## CARINE PETIT,

Maire du 14<sup>e</sup>  
Arrondissement

f [carine.petit.18](https://www.facebook.com/carine.petit.18)

t [@carine\\_petit](https://twitter.com/carine_petit)

ig [@capetit](https://www.instagram.com/capetit)

Le tout numérique n'est pas satisfaisant pour tout le monde. Voici une version imprimée du nouveau livret pratique de notre arrondissement, le 14<sup>e</sup>.

Tous les aspects de la vie quotidienne y sont abordés pour vous faciliter la vie. Du sport à la vie associative, en passant par la santé, la culture, la solidarité, l'éducation et les services publics : nous l'avons imaginé pour qu'il soit un outil concret pour vos démarches et répondre à vos questions, trouver des associations, organiser vos activités de loisirs...

Il est possible aussi qu'il vous donne envie d'aller à la découverte de notre arrondissement et de ses trésors, des lieux et des belles personnes qui sont autant d'antidotes à l'individualisme, à la résignation et à la routine.

Il a aussi été pensé pour cela : vous permettre de prendre à bras le corps la vie du 14<sup>e</sup> et ses ressources!

Tout numérique ou tout papier ? Tout terrain ! Nous sommes certain-e-s que grâce à ce petit livret permissif nous nous retrouverons sur le terrain.



**Le 14<sup>e</sup> est  
avec vous et  
grâce à vous :  
praticable, beau,  
rigolo, ouvert,  
serein, ordonné,  
foutraque et  
culotté, jamais  
ennuyeux.**



RETROUVEZ TOUTES LES  
INFOS DE LA MAIRIE SUR :

[mairie14.paris.fr](https://mairie14.paris.fr)



Le reflet de vos projets  
est chez TOIT IMMOBILIER



**ESTIMATION OFFERTE ET CONFIDENTIELLE**

*Agences Paris 14*

ALÉSIA ▪ DENFERT-ROCHEREAU ▪ DIDOT ▪ MAIRIE

# MAIRIE D'ARRONDISSEMENT, MAIRIE CENTRALE : QUI FAIT QUOI?



LE CONSEIL DE PARIS **P. 8** / LE CONSEIL D'ARRONDISSEMENT **P. 9** /  
MES ÉLU-E-S **P. 10**

# LE CONSEIL DE PARIS

Présidé par la maire de Paris, le Conseil de Paris est composé de 163 membres élu·e·s au niveau des arrondissements lors des élections municipales. Le Conseil se réunit tous les mois pour déterminer la politique de la ville. Il vote le budget et fixe les taux d'imposition locale. Ses compétences touchent à la vie quotidienne et à l'aménagement de la ville. Certaines sont partagées avec la Préfecture de police comme la circulation ou la lutte contre l'insalubrité.





# LE CONSEIL D'ARRONDISSEMENT

Le Conseil d'arrondissement est composé de 30 membres élu-e-s au suffrage universel direct pour 6 ans lors des élections municipales. Il se réunit tous les mois. Il examine les projets de délibérations concernant l'arrondissement avant qu'ils ne soient soumis au Conseil de Paris. Ses séances sont publiques. Le public peut prendre la parole lors des séances.





**CARINE PETIT**  
Maire du 14<sup>e</sup> arrondissement,  
Conseillère de Paris



Adjoint·e·s à la Maire d'arrondissement



**AMINE BOUABBAS**  
Premier adjoint  
Éducation, petite enfance, familles  
et nouveaux apprentissages



**AGNÈS BERTRAND**  
Urbanisme, logement  
et qualité de vie  
dans le parc social



**DIDIER ANTONELLI**  
Prévention, police municipale,  
tranquillité publique et  
Ville du quart d'heure /  
Quartiers Montparnasse  
Raspail et Mouton-Duvernet



**JULIE CABOT**  
Solidarités et lutte  
contre les inégalités



**ELLIOT DE FARAMOND**  
Vie associative  
et participation citoyenne



**ANISSA GHAIDI**  
Jeunesse et sport



**GUILLAUME DURAND**

Transformation de l'espace public,  
végétalisation et espaces verts,  
voierie et mobilités



**SINDA MATMATI**

Transition écologique, plan climat,  
propreté et économie circulaire

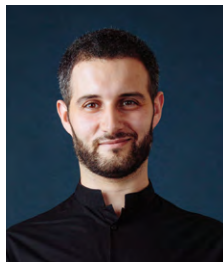

**ZOUBIR GHANEM**

Politique de la Ville / Quartiers Didot  
– Plaisance – Porte de Vanves  
et Pernety



**HÉLÈNE MERMBERG**

Santé, séniors et solidarité  
entre générations



**VALENTIN GUENANEN**

Commerces, artisanat,  
métiers d'art et tourisme



**SIDONIE PARISOT**

Alimentation durable, jardins  
partagés et condition animale /  
Quartiers Porte d'Orléans –  
Jean Moulin et Montsouris –  
Dareau



**Conseiller-ère-s d'arrondissement**



**CATHERINE CHEVALIER**

Déléguée à l'accessibilité  
universelle, aux personnes  
en situation de handicap, à la lutte  
contre l'exclusion et à l'intégration



**THIERRY LE DEZ**

Patrimoine



**JÉRÔME MARCHAND**

Délégué à l'emploi,  
au développement économique,  
à l'économie sociale et solidaire

## Conseiller-ère-s de Paris



**FLORENTIN LETISSIER**

Adjoint à la Maire de Paris :  
économie sociale et solidaire,  
économie circulaire et contribution  
à la stratégie zéro déchet



**OLIVIA POLSKI**

Adjointe à la Maire de Paris :  
commerce, artisanat,  
professions libérales  
et métiers d'art et mode



**PIERRE RABADAN**

Adjoint à la Maire de Paris :  
sport, Jeux Olympiques  
et Paralympiques



**CÉLIA BLAUDEL**



**MÉLODY TONOLLI**

Culture, patrimoine  
et vie nocturne pour le 14<sup>e</sup>



**HERMANO  
SANCHES RUIVO**

## L'OPPOSITION MUNICIPALE

### Conseiller-ère-s de Paris



**MAXIME COCHARD**



**MARIE-CLAIRE  
CARRÈRE-GÉE**



**PATRICK VIRY**

## Conseiller-ère-s d'arrondissement



**STÉPHANIE CLAUX**



**BRUNO SAINTE-ROSE**



**CÉDRIC VILLANI**

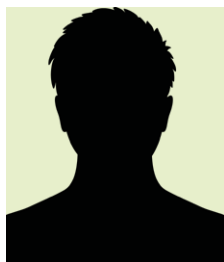

**JEAN-FRANÇOIS  
ALEXANDRE**



**ERIC AZIÈRE**

## Les député-e-s



**RODRIGO ARENAS**  
député de la 10<sup>e</sup> circonscription



**MAUD GATEL**  
députée de la 11<sup>e</sup> circonscription

# Résidence médicalisée

## Tiers Temps

### Paris

Située à proximité du quartier piétonnier de la rue Daguerre, la Résidence Tiers Temps bénéficie à la fois du calme du Parc Montsouris et d'un environnement vivant et commerçant. Elle offre un cadre chaleureux et convivial à la décoration raffinée et des prestations hôtelières de qualité.



- ♥ Une résidence de standing à taille humaine
- ♥ Une cuisine goûteuse réalisée sur place par le Chef
- ♥ Des activités et animations variées et de qualité

Plusieurs formules d'accueil • Court séjour • Long séjour  
Hébergement • Chambres individuelles • Chambres doubles/couples



24-26 rue Rémy Dumoncel  
75014 Paris

tt-paris@domusvi.com

Tél. : **01 40 64 18 20**

[www.tierstempsparis.com](http://www.tierstempsparis.com)

Domus   
En toute confiance

# NOS SERVICES



LES SERVICES DE LA MAIRIE DU 14<sup>e</sup> P. 16 / MAISON DE LA VIE ASSOCIATIVE ET CITOYENNE P. 19 /  
L'ANNEXE P. 19 / PARTICIPER À LA VIE LOCALE P. 20 / S'INFORMER SUR LA VIE LOCALE P. 21

# LES SERVICES DE LA MAIRIE DU 14<sup>e</sup>

Les services de la mairie d'arrondissement vous accueillent, parfois sur rendez-vous en ligne ou via le 3975, pour vous renseigner sur les démarches, les dispositifs, les aides que propose la Ville de Paris pour vous accompagner dans votre vie au quotidien.



## MAIRIE DU 14<sup>e</sup>

2 place Ferdinand Brunot  
01 53 90 67 14  
[mairie14.paris.fr](http://mairie14.paris.fr)

**Bus** : 38, 58, 68, 88, 92  
**Méto-RER** : Mouton-Duvernét 4,  
Denfert-Rochereau 4, 6 B

Ouverte du lundi au vendredi de 8h30 à 17h, le jeudi de 14h à 19h30

**Le samedi de 9h à 12h30, uniquement l'état civil** : célébration des mariages, déclarations de naissance et de décès.

### SERVICE ACCUEIL

#### Information et orientation

Renseignements, demande de carte citoyenne, aide à l'accomplissement de vos démarches administratives en ligne.

#### Facilitation numérique

Une conseillère est présente à l'accueil pour accompagner les personnes qui en ont besoin dans leurs usages quotidiens du numérique : naviguer sur internet, communiquer à distance, acheter en ligne...

Elle forme les usagers et usagères à réaliser leurs démarches en ligne en autonomie, tout particulièrement pour les services numériques de la Ville de Paris et dans l'accès aux droits.

Lundi, mardi, mercredi, vendredi : 8h30 à 17h

Jeudi : 14h à 19h30

01 53 90 67 14

### SERVICE DE L'ÉTAT CIVIL (RDC)

L'état civil est le service chargé de dresser les actes constatant les principaux faits relatifs à l'état des personnes tels qu'une naissance ou un décès. Il s'assure également de l'apposition sur les actes de mentions telles que : divorce, adoption, mesure de tutelle, etc.

#### Délivrance d'Actes

Les services d'état civil des 17 mairies d'arrondissement de Paris ont désormais la possibilité de délivrer les actes de naissance (à partir de 1925), de mariage et de décès (à partir de 1989) quelle que soit la mairie d'arrondissement détentrice de l'acte. Vous pouvez également commander vos actes de naissance, de mariage ou de décès sur le site [paris.fr](http://paris.fr)

#### Mariage

Le dépôt des dossiers de mariage s'effectue exclusivement sur rendez-vous via le site internet de la mairie.



Pour connaître la procédure ainsi que les pièces justificatives à fournir lors de votre démarche, consulter les rubriques dédiées sur le site de la mairie ou celui de la Ville de Paris ou se renseigner à l'accueil de la mairie.



## PACS

Depuis le 1<sup>er</sup> novembre 2017, l'enregistrement, la modification et la dissolution des PACS se fait à la Mairie de domicile. L'enregistrement du PACS se fait uniquement sur rendez-vous.

## Décès

Les familles sont reçues sans rendez-vous. Les opérateurs funéraires doivent quant à eux prendre rendez-vous et transmettre préalablement les pièces du dossier à la mairie afin d'en faciliter le traitement.

## Affaires générales

Délivrance des certificats de célibat, d'hérédité, de vie, légalisation de signatures, copies conformes, déclarations de changement de domicile, de domicile, de vie commune (concubinage).

## Service des titres sécurisés

Délivrance des cartes d'identité et des passeports uniquement sur rendez-vous en ligne ou au 3975.

La délivrance du passeport et de la carte d'identité à Paris

**1 /** Faites votre pré-demande en ligne (facultatif)

**[www.ants.gouv.fr](http://www.ants.gouv.fr)**

La démarche de demande de titres d'identité est gratuite. Seul le timbre fiscal est payant.

**2 /** Prenez rendez-vous en ligne sur teleservices.

**[paris.fr](http://paris.fr)** ou au 3975

6 000 rendez-vous chaque semaine.

**3 /** Le dépôt des documents se fait à la mairie où vous avez rendez-vous.

**4 /** Un sms vous informe dans les 14 jours en moyenne, que votre titre d'identité est disponible dans la mairie où vous avez déposé votre demande, à récupérer sans rendez-vous. Attention, destruction au bout de 3 mois.

## SERVICE À LA POPULATION (RDC)

### Recensement citoyen

Tout-e français-e âgé-e de 16 ans doit spontanément se faire recenser auprès de sa mairie (ou auprès de son Consulat, lorsqu'il ou elle réside à l'étranger) en vue de participer à la Journée Défense et Citoyenneté (JDC).

La Journée Défense et Citoyenneté est une formalité obligatoire organisée par le Ministère de la Défense qui vous permet de vous présenter aux concours et examens publics (Baccalauréat, permis de conduire, etc.).

## CAISSE DES ÉCOLES (RDC)

Inscription à la restauration scolaire et calcul du tarif.  
[cde14.fr](http://cde14.fr)

## RÉGIE (2<sup>e</sup> ÉTAGE)

Encaissement des règlements des factures Facil'Familles et des participations familiales des crèches (uniquement en espèces).

## RELAIS INFORMATIONS LOGEMENT ET HABITAT (2<sup>e</sup> ÉTAGE)

Déposer, actualiser ou renouveler une demande de logement social soit en prenant rendez-vous sur [paris.fr](http://paris.fr), via le 3975 ou en la déposant dans la boîte aux lettres qui se trouve à l'antenne logement.



# Les étapes de votre inscription sur les listes électorales

## 1. DEMANDE D'INSCRIPTION TOUTE L'ANNÉE



## 2. EXAMEN DE LA DEMANDE SOUS HUITAINE



## 3. RÉCEPTION DE VOTRE CARTE D'ÉLECTEUR

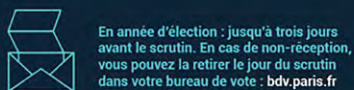

## 4. LE JOUR DU SCRUTIN, POUR VOTER PRENEZ AVEC VOUS :



\* Non obligatoire pour voter

# MAISON DE LA VIE ASSOCIATIVE ET CITOYENNE

Conçue comme un lieu ressource pour le soutien et le développement de la vie associative et citoyenne locale, la Maison de la vie associative et citoyenne (MVAC) accueille, accompagne et conseille les associations, les collectifs citoyens, les bénévoles et les habitant-e-s du 14<sup>e</sup> dans la réalisation de leurs projets associatifs. Réservations de salles, conseils personnalisés, services de reprographie, formations...

## INFOS PRATIQUES

Toute l'équipe de la MVAC vous accueille du mardi au samedi, avec ou sans rendez-vous au 22 rue Deparcieux, **maison. asso.14@paris.fr**, 01 53 63 31 50



## L'ANNEXE

L'Annexe rassemble les acteurs liés à la démocratie locale, la citoyenneté et la vie associative. Elle vous ouvre ses portes pour :

Des permanences d'accueil et d'orientation au sein de l'espace « Les Perm' » :

- Avocats, Conciliateurs de Justice, Défenseur des Droits (rdv à prendre à l'accueil de la Mairie) pour vous informer et vous accompagner dans vos démarches juridiques.
- Florimont : permanences d'écrivain public
- Solidarité Nouvelle Face au Chômage
- Assistantes maternelles de la Protection Maternelle Infantile
- Ressac volontariat (Retraités Engagés dans le Secteur Social, Aide et Conseil)
- Paris 14 Accueil
- Société des Membres de la Légion d'Honneur

Activités et horaires des permanences sur [mairie14.paris.fr](http://mairie14.paris.fr).

Des activités événementielles  
Pour bénéficier d'une mise à disposition :  
[evenementMA14@paris.fr](mailto:evenementMA14@paris.fr)

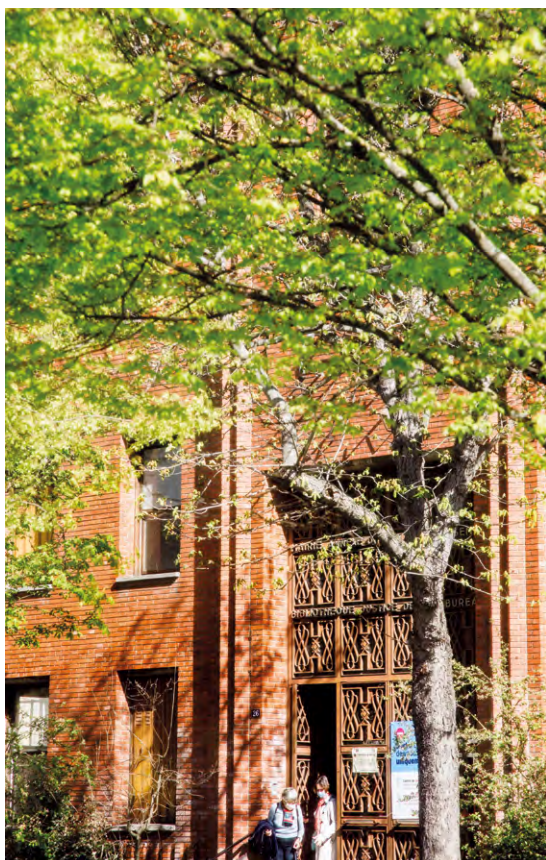

# PARTICIPER À LA VIE LOCALE

Le Conseil de quartier permet l'échange, l'écoute et l'information. Il est le lieu de consultation et de concertation sur les orientations, les projets et les décisions concernant le quartier. Il permet d'élaborer et d'accompagner des projets d'intérêt collectif et de formuler des propositions en direction de la mairie d'arrondissement.



Chaque conseil organise au minimum 3 fois par an des réunions publiques. Des groupes de travail thématiques se réunissent régulièrement dans lesquels toutes les personnes intéressées sont les bienvenues.

Les conseils de quartier sont renouvelés tous les trois ans par tirage au sort. Le dernier a été organisé en février 2022. **Pour connaître votre conseil de quartier ou avoir des informations générales vous**

**pouvez contacter le service démocratie locale :  
01 53 90 68 75 / 01 53 90 66 25 ou  
conseilsdequartier14@paris.fr**

Toutes les informations sur la démocratie locale et participative sont également à retrouver sur la plateforme citoyenne : **le14participe.paris** où vous pourrez récupérer les informations sur les prochaines concertations, les projets Budget participatif mais aussi les conseils de quartier et leurs actualités !



Vous avez une question, vous souhaitez nous faire part d'un projet ou partager une idée avec nous, vous pouvez aussi nous contacter à l'adresse mail : **parlons14e@paris.fr**

Chaque demande est lue par l'équipe municipale et une réponse est apportée dans les meilleurs délais.

# S'INFORMER SUR LA VIE LOCALE

Suivez la Mairie du 14<sup>e</sup> sur les réseaux sociaux

 MairieParis14

 MairieParis14

 Mairie14Paris

Pour recevoir  
notre newsletter  
hebdomadaire,  
abonnez-vous  
en ligne sur :  
[mairie14.paris.fr](http://mairie14.paris.fr)

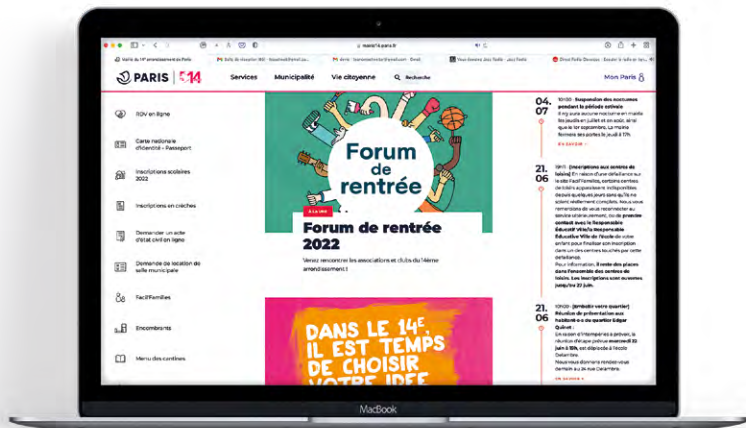

Pour vous abonner  
en un clic,  
scannez-moi !



## 3975

Numéro unique de la Ville de Paris (coût d'un appel local)  
Tous les jours, 24h/24

## MAIRIE14.PARIS.FR

Le site de la mairie annonce les prochains rendez-vous, l'actualité des projets, les retransmissions des événements en visioconférence, les informations pratiques et les démarches en ligne.

## Les publications, dans vos boîtes aux lettres !

L'Infomag fait le point, 4 fois par an, sur l'actualité municipale et ses grands projets, la vie de l'arrondissement et tout ce qui s'y passe.

## Le Livret des événements

Au rythme des saisons, le livret vous propose l'agenda du 14<sup>e</sup>, les temps forts et les événements organisés par les associations.



## VILLA BEAUSOLEIL

# DÉCOUVREZ DES LIEUX DE VIE D'EXCEPTION POUR SENIORS !

### CHÂTILLON

#### RÉSIDENCE SERVICES SENIORS

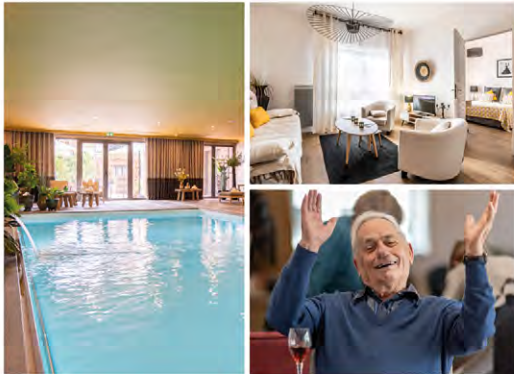

- ◆ Appartement meublé tout confort
- ◆ Service à la personne 24h/7j

### MONTROUGE

#### MAISON DE RETRAITE MÉDICALISÉE



- ◆ Chambre avec SDB privative
- ◆ Équipe soignante 24h/7j
- ◆ Accueil adapté aux personnes désorientées

- ◆ Repas préparés par notre Chef
- ◆ Bien-être, animations et sorties quotidiennes

## VENEZ NOUS RENDRE VISITE

CHÂTILLON

01 84 19 02 20

MONTROUGE

01 40 92 71 71



Toutes nos Villa Beausoleil ont reçu la note de 10/10 au palmarès Maison de Retraite Sélection en termes de qualité et de bien-être des résidents.

# LES RENDEZ-VOUS ANNUELS



AIMER L'ÉTÉ **P. 24** / LES DIMANCHES DU SPORT **P. 24** / FESTIVAL DES FIERTÉS **P. 24** /  
TOUR DU 14 **P. 24** / MOIS DE LA PHOTO **P. 25** /  
JOURNÉES SOLIDAIRES **P. 25** / RENDEZ-VOUS DE L'EMPLOI **P. 25** / FORUM SÉNIORS **P. 25** /  
DISTRIBUTION DE CHOCOLATS **P. 26** / FÊTE DE LA BRETAGNE **P. 26** / FÊTE DU PRINTEMPS **P. 26**

## AIMER L'ÉTÉ

Chaque été, un appel à candidatures est lancé auprès des associations et des artistes de l'arrondissement pour proposer une programmation accessible à tou-te-s, gratuitement, dans les parcs et jardins, sur les places, près des terrasses de café, ...

Rendez-vous près de chez vous pour de nombreuses animations culturelles, sportives et de loisirs qui prennent place dans tout l'arrondissement.

## LES DIMANCHES DU SPORT

En juin, les clubs sportifs et l'Office du Mouvement Sportif du 14<sup>e</sup> vous invite à garder la forme en participant à des ateliers gratuits et en plein air.

Retrouvez-nous tous les dimanches après-midi et participez à nos activités, seul-e, entre ami-e-s ou en famille. Nous vous attendons en tenue de sport !

## FESTIVAL DES FIERTÉS

Le 14<sup>e</sup> des fiertés devient le Festival des fiertés du 12<sup>e</sup>, 13<sup>e</sup> et 14<sup>e</sup> arrondissements en 2022.

La première édition du festival des cultures et identités LGBTQI+ du 14<sup>e</sup> s'est tenue en 2021 et prend de l'ampleur en 2022.

Les objectifs de ce festival sont de sensibiliser à la lutte contre les discriminations envers les personnes LGBTQI+, mettre à l'honneur la culture et la diversité des identités, mettre en lumière l'histoire pour l'accès aux droits des personnes LGBTQI+ et mettre en avant les structures et les talents locaux.

Les trois arrondissements proposeront une programmation dédiée sur leur territoire et chacune accueillera un temps fort commun durant la période. Un parcours artistique commun aux trois arrondissements et qui mettra à l'honneur des artistes LGBTQI+ verra le jour.

En 2022, le festival des fiertés se déroulera du 10 au 27 novembre 2022.

## TOUR DU 14

Comme chaque rentrée, Carine Petit et son équipe municipale viennent à votre rencontre pour échanger et débattre sur les sujets qui vous préoccupent au quotidien ou pour penser la ville de demain.

Pendant six semaines, Carine Petit et ses adjoint-e-s vous proposent de vous rencontrer dans votre quartier, sur l'espace public, au marché où à l'occasion de moments fixés dans les équipements publics de l'arrondissement.









## DISTRIBUTION DE CHOCOLATS

Chaque fin d'année, la Ville de Paris offre une boîte de chocolats aux Parisien-ne-s âgé-e-s ou en situation de handicap, bénéficiaires de certaines prestations municipales accordées sous condition d'âge, d'une domiciliation effective à Paris et de ressources.

La distribution est gérée par le CASVP, en partenariat avec la Mairie d'arrondissement. Les bénéficiaires reçoivent un courrier, pour leur indiquer leur créneau de distribution.

## FÊTE DE LA BRETAGNE

Chaque année, la Bretagne pose ses valises dans le 14<sup>e</sup> pour un événement festif, culturel et varié, piloté par la Mission bretonne. Festnoz, concerts, projections, débats, conférences, visites guidées... De quoi découvrir et célébrer la culture bretonne sous toutes ses formes.

## FÊTE DU PRINTEMPS

Chaque année, pour lancer le printemps, une manifestation culturelle de grande ampleur prendra place dans l'espace public pour nous permettre de nous retrouver.



# DÉPLACEMENTS

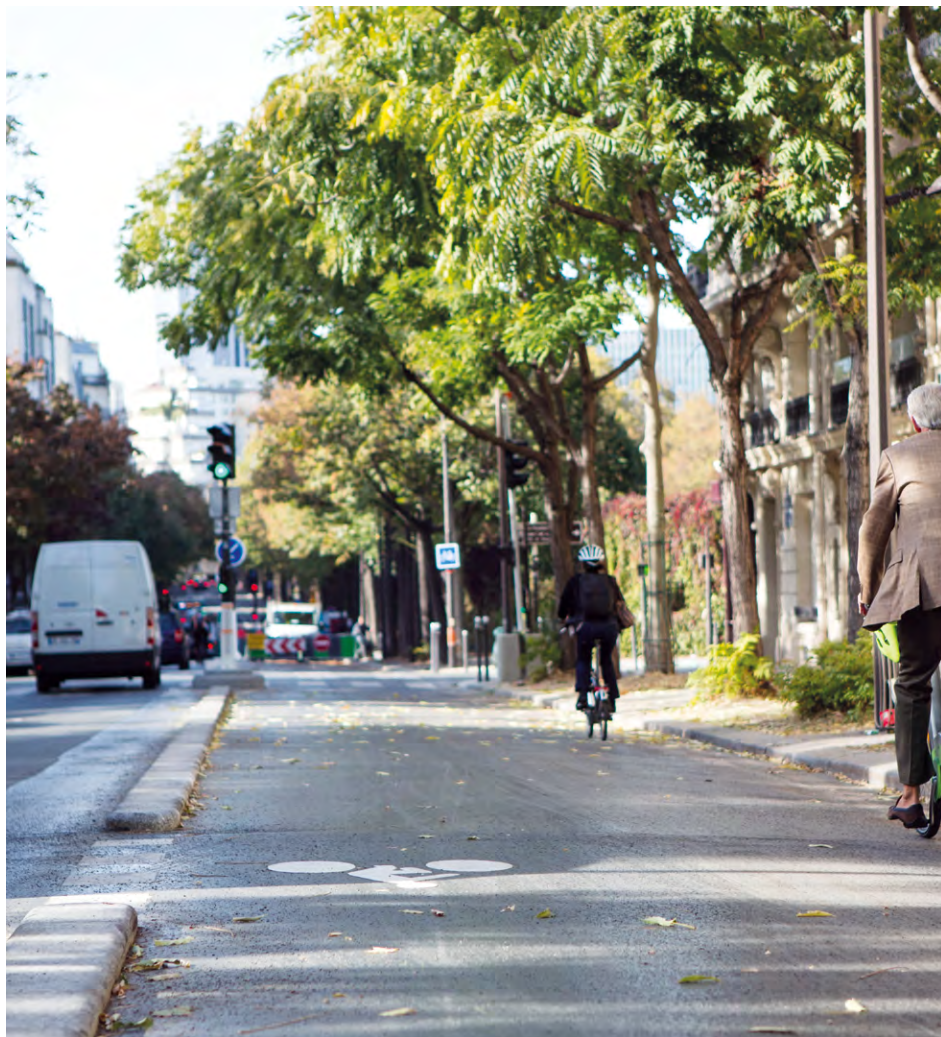

TRANSPORTS EN COMMUN P. 28 /  
STATIONNEMENT P. 28

# DÉPLACEMENTS

Un maillage dense de transports en commun couvre tout le territoire de l'agglomération parisienne. C'est un outil majeur de la lutte contre les émissions de gaz à effet de serre dus à la circulation des véhicules individuels. La Ville de Paris siège au sein d'Ile-de-France Mobilités et s'implique fortement pour développer l'offre de transports en commun.

## TRANSPORTS EN COMMUN

### RATP

Service clientèle 3424 (service gratuit + prix d'appel)  
Objets trouvés 3246 (0,80€/minutes + prix d'appel)  
[ratp.fr](http://ratp.fr)

### SNCF

Grandes lignes: [sncf.fr](http://sncf.fr)  
Tél. : 36 35  
Île-de-France  
Tél. : 36 58  
Boutique SNCF Denfert-Rochereau  
3, avenue du Général Leclerc

## STATIONNEMENT

Le stationnement est payant sur l'intégralité du territoire parisien de 9h à 20h (sauf les dimanches et les jours fériés).

### Stationnement résidentiel

L'abonnement de stationnement à tarif préférentiel « résident » permet de stationner à proximité de votre domicile, sous conditions, dans les voies ouvertes à ce type de stationnement. Il est dématérialisé. Sa validité est contrôlée à partir de l'immatriculation du véhicule.

#### > POUR QUI ?

Les habitant-e-s ayant leur résidence principale à Paris propriétaires d'un véhicule 4 roues, inférieur à 3,5 tonnes de catégorie M1, N1 et L ou 4 roues, ou d'un véhicule 2-roues motorisés L1 à L3 ainsi que L5.

**Attention : à partir du 1<sup>er</sup> septembre 2022, le stationnement devient payant pour les motos et scooters (2-roues motorisés) à Paris.**

Information : Un seul droit est accordé par usager (même nom, prénom, adresse parisienne, compte Mon Paris). La résidence secondaire à Paris est inéligible.





➤ **FAIRE SA DEMANDE :**

Via le téléservice : **paris.fr**

Par courrier : Section du Stationnement sur Voie Publique (SSVP) 22, rue du Château des Rentiers 75013 Paris

Retrouvez les pièces justificatives à fournir sur **paris.fr** ou à l'accueil de la mairie.

➤ **LES TARIFS SPÉCIAUX :**

La Ville de Paris propose des tarifs spéciaux pour les professionnels de santé, les véhicules électriques et les bénéficiaires de la Carte Mobilité Inclusion mention Stationnement (CMI-S) ou de la Carte Européenne de Stationnement (CES / CSPH).

➤ **PARKINGS PUBLICS DANS LE 14<sup>e</sup>**

• **Gaîté Montparnasse**

Tarif horaire et abonnement  
15, rue du Cdt Mouchotte  
01 43 20 56 99

• **Alésia E**

Tarif horaire et abonnement  
204, av. du Maine  
01 41 72 02 70

• **Montparnasse Raspail**

Tarif horaire et abonnement  
120 bis, bd du Montparnasse  
01 43 22 51 89

• **Gare Montparnasse – Catalogne – EFFIA E**

Tarif horaire et abonnement  
36, rue du Commandant Mouchotte  
01 43 27 45 90

• **Gare Montparnasse – Océane – EFFIA E**

Tarif horaire et abonnement  
30, avenue du Maine.  
01 43 22 20 87

• **Les parkings du Midi**

Tarif horaire et abonnement  
36-38, rue Friant  
01 45 39 84 48

• **Porte d'Orléans E**

Tarif horaire et abonnement  
1, rue de la Légion étrangère  
01 40 52 09 20

• **Parking Institut du Judo**

Tarif horaire, abonnement et réservation en ligne  
21, av. de la Porte de Châtillon  
01 45 45 69 73

[q-park-resa.fr/fr/parking/paris/Institut-Judo.html](http://q-park-resa.fr/fr/parking/paris/Institut-Judo.html)

• **Didot E**

Résidentiel  
10, rue Didot.  
01 44 82 99 99

• **Mairie 14<sup>e</sup>**

Résidentiel  
Place Ferdinand-Brunot  
01 43 95 09 14



PAM 75 est un service public 7 jrs/7 réservé aux personnes à mobilité réduite, handicapées ou dépendantes. 0170232732 - [pam75.info](http://pam75.info)

01 88 80 17 76

# ETS PIERROT À VOTRE SERVICE



À VOTRE  
SERVICE  
DEPUIS  
1996

"TRAVAIL  
SOIGNÉ  
ET  
GARANTI

- **PLOMBERIE** (wc, fuites, dégorgement)
- **SERRURERIE** (ouverture de porte, changement de serrure, installation de porte blindée)
- **ASSAINISSEMENT**
- **ÉLECTRICITÉ** (tableau électrique, remises aux normes)
- **CHAUDIÈRE** (Entretiens)
- **RÉNOVATION D'INTÉRIEUR**

APPELEZ NOUS VITE POUR TOUTE DEMANDE

01 88 80 17 76

# NUMÉROS UTILES

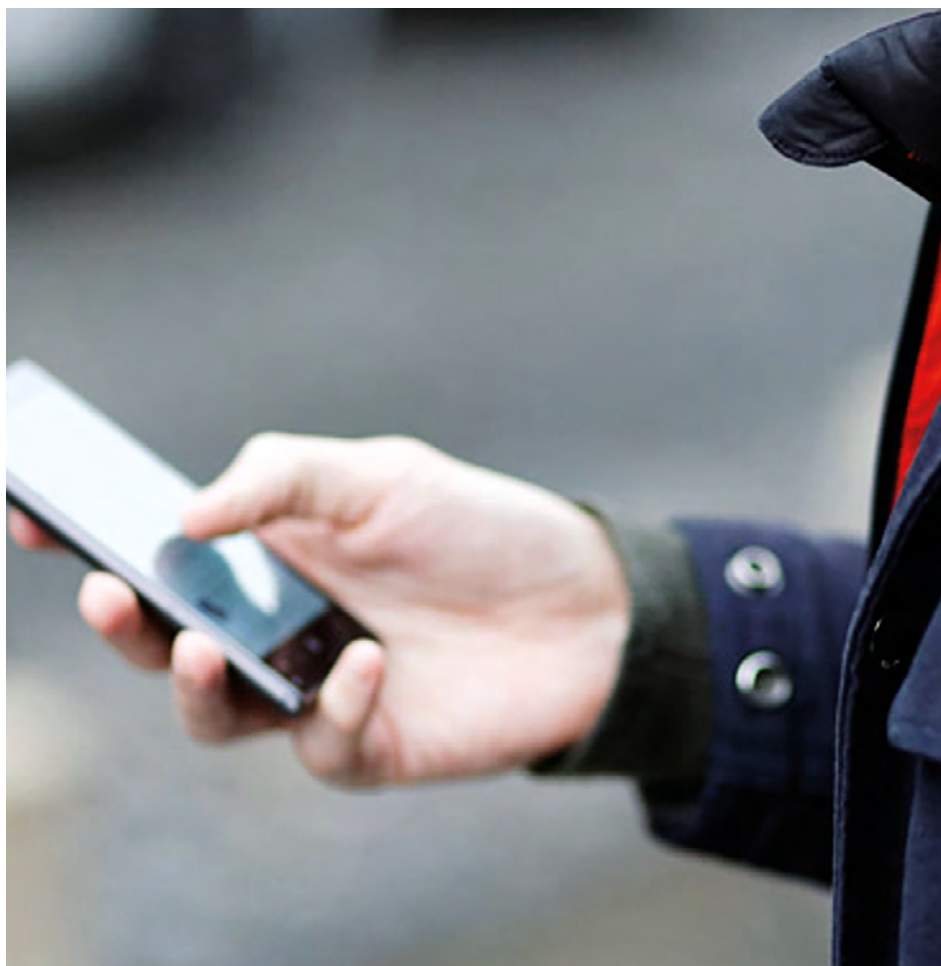

POLICE P. 32 / POMPIERS P. 32 / LES URGENCES P. 32 /  
POSTE P. 34 / IMPÔTS P. 34

## **POLICE**

### **COMMISSARIAT CENTRAL DU 14<sup>e</sup>**

13, avenue du Général Leclerc jusqu'à début 2023  
puis 114 avenue du Maine  
34 30 ou 17

## **POMPIERS**

### **CENTRE DE SECOURS PLAISANCE**

45, av. Villemain  
01 56 53 53 38

### **CENTRE DE SECOURS PORT-ROYAL**

55, bd Port-Royal 13<sup>e</sup>  
01 53 55 23 28

## **LES URGENCES**

### **SAMU**

15

### **POLICE**

17

### **SAPEURS-POMPIERS**

18

### **SAMU SOCIAL**

115

### **URGENCES POUR LES PERSONNES SOURDES ET MALENTENDANTES**

114

### **SOS MÉDECINS**

3624 (12 cts/min depuis un poste fixe - 24h/24h) ou  
01 47 07 77 77

### **URGENCES MÉDICALES DE PARIS**

01 53 94 94 94 (7j/7 et 24h/24)

### **GARDE MÉDICALE DE PARIS**

01 42 72 88 88

### **CENTRE ANTI-POISONS**

01 40 05 48 48 (assistance téléphonique tous les  
jours et 24h/24h)

### **URGENCES ADULTES**

**Hôtel Dieu**, Hôpitaux Cochin et St Joseph :  
08 10 54 32 10 (numéro unique)

### **URGENCES PÉDIATRIQUES**

#### **Hôpital Necker**

149, rue de Sèvres 15<sup>e</sup>  
01 44 49 40 00

### **Groupe hospitalier Cochin**

27, rue du Faubourg Saint-Jacques  
01 58 41 27 22 / 27 35

### **URGENCES MATERNITÉ**

#### **Hôpital Lariboisière**

2 rue Ambroise Paré  
01 49 95 62 52

#### **Maternité Port Royal**

123, boulevard de Port Royal  
01 58 41 35 91

### **URGENCES PSYCHIATRIQUES**

#### **GHU Paris Psychiatrie et Neurosciences (site Sainte-Anne)**

01 40 47 04 47 (urgences 24h/24h)  
01 45 65 81 09 / 81 10  
1, rue Cabanis

### **URGENCES NEUROLOGIQUES**

#### **Hôpital la Salpêtrière**

47/43 boulevard de l'hôpital  
01 42 16 34 53

#### **Centre hospitalier Sainte-Anne**

1, rue Cabanis  
01 45 65 85 05

### **URGENCES OPHTALMOLOGIQUES**

#### **Hôpital 15/20**

01 40 02 15 20

### **URGENCES DENTAIRES**

#### **Hôpital de la Salpêtrière**

01 43 36 36 00 (24h/24h)  
01 42 16 00 00 / 01 42 17 60 60  
47-83, boulevard de l'Hôpital 13<sup>e</sup>

### **CONSULTATIONS MÉDICO- JUDICIAIRES**

Si vous souhaitez porter plainte pour une agression dont vous avez été victime, vous pouvez faire constater médicalement les dommages corporels, muni-e d'une réquisition délivrée par un commissariat de police à Hôtel-Dieu.

1, place du Parvis Notre-Dame 4<sup>e</sup>  
01 42 34 87 00

Accueil des victimes de coups et blessures volontaires

01 42 34 82 29/82 85 secrétariat (24h/24h et 7j/7)





## POSTE

Téléphone unique : 36 31

### ALÉSIA

114, bis rue d'Alésia

### BRUNE

105, bd Brune

### CITÉ UNIVERSITAIRE

19, bd Jourdan

### DAGUERRE

68, rue Daguerre

### DENFERT-ROCHEREAU

15 bis, av. du Général Leclerc

### MONTSOURIS

78, rue de l'Amiral Mouchez

### OBSERVATOIRE

140, bd du Montparnasse (fermée pour travaux)

### PERNETY

52, rue Pernetty

### PLAISANCE

180, rue Losserand

### PORTE D'ORLÉANS

1, place du 25 Août 1944

## IMPÔTS

### CADASTRE

Du lundi au vendredi, 9h-12h et 13h30-16h,  
jeudi 9h-12h

6, rue Paganini 75972 Paris cedex 20  
01 70 23 49 40

### SERVICE DES IMPÔTS DES PARTICULIERS SUR RENDEZ-VOUS (SIP)

Service unique pour toutes questions relatives au calcul et au paiement de l'impôt.

29, rue du Moulin Vert

Lundi au vendredi de 8h45 à 12h45 (fermé l'après-midi)

#### • SIP Alésia

01 40 52 51 80

[sip.paris-14e-Alésia@dgfip.finances.gouv.fr](mailto:sip.paris-14e-Alésia@dgfip.finances.gouv.fr)

#### • SIP Montparnasse

01 40 52 51 35

[sip.paris-14e-montparnasse@dgfip.finances.gouv.fr](mailto:sip.paris-14e-montparnasse@dgfip.finances.gouv.fr)



# MARCHÉS



LES MARCHÉS ALIMENTAIRES P. 36 /  
MARCHÉ AUX PUCES DE LA PORTE DE VANVES P. 36 /  
MARCHÉ PARISIEN DE LA CRÉATION P. 36

# MARCHÉS

Au cœur de la vie parisienne, les marchés sont des lieux de convivialité qui contribuent au dynamisme économique du quartier. Marchés couverts, marchés découverts, marchés spéciaux, trouvez le marché qu'il vous faut.

## LES MARCHÉS ALIMENTAIRES

### Place Brancusi (marché bio)

Samedi : 9h-13h

### Bd Jourdan

Entre les rues Barbox et Faguet  
Mercredi, samedi : 9h-13h

### Brune, Porte de Vanves

Entre Didot et Vandamme  
Jeudi : 7h-14h30  
Dimanche : 7h-15h

### Edgar Quinet

Mercredi : 7h-14h30  
Samedi : 7h-15h

### Mouton-Duvernet

Place Jacques-Demy  
Mardi, vendredi 7h-14h30

### Villemain

Av. Villemain et rue d'Alésia.  
Mercredi 7h-14h30  
Dimanche 7h-15h

## MARCHÉ AUX PUCES DE LA PORTE DE VANVES

### SECTEUR NEUF

• Av. Georges-Lafenestre  
Samedi, dimanche : 14h15-19h30

• Av. Marc-Sangnier  
Dimanche : 14h15-19h30

### SECTEUR BROCANTE

• Av. Georges-Lafenestre  
Samedi, dimanche : 7h-19h30

• Av. Marc-Sangnier  
Samedi : 7h30-14h  
Dimanche : 8h-14h

## MARCHÉ PARISIEN DE LA CRÉATION

### Boulevard Edgar Quinet

Dimanche : 9h-19h30



# PROPRETÉ



LA PROPRETÉ AU QUOTIDIEN P. 38 / LA GESTION ET LE TRI DES DÉCHETS P. 39 /  
LES ASSOCIATIONS ENVIRONNEMENT, QUARTIER ET CADRE DE VIE P. 43

# PROPRETÉ

Paris agit au quotidien pour la propreté : tri, gestion des déchets, actions pour une ville durable... Le service d'accueil téléphonique répond à vos questions du lundi au vendredi entre 7h et 19h.

Chaque jour à Paris, 7 500 agent.e.s, dont 349 dans le 14<sup>e</sup>, sont au service de la propreté pour un meilleur cadre de vie.

## SERVICE DE LA PROPRETÉ

140 bis, rue du Château  
01 56 53 10 20

## LA PROPRETÉ AU QUOTIDIEN

Corbeilles «Bagatelle» ou anti-rats, gestion des encombrants, nettoyage des voies publiques ou spécifiques, du périphérique, signalement des dépôts sauvages avec l'application DansMaRue, etc. La Ville de Paris est équipée de tout un arsenal pour garantir le maintien de la propreté des rues parisiennes.

### FRÉQUENCE DE NETTOYAGE DES RUES

Les rue de l'arrondissement sont nettoyées avec des engins de nettoyage et au balai à différentes fréquences en fonction des secteurs de l'arrondissement.

- Fréquence normale : Inférieure ou égal à 5 passages/semaine
- Fréquence soutenue : 6 à 7 passages/semaine
- Fréquence renforcée : 8 à 12 passages/semaine
- Fréquence intensive : supérieure ou égale à 13 passages/semaine

### LES CORBEILLES DE RUE

Les corbeilles de rue sont collectées 7jours/7  
Horaires: 6h-11h30 (+ 14h- 17h sur secteur à forte fréquentation)

### ENLÈVEMENT GRAFFITIS

La ville de Paris dispose d'un service gratuit pour les immeubles privés et accessibles de la voie publique, pour les graffitis situés à moins de 4 mètres de haut.  
01 56 53 10 20

### L'APPLICATION DANS MA RUE

L'application « Dans ma rue » permet de signaler les dépôts sauvages ou les diverses situations de malpropreté. Elle déclenche une intervention rapide des équipes urgence propreté qui se rendent en temps réel sur les sites. Ils interviennent de 12h30 à 20h15.





# LA GESTION ET LE TRI DES DÉCHETS

## LA COLLECTE DES DÉCHETS MÉNAGERS

La Ville a pour obligation de collecter les déchets des ménages, c'est-à-dire des particuliers.

Les professionnels et les associations, quant à eux, sont responsables de l'élimination de leurs déchets. Ils peuvent recourir à un prestataire de leur choix (Ville de Paris ou entreprise privée).. Dans le 14<sup>e</sup>, l'organisation de la collecte des déchets des ménages et assimilés relève de la Direction de la propreté et de l'eau (DPE).

### • Bacs à couvercle vert :

Ordures ménagères et assimilés : tous les jours entre 6h et 12h15

### • Bacs à couvercle jaune :

Déchets recyclables : multi-matériaux, papier, carton, emballages plastique etc. :

À compter du 26 septembre 2022 les bacs jaune multi-matériaux seront collectés trois fois par semaine.

Les quartiers Mouton Duvernet, Montparnasse-Raspail et Pernety seront collectés les lundi-mercredi-vendredi, à l'exception de quelques tronçons de rues étroites nécessitant le passage d'une benne spécifique qui seront collectées les mardi-jeudi-samedi.

Les quartiers Didot-Plaisance-Porte de Vanves,

Jean Moulin Porte d'Orléans et Montsouris-Dareau seront collectés les mardi-jeudi-samedi, sans exception.

### • Bacs à couvercle blanc :

verre : mercredi entre 7h30 et 13h30

## COMMANDE ET RÉPARATION DE BACS

Le propriétaire, le syndic, le représentant légal de la copropriété ou le gardien doit contacter le service de la propreté de l'arrondissement à l'adresse suivante :

**dpe-14-bacs@paris.fr**

La mise à disposition des bacs est gratuite.

## LA COLLECTE EN APPORT VOLONTAIRE

### > COLONNES DE VERRE

Dans le 14<sup>e</sup>, on compte 60 colonnes à verre et 2 enterrées ! On peut y déposer les mêmes déchets que dans le bac blanc (emballages en verre : pots, bouteilles et bocaux). Une attention particulière a été portée à leur dispositif d'insonorisation. Par ailleurs, la plupart des colonnes à verre sont dotées d'ouvertures surbaissées, afin de les rendre plus accessibles aux personnes à mobilité réduite.

### > POINT D'APPORT ÉCO TEXTILE

Ne jetez pas vos vêtements, draps et serviettes, chaussures, sacs etc. même usés, ils peuvent servir et être valorisés ! Les textiles, linge et chaussures déposés sont ensuite triés, et soit revendus pour être réemployés, soit recyclés.

**Il y en a 36 dans le 14<sup>e</sup> !**

### > TRILIB'

Les Trilib' sont des conteneurs de tri de proximité accessibles 24h/24 qui permettent de collecter les déchets des particuliers.

Ces stations Trilib' visent à mettre à disposition des Parisien-ne-s un service de tri pratique et fonctionnel permettant d'apporter une réponse aux immeubles insuffisamment ou non dotés en bacs de collecte sélective et à rendre plus visible sur l'espace public le tri des déchets.

Les stations de tri sont dotées de deux modules de collecte :

Jaune : tous les papiers et emballages (cartons, plastiques, métaux).

Blanc : bouteilles, pots et bocaux en verre, avec ou sans bouchon, vidés, non rincés.

Elles sont collectées deux fois par semaine.

**Dans le 14<sup>e</sup>, 37 ont été déjà installées et 6 autres le seront d'ici fin 2022.**

### > TRIMOBILE

Le Trimobile est une remorque aménagée et tractable par un véhicule aux particuliers venant à pied. L'apport est limité aux petits volumes.

**Chaque mois, retrouvez le Trimobile pour ces trois permanences dans l'arrondissement : sur le marché Brune, sur le parvis de la Mairie ou sur le marché Edgar Quinet. Des agents de la Ville de Paris sont présents sur place, de 9h à 13h. Les dates sont disponibles sur le site de la mairie ou à l'accueil.**

### > LA DÉCHÈTERIE HYACINTHE VINCENT

Les déchèteries-espaces tri sont destinés à la récupération des déchets des particuliers qui ne peuvent pas être déposés dans les bacs des déchets ménagers.

Dans le 14<sup>e</sup>, un local dédié au réemploi, géré par la Ressourcerie Créative, est situé à l'entrée de la déchèterie permettant aux usagers et usagères de donner une seconde vie à tous les objets.

**21 rue du professeur Hyacinthe Vincent, Paris 14<sup>e</sup>  
Du lundi au vendredi – de 9h30 à 19h**

### > RECYCLERIES ET RESSOURCERIES

La recyclerie collecte, réemploie et valorise les déchets, elle met en œuvre une action quotidienne et pérenne de sensibilisation et d'éducation au réemploi.

Trouvez une structure près de chez vous pour donner une seconde vie à vos objets :

- **La ressourcerie créative**  
95, avenue du Général Leclerc  
01 85 09 96 63

[www.laressourceriecreative.com](http://www.laressourceriecreative.com)

- **Recyclerie Rejoué 14<sup>e</sup>**

140, rue du Château  
09 54 91 30 75  
[rejoue.asso.fr](http://rejoue.asso.fr)

- **La réserve des Arts 14<sup>e</sup>**

Rue Prévost Paradol  
[contact@lareservedesarts.org](mailto:contact@lareservedesarts.org) - [lareservedesarts.org](http://lareservedesarts.org)







#### -La Table des Matières

51, rue de l'Abbé Carton  
07 82 40 78 75

[latabledesmatieres.org](http://latabledesmatieres.org)

#### La collecte des encombrants et des produits dangereux

Les particuliers parisiens qui ne peuvent pas se rendre en Déchèteries-Espaces tri ont la possibilité de demander l'enlèvement gratuit de leurs objets encombrants (hors gravats et cartons), dans la limite de 3m<sup>3</sup>, au pied de leur immeuble, en prenant rendez-vous en ligne à l'adresse suivante :

[teleservices.paris.fr/ramen](http://teleservices.paris.fr/ramen)

Après signalement, les encombrants peuvent être faits la veille entre 20h et 22h pour un enlèvement le lendemain matin.

#### Les gravats des particuliers

Les gravats sont des déchets inertes, matériaux issus du bricolage, de travaux domestiques (morceaux de plâtre, de mortier, parpaing, béton, carrelage...). Vous pouvez les déposer directement et gratuitement dans la déchèterie Hyacinthe Vincent.

Pour les plus gros volumes, vous devez faire appel à un professionnel et dans ce cas la prestation sera payante. Vous pouvez dans ce contexte avoir besoin d'une benne ou d'un caisson à gravats.

#### VALORISER SES BIO DÉCHETS

À Paris, les déchets organiques représentent encore 22% des ordures ménagères. Composter ses biodéchets permet de recycler ses déchets de cuisine et de jardin et de produire naturellement de l'engrais pour les plantations. Le 14<sup>e</sup> dispose déjà de 4 collectes sur les marchés, 12 composteurs de quartier et un peu plus de 60 composteurs en pied d'immeuble.

#### La collecte des déchets alimentaires

Pour recevoir de la documentation sur la gestion du tri au quotidien, récupérer un bio-seau ou des sacs compostables, appeler le 01 56 53 10 20. Également, sur les marchés Brune et Edgar Quinet, Mouton-Duvernet et Villemain.

Les bacs d'apports volontaires de biodéchets sont mis à disposition uniquement les jours des marchés alimentaires.

#### Points de compost dans le 14<sup>e</sup>

La ville de Paris accompagne tout particulièrement des projets de compostage collectifs à l'initiative et animés par des collectifs d'habitant-e-s ou des associations. Depuis 2010, ce sont près de 1000 composteurs collectifs, implantés en pied d'immeuble, au sein d'équipements municipaux ou dans l'espace public, qui ont vu le jour.

## > COMPOST DE QUARTIER

Gérés par des associations, les composteurs de quartier sont situés en extérieur sur des sites publics, comme les jardins partagés. Une fois votre composteur localisé, il faut contacter l'association en charge de sa gestion pour en connaître les modalités d'accès. **Le 14<sup>e</sup> compte actuellement 12 composts de quartiers :**

- **Compost du Square de l'Aspirand Dunand :** square A. Dunand (accès rue Saillard)
- **Compost du Square Lamarque :** square Georges Lamarque, 8 place Denfert-Rochereau  
[compost.lamarque@gmail.com](mailto:compost.lamarque@gmail.com)
- **Compost du Square du moulin des trois cornets :** square moulin des trois cornets, 3 rue Raymond Losserand - [elisechevrou@yahoo.fr](mailto:elisechevrou@yahoo.fr)
- **Compost Avenue René Coty :** 9-11 avenue R. Coty  
[compost.coty@gmail.com](mailto:compost.coty@gmail.com)
- **Compost du Lapin Ouvrier :** jardin partagé du lapin ouvrier dans le square de la ZAC Didot (8 rue Sainte Léonie) - [patani.le-fur@orange.fr](mailto:patani.le-fur@orange.fr)
- **Compost de l'Observatoire :** 55 av. de l'Observatoire  
[q2lama@hotmail.com](mailto:q2lama@hotmail.com)
- **Compost Mouton-Duvernét :** square de l'Aspirand Dunand  
[compost.moutonduvernet@gmail.com](mailto:compost.moutonduvernet@gmail.com)

- **Compost des Suisses :** square des Suisses  
[fabien.lenoir@gmail.com](mailto:fabien.lenoir@gmail.com)
- **Compost Tombe Isoire :** jardinière Tombe Isoire / père Corentin - [compost.issuire@laposte.net](mailto:compost.issuire@laposte.net)
- **Compost de l'Île-de-Sein :** place de l'Île-de-Sein  
[laurence.duffort@gmail.com](mailto:laurence.duffort@gmail.com)
- **Compost Saint-Yves :** face au 57, avenue R.Coty  
[coty.saint.yves@gmail.com](mailto:coty.saint.yves@gmail.com)
- **Compost Promenade Nardal :** promenade Jane-et-Paulette-Nardal  
[aupresdemonarbre@mail.fr](mailto:aupresdemonarbre@mail.fr)

Vous souhaitez créer un compost près de chez vous au sein de votre lieu d'habitation ou sur l'espace public? [le14durable@paris.fr](mailto:le14durable@paris.fr)

## > COMPOST EN PIED D'IMMEUBLE

Si vous souhaitez installer un composteur au sein de votre immeuble, les critères suivants sont nécessaires :

- un petit espace vert en pied d'immeuble ou local ;
- un accord du syndic ou du bailleur ;
- un minimum de 10 foyers ;
- l'existence de débouchés pour le compost au sein du site.

Pour obtenir des informations supplémentaires sur la faisabilité du projet écrire à [dpe-compostage@paris.fr](mailto:dpe-compostage@paris.fr)

## > LE LOMBRICOMPOSTEUR INDIVIDUEL

Vous vivez en appartement et n'avez pas de composteur collectif ou de composteur de quartier à proximité? Vous pouvez composter chez vous, grâce au lombricomposteur individuel, qui va produire de l'engrais pour vos plantes d'intérieur et celles de votre balcon. Des lombricomposteurs sont régulièrement distribués aux citoyen·nes souhaitant s'engager dans la démarche. Pour demander un lombricomposteur écrire à l'adresse suivante : [dpe-compostage@paris.fr](mailto:dpe-compostage@paris.fr)

## > LES POINTS D'APPORT VOLONTAIRE DES ALCHEMISTES

Dans le quartier zéro déchet situé entre les rues d'Alésia, Saint-Yves, Tombe Isoire et l'avenue René-Coty, 4 bornes de points d'apport volontaire de biodéchets ont été installées en juillet 2020.

Cette expérience est menée par les Alchimistes en lien avec le collectif hypervoisiens. Elle a été prolongée jusqu'en août 2021 et 6 nouvelles bornes seront prochainement installées pour accueillir des nouveaux·elles participant·e·s. Une participation symbolique de 1€ est demandée. La mairie a fourni les bio-seaux.





# LES ASSOCIATIONS ENVIRONNEMENT, QUARTIER ET CADRE DE VIE

## ASSOCIATION DRAPO

Association pour le réaménagement de l'axe Denfert-Rochereau / Avenue du général Leclerc / Porte d'Orléans  
MVAC14 - 22 rue Deparcieux  
06 85 03 54 80 - [assodrapo.org](http://assodrapo.org) - Adultes  
Accueil des personnes en situation de handicap

## GRAINE DE QUATORZIEN

- Graine de quatorzien sème des blés anciens, distribue des semences et suit les semis jusqu'aux récoltes et la fabrication du pain dans nos boulangeries du 14<sup>e</sup>. Nous faisons de la sensibilisation sur l'agriculture, l'environnement et une alimentation saine. Nous nous adressons aux enfants, aux écoles, jardiniers, boulangers et tout habitant via des événements, visites, expositions, ateliers divers et le Banquet des pains.

- Ateliers farine, goût, cuisine. Visites de jardins, compost. Ateliers grainothèque, participation aux événements publics du 14<sup>e</sup> (Fête nature, jardins, moineaux, développement durable, etc) .  
Organisation du Banquet des pains pendant la semaine du goût.

Le Château ouvrier, 5-9 Place Marcel Paul  
Lieux d'activité : Château ouvrier pour le banquet des pains, écoles pour les ateliers, jardins partagés pour les semis, boulangeries et lieux publics.  
01 42 79 81 30

## [assoflorimont.fr/graine-de-quatorzien/](http://assoflorimont.fr/graine-de-quatorzien/)

Enfants, Adolescent-e-s, Adultes  
Gratuit

## ASSOCIATION VERT-TIGE

Jardin Partagé - Rue de Coulmiers  
Adultes

Découverte, Débutant, loisir, Amateur, compétition, Confirmé

Tarif annuel : Particuliers de 15.5€ à 37€ et association 75€

## ATELIERS DU BRICORECYCLEUR

L'association a été créée en 2012 pour parler de développement durable de façon ludique et joyeuse. Elle propose des animations gratuites, des ateliers payants et des expositions, notamment sur le thème des teintures végétales. Les savoir-faire sont à la fois simples et magiques, et ils permettent d'utiliser des matières naturelles, tant que faire se peut, réutilisées. C'est aussi l'occasion de faire perdurer des gestes vieux pour certains de plusieurs siècles. Animations gratuites, ateliers payants et expositions.

MVAC14 - 22, rue Deparcieux

Lieu d'activité : Château Ouvrier 9 place Marcel Paul  
06 73 13 59 11 - [ateliersdubricorecycleur.org/](http://ateliersdubricorecycleur.org/)

Adolescent-e-s, Adultes

Pour les ateliers payants, le tarif est de 13,50€ par heure. Un atelier de quatre heures coûte donc 54€.

## AUPRÈS DE MON ARBRE

Auprès de mon Arbre regroupe et accompagne des habitant-e-s désireux de s'engager dans une démarche de valorisation de leurs déchets et biodéchets. Une des façons de répondre à cet objectif est d'installer des composteurs dans le sud de l'arrondissement. Un premier site est déjà ouvert sur la promenade plantée Nardal et plusieurs sont en préparation.

Accompagnement, sensibilisation et mise en pratique de démarches permettant de réduire notre impact environnemental.

24, rue Pierre Larousse

06 87 91 43 13

[aupresdemonarbre@mail.fr](mailto:aupresdemonarbre@mail.fr)

Jeunes enfants, Enfants, Adolescent-e-s, Adultes : Découverte, Débutant, loisir, Amateur, compétition, Confirmé

Accueil possible au cas par cas de personnes en situation de handicap. Merci de nous contacter au préalable pour de plus amples informations.

Tarif annuel : 5€

## COMPOST ASPIRANT DUNAND

Compost de quartier

Square Aspirant Dunand

[compostmoutonduvernet.wordpress.com/blog/](https://compostmoutonduvernet.wordpress.com/blog/)

Gratuit sur inscription

## JARDIN DE L'AQUEDUC

Cours de jardinage, atelier compost

MVAC14 - 22, rue Deparcieux

Lieu d'activité : Jardin de l'aqueduc,

16, rue Thomas Francine - 06 21 61 83 78

[jardin.aqueduc@gmail.com](mailto:jardin.aqueduc@gmail.com)

Enfants, Adolescent-e-s, Adultes : Débutant, loisir  
Accueil PMR

Tarif annuel : de 25€ à 50€

## JARDIN PARTAGÉ LE LAPIN OUVRIER

Le lapin ouvrier est un jardin partagé avec des parcelles collectives (plantes d'ombre, plantes aromatiques, plantes tinctoriales, fruits rouges...) et individuelles. Il comporte aussi un compost de quartier. Le jardinage et le compostage sont accessibles sur adhésion.

MVAC14 - 22, rue Deparcieux

Lieu d'activité : Jardin Françoise Héritier, place de la Garenne

06 87 08 91 36

[instagram.com/le.lapin.ouvrier/](https://instagram.com/le.lapin.ouvrier/)

Une parcelle est adaptée à l'accueil des personnes en fauteuil roulant.

Tarif annuel : 10€ par an pour utiliser le compost, 10€ par an pour jardiner une parcelle collective et 25 € par an pour jardiner une parcelle individuelle.



## JARDINS DES COULEURS

Jardinage

4, square André Lichtenberger

Lieux d'activité : allée Jeanne et Paulette Nadal

06 70 36 47 67

Jeunes enfants, Enfants, Adolescent-e-s, Adultes

Accueil PMR

Tarif annuel : de 15€ à 30€

## LA RÉPUBLIQUE DES HYPER VOISINS

Dynamisation du lien social

Cultiver l'esprit de village dans Paris

23, rue de l'Aude

Lieux d'activité : Quartier Montsouris-Tombe Issoire

06 70 89 68 22

[facebook.com/hypervoisons](https://facebook.com/hypervoisons)

Jeunes enfants, Enfants, Adolescent-e-s, Adultes

Accueil des personnes en situation de handicap

Gratuit

## LA RESSOURCERIE CRÉATIVE

Donner une seconde vie aux choses.

Boutique et ateliers.

95 avenue du Général Leclerc

01 85 09 96 63

[laressourcieriecreative.com](https://laressourcieriecreative.com)

Enfants, Adolescent-e-s, Adultes : Découverte,

Débutant, loisir, Amateur, compétition, Confirmé

Accueil personne en situation de handicap

Tarif annuel : à partir de 1€

## L'ÉQUIPAGE

Développer par divers moyens la connaissance de la vie et des activités des quartiers situés aux environs et au sud de Montparnasse et participe à leur animation.

Adresse et lieu d'activité : 9, place Marcel Paul (locaux de l'association Florimont - Château ouvrier)

06 60 72 74 41 - [lapage14.info](https://lapage14.info)

Enfants, Adolescent-e-s : Débutant, loisir

Les personnes en situation de handicap peuvent être accueillies dans les locaux du Château Ouvrier.

10€ l'adhésion

## L'OASIS DE KOUFRA

Jardin Partagé en permaculture

MVAC14 - 22 rue Deparcieux

Lieu d'activité : 187 rue de la Légion Étrangère

[oasisdekoufra.home.blog/](https://oasisdekoufra.home.blog/)

Adultes : Découverte, Débutant, loisir, Amateur, compétition, Confirmé

Accueil des personnes en situation de handicap pour les visites

15 € annuel

## QUATORZIENS EN CHEMIN

Réseau de la transition écologique du 14<sup>e</sup> arrondissement de Paris : mettre en lumière les actions locales pour favoriser l'engagement de chaque citoyen !

Agenda des actions locales, rencontres avec les acteurs, trocs de plantes, cercle de lecture éco-féministe, ateliers de sensibilisation...

MVAC14 - 22 rue Deparcieux

01 75 75 75 75

[quatorziensenchemin.wordpress.com](https://quatorziensenchemin.wordpress.com)

Jeunes enfants, Enfants, Adolescent-e-s, Adultes :

Découverte, Débutant, loisir, Amateur, compétition, Confirmé

Accueil des personnes en situation de handicap

Adhésion 2022 : 7€ sur le site Helloasso

## REPAIR CAFÉ PARIS 14<sup>e</sup>

Entraide collaborative à la réparation de petits objets

Un atelier par mois (calendrier ici : [academie.repaircafeparis.fr/calendar](https://academie.repaircafeparis.fr/calendar))

[repaircafeparis.fr/calendar](https://repaircafeparis.fr/calendar)

5, rue Perrée 75003 Paris

Lieu d'activité : Château Ouvrier - Place Marcel Paul

06 82 07 88 51

[repaircafeparis.fr](https://repaircafeparis.fr)

Adolescent-e-s, Adultes : Débutant, loisir

Accueil des personnes en situation de handicap

Activité gratuite (bénévoles)

## SAUVONS LA ROCHEFOUCAULD

Veiller sur l'avenir du site

5, rue Brézin

06 29 10 85 98

Adultes

Accueil des personnes en situation de handicap

Tarif annuel : 10€

## VERT-TIGE

Activités collectives de jardinage.

Sensibilisation à l'environnement et à la biodiversité, vie du quartier. Tous niveaux et tous publics

Face au 29, rue de Coulmiers

01 02 03 04 05

Enfants, Adultes : Débutant, loisir, Amateur, compétition, Confirmé

Accueil des personnes malvoyantes ou malentendantes

Tarif annuel : de 12€ à 26€

## ibis Paris Maine Montparnasse 14<sup>e</sup>

Hôtel économique convivial, ouvert à tous.



Bienvenue à l'Ibis Paris Maine Montparnasse ! Un hôtel économique convivial, ouvert à tous près de la Gare Montparnasse. Nous vous accueillons avec plaisir à toute heure pour partager ensemble des moments d'hospitalité. À très vite ! :) **REMI DESCIEUX**, Direction de l'hôtel



160, rue du Château - 75014 PARIS  
Téléphone +33 1 43 22 00 09  
Fax +33 1 43 20 21 78  
Email de contact : [H0803@accor.com](mailto:H0803@accor.com)

# A.C.S.P

Association Création Services Paris

A votre  
service depuis  
+ de 15 ans

**Tél : 01 45 77 45 66**

- Ménage
- Repassage
- Bricolage
- Réparations
- Agencement
- Débarras

47 ter, rue de Lourmel  
75015 PARIS

[www.acsp-services.fr](http://www.acsp-services.fr)

Aggréé service à la personne



# Cabinet COYSEVOX

ADMINISTRATEUR DE BIENS DEPUIS PLUS DE 40 ANS

**VENTE - GESTION - LOCATION - VIAGERS**



65 avenue du Maine  
Tél : 01 45 30 30 20



95 rue Didot  
Tél : 01 58 01 10 10

# LOGEMENT

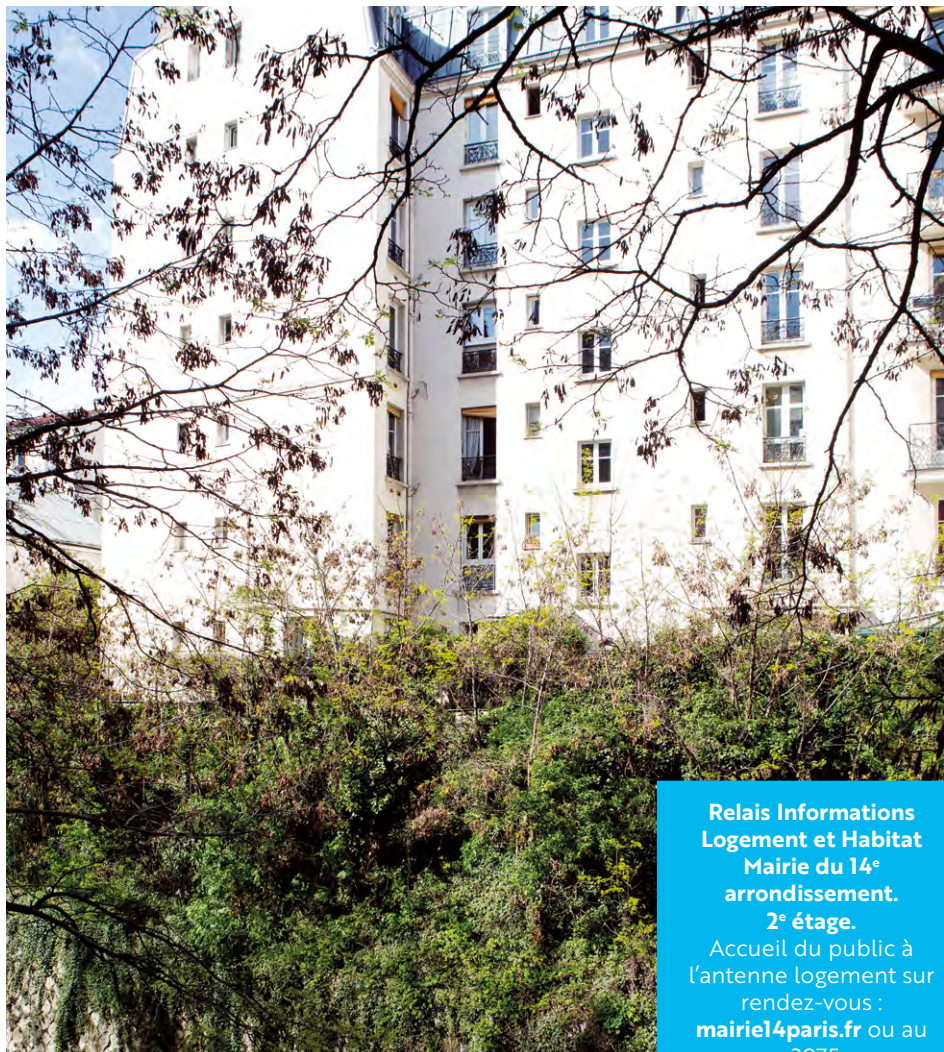

**Relais Informations  
Logement et Habitat  
Mairie du 14<sup>e</sup>  
arrondissement.  
2<sup>e</sup> étage.**

Accueil du public à  
l'antenne logement sur  
rendez-vous :  
**mairie14paris.fr** ou au  
3975

LOGEMENTS SOCIAUX P. 48 / HÉBERGEMENT P. 48 /  
LES ASSOCIATIONS LOGEMENT P. 49

# LOGEMENTS SOCIAUX

## La commission du 14<sup>e</sup>

La Mairie du 14<sup>e</sup> a mis en place une commission de désignation indépendante et transparente. Celle-ci est composée de représentant-e-s d'associations locales et nationales, des services sociaux, d'élue-s de la majorité et de l'opposition. Elle est présidée par une personnalité indépendante.

Elle se réunit à intervalles réguliers et examine trois dossiers des candidate-s répondant aux critères sociaux, d'ancienneté et d'urgence pour chaque logement disponible.

Afin de sélectionner les dossiers proposés aux bailleurs sociaux qui décident de l'attribution.

## OÙ VOUS ADRESSER?

Au point d'accueil de la direction du logement et de l'habitat. Mairie du 14<sup>e</sup>. Les conseillers logement recevront les usagers :

- Le matin (sauf jeudi - fermé) sans rendez-vous.
- L'après-midi, pour un échange personnalisé en prenant rendez-vous.

Prise de rdv au 3975

ou sur [teleservices.paris.fr](https://teleservices.paris.fr)

ou au 01 53 90 67 14

# HÉBERGEMENT

## Crous

Logements pour étudiant-e-s.

39, av. Georges-Bernanos

(75005 Paris).

01 40 51 36 12

[crous-paris.fr](https://crous-paris.fr)

## Fiap

Centre international de séjour (500 lits, réservation en ligne), centre de congrès.

30, rue Cabanis.

01 43 13 17 00

[fiap-paris.org](https://fiap-paris.org)

## Foyer logement

Hébergement pour les retraité-e-s de plus de 60 ans.

Résidences-appartements, résidences-services, établissements d'hébergement pour personnes âgées dépendantes...

Centre d'Action Sociale du 14<sup>e</sup>.

14, rue Brézin.

01 53 90 32 00

## Foyers de jeunes travailleurs

Logement pour les jeunes de 16 à 30 ans qui travaillent ou sont à la recherche d'un emploi.

Prendre contact avec l'UNHAJ ou avec le foyer directement.

## • UNHAJ :

12, av. du Gal de Gaulle. 94307 Vincennes Cedex.

01 41 74 81 00

[unhaj.org](https://unhaj.org)

## • CLJT Didot :

41, rue Didot.

01 45 43 21 56

## • ALJT de la Santé :

64, rue de la Santé.

01 44 16 89 12

## Foyers des travailleurs migrants

Pour le logement des travailleurs migrants et des personnes en difficulté.

Re ns. : 01 40 61 42 00

## • Foyer Gergovie :

12, passage de Gergovie.

01 45 43 13 23

## • Foyer Mouchez :

48, rue de l'Amiral Mouchez.

01 45 88 83 47

## • Foyer Coallia :

3-5, rue des Arbustes.

01 45 43 88 56



# LES ASSOCIATIONS LOGEMENT

## Agence Départementale d'Information sur le Logement (ADIL) de Paris

L'ADIL de Paris donne des informations juridiques, financières et fiscales sur le logement.

Conseils gratuits sur les problèmes locatifs, la copropriété, l'accèsion à la propriété etc...

46 bis boulevard Edgar Quinet

Lieux d'activité : Sur rendez-vous au 46 bis boulevard Edgar Quinet et à la mairie du 14<sup>e</sup>, 2 place Ferdinand Brunot les lundis après-midi, mercredis et jeudis.

01 42 79 50 50

**adil75.org**

Adultes

L'ADIL de Paris reçoit les personnes en situation de handicap.

L'ADIL de Paris donne des informations gratuites.

## ANAH

Aide financière aux propriétaires pour l'amélioration de leur logement. Délégation locale.

8, av. de l'Opéra – 75001 Paris.

01 44 77 39 39

**anah.fr**

## Louer solidaire

Paiement garanti du loyer et des charges, remise en état de l'appartement...

de nombreux avantages pour les propriétaires.

**paris.fr/louezsolidaire**

## SOLiHA Paris – Hauts de Seine

Conseil dans l'amélioration de l'habitat (adaptation des logements, travaux d'économie d'énergie) et service personnalisé (assistance aux démarches administratives, mobilisation des aides financières et instruction des demandes, suivi régulier de l'état d'avancement de votre dossier).

Une permanence au sein du RILH de la mairie est assurée un mardi sur deux de 9h à 12h.

01 42 66 35 98

**75-92-95.soliha.fr**

## Collectif Logement Paris 14

Aide à la préparation et au suivi des demandes de logement social. Actions contre les expulsions locatives sans proposition de logement.

Revendications pour une politique de logement social réellement adaptée aux besoins.

Permanences

148 bis rue d'Alésia

23 bis, rue du moulin de la vierge

06 32 45 67 60

collectiflogementp14@gmail.com

Adultes

Découverte, Débutant, loisir, Amateur, compétition, confirmé

Accueil des personnes en situation de handicap

Tarif annuel : 5€

## Solidarités Nouvelles pour le Logement

Création de logements sociaux passerelle pour accueillir et accompagner des personnes en situation de précarité sociale afin de les aider à reprendre pied et trouver ensuite une forme pérenne de logement.

Accompagnement bénévoles de personnes logées, aide à l'insertion dans le quartier, aide aux démarches de logement

Siège: 173 avenue Jean Jaurès, 75019 Paris

Lieux d'activité : Antenne au 52, rue Pernetz

06 22 38 67 29

**solidarites-nouvelles-logement.org**

Adultes

## ALV

Défense des droits des habitant-e-s de la résidence Vercingétorix

223, rue Vercingétorix 07 60 59 25 53

Adultes

## Association Coop & Toits (ex Association CoopSVP)

L'association œuvre au développement des coopératives d'habitant-e-s à Paris ou en proche banlieue

Sollicitation des collectivités en Ile de France,

organisation de réunions publiques d'information,

formation des adhérents aux problématiques du vivre ensemble, du logement et de la coopération

MVAC 14 - 22 rue Deparcieux - BL 121 -

Lieu d'activité : Village Reille, 11 impasse Reille, -

Bureau 122 au 1<sup>er</sup> étage

06 33 06 62 70

**coopsvp.fr**

Tout handicap compatible avec les activités de l'association.

30€ adhésion individuelle, 40€ pour un couple,

10€ adhésion solidaire



# AA

AGENCE ARAGO



Transaction Syndic Gestion



## Sas AGENCE ARAGO

Syndic - Transaction - Gestion - Location

Place Denfert Rochereau  
112 bd Arago - 01 53 10 25 50  
agencearago1@gmail.com

Notre agence, présente depuis plus de 45 ans dans le 14<sup>e</sup> arrondissement de Paris vous propose les services suivants : syndic de copropriétés, gérance locative, assurance loyer impayé. Notre spécialité est la gestion de copropriété ; pour mieux vous servir, nous avons une agence dans le septième arrondissement aux Invalides ainsi que sur l'île Saint-Louis ce qui nous permet de gérer votre copropriété (ou votre appartement) sur quasiment tous les arrondissements de Paris.



ÉCOLE  
du Sacré-Coeur

Sous contrat avec l'État  
Tutelle des Filles de la Charité

Une équipe soucieuse  
de la réussite  
de tous les enfants !

De la Maternelle au CM2  
Poste de Regroupement  
d'Adaptation  
1 classe ULIS TFC

Natation - sport  
Anglais dès la petite section  
Classes de découverte  
Atelier le midi  
(Échecs, théâtre, sport)

29 rue Gassendi - 75014 Paris  
Tél. 01 43 22 04 25

secretariat-ecole@saintecatherinelaboure.com  
www.saintecatherinelaboure.com

Métro : Denfert-Rochereau • Gaité • Mouton-Duvernet  
Bus : 28 / 38 / 58 / 68 / 88

mgen<sup>\*</sup>

GRUPE **vyv**

## Centre Médical et dentaire de Paris Vaugirard

Ouvert à tous

### SERVICE MÉDICAL

- Médecine générale
  - Médecine toutes spécialités :  
Apnée du sommeil, Cardiologie, Chirurgie Orthopédique, Dermatologie, Endocrinologie, Gastro-entérologie, Gynécologie médicale et obstétrique, Neurologie, ORL, Ophtalmologie, Orthoptie, Pédiatrie, Proctologie, Psychiatrie, Rhumatologie, Urologie.
  - Plateau technique : Champ Visuel, Cône Beam, Densitométrie Osseuse, Echo-doppler, Epreuve d'effort, Examen urodynamique, Holter, OCT, Panoramique dentaire, Télécrâne.
  - Centre de prélèvements sans rdv
  - Centre de Santé Sexuelle
- ☎ 01 44 49 28 72

### SERVICE DENTAIRE

- Chirurgie dentaire,
- Chirurgie orale,
- Endodontie,
- Implantologie,
- Orthodontie adulte et enfant,
- Parodontologie

Du Lundi au Vendredi de 7h45 à 19h30  
Conventionné Secteur 1

178, rue de Vaugirard - Paris 15  
☎ 01 44 49 28 28 • www.mgen.fr

Parking privé gratuit  
Gare SNCF Montparnasse  
Métro PASTEUR ou VOLONTAIRES  
Bus 39 - 70 - 89

# SANTÉ, SÉCURITÉ SOCIALE ET AIDE À L'ACCÈS AUX SOINS



LES CENTRES CPAM P. 52 / OÙ CONSULTER DANS L'ARRONDISSEMENT? P. 53 /  
LES CENTRES DE SANTÉ P. 55 / ADDICTIONS P. 57 /  
PRÉVENTION - SANTÉ SEXUELLE - DÉPISTAGES P. 58 / PMI P. 58 / DÉPISTAGE DES CANCERS P. 59 /  
GÉRONTOLOGIE P. 59 / SANTÉ MENTALE P. 59 / LES ASSOCIATIONS P. 60 /  
DÉFIBRILLATEURS P. 62 / PHARMACIES DE GARDE P. 62

# LES CENTRES CPAM

## DROITS ET DÉMARCHES POUR LA PROTECTION SOCIALE

Envoi de document

Assurance Maladie de Paris 75948 Paris Cedex 19  
Information, conseil, aide aux démarches simples. Un  
rdv téléphonique vous sera donné si votre demande  
le nécessite.

Du lundi au vendredi, 8h30-17h30  
3646

[ameli.fr](http://ameli.fr)

### • Agence plaisance

Ouverte sur rdv. Une borne multiservices est  
disponible à l'extérieur de l'agence.

Lundi, mardi, mercredi et vendredi 9h-16h,  
jeudi 9h-12h

19, rue Didot (M°13 Pernetty)

### • Agence Olympiades

Ouverte sur rdv. Une borne multiservices est  
disponible à l'extérieur de l'agence.

Lundi, mardi, mercredi et vendredi de 9h à 16h, le  
jeudi 9h-12h

20, avenue d'Ivry Tour Tokyo 75013 Paris

### • Agence Saint Lambert

Ouverte sur rdv. Une borne multiservices est  
disponible à l'extérieur de l'agence.

Lundi, mardi, mercredi et vendredi de 9h à 16h, le  
jeudi 9h-12h 3, place Adolphe Chérixou 75015 Paris

## LE BILAN DE SANTÉ GRATUIT PROPOSÉ PAR LA SÉCURITÉ SOCIALE

Les assuré-e-s sociaux-ales et les membres de leur  
famille âgé-e-s de 16 ans et plus, affilié-e-s au régime  
général de la Sécurité Sociale de la région parisienne  
peuvent bénéficier de ce bilan tous les 5 ans.

Les assuré-e-s demandeur-euse-s d'emploi, les  
intérimaires en CDD, les jeunes en voie d'insertion,  
les bénéficiaires du RSA ou de la CMU, les  
résident-e-s en centres d'accueil sont prioritaires. La  
demande se fait par la Caisse d'assurance maladie  
ou dans un centre de santé.

### • Centre IPC

6, rue de la Pérouse 16°  
01 53 67 35 35

[ipc.asso.fr](http://ipc.asso.fr)

### • Hôpital Cochin – Permanence d'Accès Aux Soins (PASS)

Consultation de médecine générale, sans rdv : du  
mardi au vendredi, 9h-12h.

Permanence sociale polyclinique, sans rdv : du lundi  
au vendredi, 9h-12h.

27, rue du Faubourg Saint-Jacques.

Polyclinique (pavillon Achar)

01 58 41 41 41

### • Espace René-Coty

*Voir rubrique "Solidarité"*

6, avenue René-Coty. Public : hommes et femmes  
sans domicile fixe, à partir de 18 ans.

Le rendez-vous est à prendre par le ou la référent-e  
social-e :

- > consultations de médecine : tous les après-midi  
14h-18h
- > soins infirmiers : tous les jours
- > pédicurie tous les matins sur rendez-vous  
01 43 27 54 15

## LA PUMA ET L'AME

Si vous n'êtes pas affilié-e au régime général de  
l'Assurance Maladie, vous pouvez peut-être  
bénéficier de la PUMA ou de l'AME :

- > La protection universelle maladie - Puma  
(ex-Couverture maladie universelle-CMU) est  
appliquée depuis le début de l'année 2016. Elle va  
dans le sens de la simplification administrative  
concernant la prise en charge des frais de santé  
et la continuité des droits pour les assurés.
- > L'Aide médicale d'Etat (AME) s'adresse aux  
personnes étrangères en situation irrégulière  
ayant de faibles ressources et résidant en France  
depuis plus de trois mois.

Pour en savoir plus, vous pouvez contacter les  
centres CPAM de l'arrondissement ou un-e  
conseiller-ère au 36 46.

## LES AIDES DE LA VILLE DE PARIS

Paris Handicap Protection Santé et Complément  
Santé Paris : aide financière destinée à aider les  
personnes retraitées ou en situation de handicap qui  
disposent de ressources modestes à acquitter les  
frais d'adhésion à une mutuelle santé.

Centre d'Action Sociale de la Ville de Paris, section du 14°  
14, rue Brézin - 01 53 90 32 00



# OÙ CONSULTER DANS L'ARRONDISSEMENT?

## LES ÉTABLISSEMENTS HOSPITALIERS

### Hôpital Paris Saint-Joseph

Urgences générales, urgences gynéco-obstétriques, médecine, chirurgie, néonatalogie.

Maternité Notre-Dame de Bon Secours

185, rue Raymond Losserand

01 44 12 33 33

[hpsj.fr](http://hpsj.fr)

Service maternité

01 44 12 87 19 - 01 44 12 81 70 (urgence maternité)

[rdvmater@ghpsj.fr](mailto:rdvmater@ghpsj.fr)

### Fondation Hospitalière Sainte-Marie

Médecine physique et réadaptation, gérontologie, pathologies traumatolo-orthopédiques ou neurologiques, déficiences sensorielles (visuelles et auditives), soins de suite et de réadaptation

gériatrique, hôpital de jour psychogériatrique.

167, rue Raymond-Losserand

01 53 90 63 63

### Hôpital APHP Cochin-Port Royal-Hôtel Dieu-Brocas-La Collégiale

#### > SITE HÔPITAL COCHIN-PORT ROYAL

Urgences, médecine, chirurgie. Cancérologie, périnatalogie, maladies de système, maladies auto-immunes, diabète, ophtalmologie, thorax, ostéo-articulaire, biologie et imagerie. Service de Parasitologie - Mycologie - Médecine tropicale.

27, rue du Faubourg Saint-Jacques

01 58 41 41 41

Unité d'accueil et prise en charge des usager-ère-s de drogue et de leurs familles

8 bis, rue Cassini

[hopital-cochin-port-royal.aphp.fr](http://hopital-cochin-port-royal.aphp.fr)

#### > SITE HÔPITAL PORT-ROYAL

Service de Maternité Port-Royal

Maternité de type III, néonatalogie, PMI, gynécologie chirurgicale et médicale, aide médicale à la procréation.

123, boulevard de Port Royal

01 58 41 41 41 - 01 58 41 39 39 (prise de rdv)

[materniteportroyal.fr](http://materniteportroyal.fr)

### Hôpital Léopold Bellan

Médecine gériatrique et gérontologie, neuro-psychogériatrie, soins de suite et de réadaptation, hospitalisation à domicile, imagerie et laboratoire médical.

185C, rue Raymond Losserand

01 40 48 68 68

[direction.hopital@fondationbellan.org](mailto:direction.hopital@fondationbellan.org)

### Institut Mutualiste Montsouris

Médecine, chirurgie, radiologie, imagerie, laboratoire médical, chirurgie, maternité, gynécologie, assistance médicale à la procréation, IVG.

42, boulevard Jourdan

01 56 61 62 63

[imm.fr](http://imm.fr)

### Institut Paris Brune

Périnatalité, accompagnement de l'enfant, aide à la parentalité.

26, boulevard Brune

01 40 44 39 39

### Centre de Psychopathologie Périnatale

01 45 65 64 80

[ghu-paris.fr](http://ghu-paris.fr)

## Centre de jour Brune

Rattaché au centre de réhabilitation et de rétablissement  
01 80 52 67 26

## Centre d'action médico-sociale précoce (CAMSP)

### > CAMSP BRUNE - PMI

01 40 44 39 03  
Lundi, jeudi 8h30-12h30 et 13h30-18h30  
Mardi 8h30-11h et 13h30-18h30  
Mercredi, vendredi 8h30-12h30 et 13h30-16h

### > SERVICE D'ACCOMPAGNEMENT À LA PARENTALITÉ DES PERSONNES EN SITUATION DE HANDICAP (SAPPH)

01 40 44 39 05

## GHU Paris Psychiatrie et Neurosciences (site Sainte- Anne)

Urgences, psychiatrie, neurologie, pôle médico-social.

1, rue Cabanis  
01 45 65 80 00

## C.P.O.A (CENTRE PSYCHIATRIQUE D'ORIENTATION ET D'ACCUEIL) - CENTRE GEORGES DAUMEZON

Urgences psychiatriques et accueil sans rendez-vous  
24h/24h à partir de 16 ans.

Du lundi au vendredi, 8h45-17h30  
Urgences, renseignements médicaux, organisation des soins 24h/24h : 01 45 65 81 09 / 01 45 65 81 10  
Secrétariat et renseignements administratifs :  
01 45 65 81 08 / 01 45 65 83 70

## HOSPITALISATION

Site Hospitalier Sainte-Anne  
Du lundi au vendredi 8h30-18h, samedi 8h30-16h, dimanche 10h30-18h  
1, rue Cabanis  
01 45 65 83 18

## CENTRE MÉDICO-PSYCHOLOGIQUE (CMP)

Du lundi au vendredi 9h-20h, samedi, dimanche et jours fériés 9h-16h30  
145 bis, rue d'Alésia  
01 45 65 61 01

## CENTRE D'ACCUEIL THÉRAPEUTIQUE À TEMPS PARTIEL (CATTp)

Du lundi au vendredi, 9h-16h30  
145 bis, rue d'Alésia  
01 45 65 61 00

## HÔPITAL DE JOUR (HDJ)

Du lundi au vendredi, 9h-16h30  
3-5, rue Ridder  
01 45 65 61 08 - 63 67

## INSTITUT PARIS BRUNE - CENTRE DE RÉHABILITATION ET DE RÉTABLISSEMENT

26 Boulevard Brune

## UNITÉ DE STABILISATION (USB) / FOYER POSTCURE

Tous les jours 24h/24h  
01 80 52 67 11

## CENTRE DE JOUR

Du lundi au vendredi, 9h-16h30  
01 80 52 67 26

## UNITÉ PASSERELLE POUR ADOLESCENTS ET JEUNES ADULTES (UPAJA)

Du lundi au vendredi, 9h-16h30  
01 80 52 67 26

## ÉQUIPE MOBILE DE MAINTIEN À DOMICILE (EMMD)

Du lundi au vendredi, 9h-16h30  
01 80 52 67 26

## PÔLE PSYCHIATRIE PRÉCARITÉ DE PARIS

Des Équipes Mobiles Psychiatrie Précarité (EMPP) rattachées aux établissements parisiens interviennent en lien avec les secteurs de psychiatrie pour améliorer l'accès aux soins spécialisés et le suivi des personnes en situation de précarité. EMPP Service d'Appui « Santé Mentale et Exclusion Sociale » (SMES) 5, 6, 7, 14, 15, 16<sup>e</sup> arrondissements  
01 45 65 87 95 - [secretariat-smes@ghu-paris.fr](mailto:secretariat-smes@ghu-paris.fr)

## PERMANENCE D'ACCÈS AUX SOINS DE SANTÉ EN MILIEU PSYCHIATRIQUE- PASS PSY

2ter rue d'Alésia  
01 45 65 81 51 - [pass-psy@ghu-paris.fr](mailto:pass-psy@ghu-paris.fr)

## ENFANTS ET ADOLESCENT-E-S

### INSTITUT PARIS BRUNE

26 boulevard Brune  
Centres Médico-Psychologiques (CMP)

### UNITÉ PETITE ET JEUNE ENFANCE (3-5 ANS) (UPJE)

Du lundi au vendredi, 9h-18h  
01 45 65 81 25

### CMP CORENTIN GRANDE ENFANCE (6-12 ANS)

01 45 65 61 15  
Du lundi au vendredi, 9h-18h

### CMP RIDDER ADOLESCENTS (13-18 ANS)

Du lundi au vendredi, 9h-19h  
01 45 65 61 09

### **CENTRE D'ACCOMPAGNEMENT RECHERCHE ET ÉVALUATION DE L'ENFANCE ET DES PARENTALITÉS COMPLEXES ET INTERNATIONALES (CAREPCI)**

Du lundi au vendredi, 9h-17h  
01 45 65 74 99

### **UNITÉ DE PSYCHOPATHOLOGIE DE L'ENFANT ET DE L'ADOLESCENT (UPPEA)**

Centre référent pour les troubles des Apprentissages et du langage oral et écrit  
01 45 65 80 69  
Du lundi au vendredi, 9h-17h

### **CENTRE D'ACCUEIL THÉRAPEUTIQUE À TEMPS PARTIEL (CATTP) JEUNE ENFANCE ET ENFANCE INTÉGRATION SCOLAIRE**

Site Sainte-Anne (Pavillon I) 1, rue Cabanis  
01 45 65 81 23  
Du lundi au vendredi, 9h-17h

### **GRUPE SCOLAIRE THÉRAPEUTIQUE (GST) PAVILLON I**

Du lundi au vendredi, 9h-17h  
01 45 65 81 23



## **LES CENTRES DE SANTÉ**

La liste des spécialistes appliquant le tarif de base de la sécurité sociale (secteur 1) est consultable sur [annuaire.sante.ameli.fr](https://annuaire.sante.ameli.fr).

Les centres de santé proposent des consultations de médecins spécialistes (rubrique précédente).



### **CENTRES DE SANTÉ MUNICIPAUX**

Les centres de santé municipaux ce sont 7 centres conventionnés en secteur 1 (sans dépassement d'honoraires) accessibles à tous les patients ayant des droits ouverts (assurance maladie).

#### **Centre médical et dentaire Tisserand**

-soins programmés en :

médecine générale, gynécologie médicale, pédiatrie, dermatologie, psychologie et consultations dentaires. Pédicurie.

Sur rendez-vous. Accueil physique, Par téléphone ou via la plateforme de gestion de rdv en ligne DOCTOLIB

- soins non-programmés quotidiennement grâce à des créneaux de consultation réservés aux urgences.

92, rue de Gergovie  
01 45 39 49 29

Le lundi, le mercredi et le vendredi de 8h30 à 18h  
Le mardi et jeudi de 8h30 à 17h

#### **Centre de santé Ridder - Centre gratuit d'information, de dépistage et de diagnostic (CeGIDD)**

Permanences médico- sociales d'accompagnement aux soins pour les adultes de + de 25 ans (sur rendez- vous).

Centre Gratuit d'Information, de Dépistage et de Diagnostic des virus de l'immunodéficience humaine (VIH), des hépatites et des infections sexuellement transmissibles (IST).

Consultation de dépistage sur rendez-vous

3, rue de Ridder.

01 58 14 30 30

du lundi au vendredi de 8h45 à 18h45 et le samedi de 9h15 à 12h15

## LES AUTRES CENTRES DE SANTÉ

Avec son moteur de recherche, le site de l'Assurance Maladie, [ameli.fr](http://ameli.fr) vous permet d'accéder facilement aux professionnels de santé dans le 14<sup>e</sup>.

### Institut Alfred Fournier

Consultations de médecine générale, spécialistes, soins infirmiers, imagerie, laboratoire de biologie. Consultations Centre gratuits d'information, de dépistage et de diagnostic (CeGIDD). Centre de vaccinations internationales  
25, boulevard Saint-Jacques.  
01 40 78 26 00  
[institutfournier.org](http://institutfournier.org)

### Cabinet médical du Texel

Consultations médecine générale – sur rdv  
38 Rue du Texel,  
Prise de rdv par téléphone : 09 87 77 64 49 ou  
[doctolib.fr](http://doctolib.fr)

### Maison de santé pluri-professionnelle Alésia Denfert

29 Avenue du Général Leclerc  
01 43 21 54 00 ou [doctolib.fr](http://doctolib.fr)

### Centre de santé Marie-Thérèse

Consultation de médecine générale et spécialiste  
189 rue Raymond Losserand  
01 44 12 80 00  
[cdsmt.fr](http://cdsmt.fr)

### Centre médical et dentaire MGEN de Paris

Médecine générale, service dentaire, Centre de planification et d'éducation familiale, Centre de Santé Sexuelle  
178, rue de Vaugirard – Paris 15<sup>e</sup>

01 44 49 28 28

Accueil téléphonique  
du lundi au vendredi de 8h30 à 18h et le samedi de 8h à 12h.

[proximite.mgen.fr](http://proximite.mgen.fr)

Médecine générale et Service dentaire : 01 44 49 28 56

### Centre de prélèvements

01 44 49 28 29

Prélèvements sans rendez-vous, du lundi au vendredi de 7h45 à 11h30

Tests PCR sur rendez-vous, du lundi au vendredi de 11h30 à 12h30

### Centre de Santé Sexuelle

Centre de planification et d'éducation familiale  
01 44 49 28 72

### Centre dentaire de la Mutualité Française

54, rue du Père Corentin  
01 53 90 10 51

### Centre de santé AURA Paris Plaisance

consultations spécialisées de néphrologie et diabétologie.

189 rue Raymond Losserand  
01 81 69 60 00

Ouvert 24h sur 24

[auraparis.org](http://auraparis.org)

### Maison de santé pluri-professionnelle de la Porte de Vanves

consultations de médecine générale et spécialistes, soins infirmiers  
12 Rue Wilfrid Laurier  
01 40 43 43 20







# ADDICTIONS

## CAP 14

Centre de soins en alcoologie et en addictologie (consultations sur rendez- vous).  
5, bis rue Maurice Rouvier  
01 45 40 65 68  
Du lundi au vendredi 9h-13h / 14h-17h  
[csapa.paris14@addictions-france.org](mailto:csapa.paris14@addictions-france.org)

## GHU – Centre de Soins, d'Accompagnement, de Prévention en Addictologie (CSAPA) – GHU Ste Anne

Centre moreau de tours

### > CLINIQUE DES MALADIES MENTALES ET DE L'ENCÉPHALE (PÔLE CMME)

Accueil de la CMME : 01 45 65 62 14  
Troubles de l'usage de l'alcool : consultations, hôpital de jour, hospitalisation  
Consultation : 01 45 65 83 48

### > CONSULTATION PSYCHO-ADDICTOLOGIE DE L'ADOLESCENT ET DU JEUNE ADULTE (CP3A)

01 45 65 64 02  
Voir établissements hospitaliers

## Centre Cassini Hôpital Cochin Unité d'accueil et prise en charge des usagers de drogue et de leurs familles.

8 bis, rue Cassini  
01 58 41 41 41

## Centre Adaje

Prise en charge de personnes dépendantes, soins, insertion sociale, hébergement collectif et individuel.  
9, rue Pauly  
01 45 42 75 00 - [adaje.org](http://adaje.org)

## Alcooliques Anonymes

Permanence d'écoute et d'information.

### > CENTRE HOSPITALIER STE-ANNE. MAISON DES USAGERS

1, rue Cabanis.  
09 69 39 40 20

- Réunion Physique / Groupe de parole  
Site Sainte-Anne - Institut de Formation des Cadres de Santé - Pavillon C  
Tous les jeudis de 17h30 à 18h45
- Réunion téléphonique / Groupe de parole  
Audio réunions : 07 56 75 39 20, Code 627406.  
Réunion ouverte à tous.  
Tous les jeudis de 17h30 à 18h45  
**alcooliques-anonymes.fr**

## Vie libre

Mouvement d'anciens buveurs.  
[vielibre.org](http://vielibre.org)

## Al-Anon

Aide à l'entourage de la personne alcoolique.  
Permanence d'écoute et d'information. accueil individuel  
Maison des Usagers (MDU) de l'hôpital Sainte-Anne  
1, rue Cabanis  
Sans rendez-vous les 2<sup>e</sup> jeudis de chaque mois de 14h à 17h  
01 45 65 74 79/85  
Et réunions en ligne

## Centre Nova Dona

Centre d'accueil et d'accompagnement à la réduction des risques pour usagers de drogues, soins et délivrance de méthadone.  
10-12, allée Gaston-Bachelard (entrée par le 95, boulevard Brune)  
01 43 27 83 90

### > ATELIER SANTÉ VILLE 14

Coordination des professionnel-le-s des secteurs de santé, médico-sociaux, sociaux, éducatifs et des habitant-e-s. Impulser et faciliter la mise en place d'actions de prévention, de sensibilisation et d'accès aux soins dans le quartier politique de la Ville.  
2, square Auguste-Renoir  
01 43 25 89 60

# PRÉVENTION - SANTÉ SEXUELLE - DÉPISTAGES

## Mouvement français pour le planning familial

Le CPEF (Centre de Planification et d'Éducation Familiale) ou planning familial est un service confidentiel et gratuit pour les mineures, les non-assurées sociales et les majeures désirant garder le secret, dédié aux questions de sexualité, de contraception et d'avortement, ainsi qu'à toutes les questions concernant la vie affective et relationnelle (vie de couple, parentalité, violences, relations filles-garçons).

Lieu d'écoute, d'information, d'orientation, de prévention, de consultation et de suivi médical gynécologique.

## Planning Familial de Paris

01 42 60 93 20,  
les lundi de 10h à 17h30, les mardi de 10h à 12h30,  
les mercredi 10h et 17h30, les jeudi de 10h à 17h30 et  
les vendredi de 10h à 16h

Consultations d'IVG médicamenteuse et pour les consultations pour avoir un moyen de contraception : tel pour prendre rdv : 01 42 60 93 20

## Institut Alfred Fournier

*Voir rubrique centres de santé*

Permanences de la conseillère : lundi 12h30-16h30,  
mardi 13h30-17h30, mercredi 13h30-17h30,

jeudi 13h30-17h30, avec ou sans rendez-vous.  
Sans Rendez-vous: se présenter à l'accueil et prendre un ticket d'enregistrement dès votre arrivée.  
Avec Rendez-vous: appeler le standard 01 40 78 26 00

## Centre de santé Ridder - Centre gratuit d'information, de dépistage et de diagnostic (CeGIDD)

*Voir rubrique centres de santé*

## Institut Mutualiste Montsouris

*Voir rubrique établissements hospitaliers*

## Hôpital AHPH Cochin-Port Royal-Hôtel Dieu-Brocas-La Collégiale

Site Hôpital Port-Royal

*Voir rubrique établissements hospitaliers*

## Centre Régional d'Information et de Prévention (CRIPS)

90-92 avenue du Général Leclerc,

93500 Pantin

01 84 03 96 96

Du lundi au jeudi de 9h à 18h, et le vendredi de 9h à 17h.

## Sida Info Services

Actualité, informations, centres de dépistage.

0 800 840 800 (appel anonyme et gratuit 7j/7, 24h/24)

## PMI

### Les centres de Protection Maternelle et Infantile (PMI)

Quel mode de garde choisir ? Comment choisir votre contraception ? Où vous faire suivre pendant votre grossesse ? Comment assurer le suivi santé de votre enfant ? Autant de questions auxquelles les professionnel(le)s des centres de protection maternelle et infantile vous apporteront des réponses. Consultations prénatales, postnatales et pédiatriques (jusqu'à 6 ans) gratuites.

### Institut Paris Brune

*Voir page établissements hospitaliers*

### Centre de PMI Garenne - Ville de Paris

3, place de la Garenne.

01 56 53 69 50

Du lundi au vendredi de 8h30 à 12h30 et de 13h30 à 17h30

### Service d'agrément et d'accompagnement des assistant-e-s maternel-le-s et familiaux (13<sup>e</sup> et 14<sup>e</sup>)

Sur rendez-vous

01 71 28 72 08

DFPE-samf13@paris.fr

### Centre de PMI du 6<sup>e</sup> arrondissement

85, boulevard Raspail - 75006 Paris.

01 53 63 40 85

Du lundi au vendredi de 8h30 à 12h30 et de 13h30 à 17h30

Centre accessible aux familles sourdes.

Accueil en langue des signes. SMS : 06 33 27 09 42

# DÉPISTAGE DES CANCERS

## Centre regional de coordination des dépistages des cancers en Île-de-France (crcdc-idf)

Pilotage actions de dépistage des cancers du sein, colorectal et du col de l'utérus

28 rue Desaix, 75015 Paris  
01 85 73 51 10 - 0 800 73 24 25 (Appel gratuit) de  
8 heures à 18 heures  
[contact75@depistage-cancers-idf.fr](mailto:contact75@depistage-cancers-idf.fr)

# GÉRONTOLOGIE

## Hôpital Léopold Bellan

*Voir page établissements hospitaliers*

## Fondation Hospitalière Sainte-Marie

*Voir page établissements hospitaliers*

## Maison des aîné-e-s et des aidant-e-s 13-14

Service dédié aux personnes âgées et à leurs aidant-e-s : information, conseils, orientation et accompagnements de situations complexes  
58 A rue du dessous des berges - 75013 (à partir de septembre 22)  
01 45 88 21 09

### Contact.sud@m2a.paris

Accueil sur rdv du lundi au vendredi de 9h à 17h30

## Plate-forme de répit Association Notre dame de Bon secours

Accueil, information, orientation, écoute et soutien des aidant-e-s d'un proche résident à domicile et présentant une maladie neuro-évolutive sans limite d'âge ou âgée de plus de 60 ans et en perte d'autonomie – activités pour prendre soin de soi, solutions de répit, relais à domicile, soutien psychologique  
68, rue des Plantes.

01 40 52 40 50 – 06 35 38 43 43

Du lundi au vendredi de 9h à 16h

[info@ndbs.org](mailto:info@ndbs.org)

## Centre médical et dentaire Tisserand

Consultations, ateliers de mémoire.  
134, rue d'Alésia (entrée par le 92, rue de Gergovie).  
01 45 39 49 29

# SANTÉ MENTALE

## PSY Île-de-France

GHU Ste Anne  
Ligne d'écoute : soutien aux usagers et familles touchés par des troubles psychiques  
0800 73 04 03  
Tél (n° gratuit): 01 48 00 48 00 - 7j/7j de 11h à 19h

## CEAPSY, Île-de-France

Centre ressources troubles psychiques – permanences  
102, avenue du Général Leclerc.  
01 55 03 00 75  
Lundi de 13h30 à 17h30, Mardi de 9h30 à 12h30, Mercredi de 13h30 à 21h.  
N° permanence d'orientation 01 88 40 38 80  
N° Médiateur Santé Pair 01 88 40 38 83  
[ceapsy-idf.org](http://ceapsy-idf.org)

## Maison de Solenn

Consultations de pédiatrie et de médecine de l'adolescent, Consultations pour les troubles du comportement alimentaire (TCA), Consultations psychologiques et psychiatriques, Unité de psychothérapie Enfants et adolescent-e-s de 11 à 18 ans  
97, boulevard de Port-Royal.  
01 58 41 24 24- du lundi au vendredi 10h à 17h

## Hôpital de jour Marie- Abadie

Enfants (2 ½ -12 ans)  
41, rue Raymond-Losserand.- 01 43 20 23 14

## Bureau d'Aide Psychologique Universitaire (BAPU) - Fondation Santé des étudiant-e-s de France

8, rue Émile Deutsch-de-la-Meurthe –  
01 45 89 43 39  
[crous-paris.fr/aides-sociales/aide-psychologique/bapu](http://crous-paris.fr/aides-sociales/aide-psychologique/bapu)

# LES ASSOCIATIONS

## La Maison des Usagers

Permanences d'écoute, soutien, conseil par des personnes qui vivent ou ont vécu la maladie au quotidien

Maison des Usagers – Centre hospitalier Sainte-Anne  
1, rue Cabanis  
01 45 65 74 79  
[maison-des-usagers@ghu-paris.fr](mailto:maison-des-usagers@ghu-paris.fr)

## UNAFAM

Soutien à l'entourage de patient-e-s souffrant-e-s de troubles psychiques  
Siège : 01 53 06 30 43  
Du lundi au vendredi de 9h30 à 12h et de 14h à 16h30  
Contacter le service social :  
[servicesocial@unafam.org](mailto:servicesocial@unafam.org) ou 01 53 06 11 43  
Permanence à la maison des usagers – tous les mercredis de 14h à 17h  
Ariane – Paris Accompagnement de l'entourage de malades psychiques, aide aux tuteurs familiaux.  
ave René Boylesve – 75016 PARIS  
06 85 88 61 46

## AFTOC

Aide aux personnes souffrant de troubles obsessionnels et compulsifs.  
Maison des Usagers – Centre hospitalier Sainte-Anne  
Permanences les 1<sup>er</sup>, 3<sup>e</sup> et 5<sup>e</sup> mardis du mois, de 14h à 17h.

## Argos 2001

Aide aux personnes atteintes de troubles bipolaires et à leur entourage.  
77 Rue du Faubourg Saint-Jacques  
01 46 28 00 20

## Association pour la Prévention, l'Accueil, le Soutien et l'Orientation (APASO)

APASO est une association créée en 1989 pour accueillir, dynamiser, orienter et soutenir des personnes en difficultés personnelles, familiales, sociales ou professionnelles.  
APASO apporte un soutien psychologique et un accompagnement social personnalisé aux personnes bénéficiaires du RSA ou de la MASP.  
Les psychologues de l'association proposent une aide à la relation parents-enfants, des lieux d'accueil pour les jeunes de 10 à 25 ans (PAEJ) et pour les étudiant-e-s. Les juristes accueillent et informent toute personne sur ses droits.

APASO anime des formations auprès des professionnels et des acteurs sociaux.

APASO, c'est toute une équipe de professionnels spécialisés en insertion sociale et professionnelle : psychologues, juristes, travailleurs sociaux...

Les activités proposées sont totalement gratuites pour les participant-e-s.

**apaso.fr** - 01 40 47 55 47 - **apaso-paris@apaso.fr**  
Soutien psychologique et un accompagnement social personnalisé aux personnes bénéficiaires du RSA ou de la MASP  
88, boulevard Arago  
01 40 47 55 47  
Du lundi au jeudi, 9h-18h et vendredi 9h-17h.  
**apaso-paris@apaso.fr**

## FNAPSY (Fédération Nationale des Associations de Patients et Ex-Patients en Psychiatrie)

33, rue Daviel – 75013 Paris. Du lundi au vendredi de 9h à 13h. 01 43 64 85 42  
Par Téléphone au 01 43 64 85 42 du lundi au vendredi de 09h à 13h  
Par Email : [fnapsy@yahoo.fr](mailto:fnapsy@yahoo.fr)  
**fnapsy.org/**

## Médiapsy Vidéo

Vidéo  
Tournages, réalisation, projections, formation.  
MVAC 14 - BL 88 - 22 rue Deparcieux  
06 10 08 31 88

## mediapsy.tv

Adultes  
Découverte, Débutant, loisir, Amateur, compétition, Confirmé  
Accueil des personnes concernées par la santé mentale (usagers, proches, professionnels)  
Tarif annuel : de 10€ à 30€

## ASP fondatrice

Bénévolat d'accompagnement en soins palliatifs et diffusion de la culture palliative  
Présence et écoute auprès des personnes gravement malades et/ou en fin de vie.  
39, avenue de Clichy 75017 Paris  
Lieux d'activité : EHPAD Furtado Heine, EHPAD Julie Siegfried, Hôpital Cochin, Hôpital St Joseph Paris 14  
01 53 42 31 31  
**aspfondatrice.org**  
Adultes



MAISON DE SANTÉ PARIS - PORTE DE VANV

Accueil des personnes en situation de handicap

Tarif annuel : 20€

Association Nationale pour les Personnes

SourdAveugles

Soutien, information, séjours VAO

[assoanpsa@anpsa.fr](mailto:assoanpsa@anpsa.fr)

06 71 93 35 74

[anpsa.fr](http://anpsa.fr)

Enfants, Adolescent-e-s, Adultes

Accueil des personnes SourdAveugles

Tarif annuel : de 25€ à 480€

### Culture & Hôpital

Accompagnement des personnes âgées, malades, isolées, en situation de handicap ou les Aidant-e-s par le biais de l'art et de la culture

Ateliers de pratiques artistiques, sorties, visites de musées, etc.

21 rue Raymond Losserand

01 82 09 37 68

[culturehopital.fr](http://culturehopital.fr)

Adultes

Accueil des personnes en situation de handicap

### Florimont

Maison Sport Sante

Remise en Sport sur prescription médicale

Espace Maindron

6 bis Rue Hippolyte Maindron,

01 42 79 81 30

[assoflorimont.fr/](http://assoflorimont.fr/)

Accueil de tous les publics

Tarif selon activité choisie, accompagnement de Florimont gratuit

### Le Choix - Citoyens pour une mort choisie

Obtenir une loi respectant la liberté pour chacun de choisir sa façon de mourir

Informations diverses (directives anticipées, etc.)

MVAC 14 - Bte 46 - 22, rue Deparcieux

07 55 61 04 04

[choisirmafindevie.org](http://choisirmafindevie.org)

Jeunes enfants

Découverte

Accueil des personnes en situation de handicap

Cotisation annuelle voir notre site

### Lyme Event

Mieux faire connaître la maladie de Lyme et coïnfections au travers d'actions artistiques, de sensibilisation, de prévention.

Organisation de manifestations

32, avenue Villemain

Lieux d'activité : salles de spectacles, conférences, manifestations sportives liées à une pratique outdoor

06 64 99 25 00

Page facebook Lyme Event

Jeunes enfants, Enfants, Adolescent-e-s, Adultes

Découverte, Débutant, loisir, Amateur, compétition, Confirmé

### Visitatio, Voisins & Soins Paris 14<sup>e</sup>

Accompagnement de personnes gravement malades ou en fin de vie

9, passage Rimbaut

Lieux d'activité : domicile ou EHPAD

01 80 87 35 95

[visitatio.org](http://visitatio.org)

Adultes

Accueil tout public

Gratuit

# DÉFIBRILLATEURS

Liste des équipements municipaux du 14<sup>e</sup> arrondissement dotés d'un défibrillateur :

## **MAIRIE DU 14<sup>e</sup> ARRONDISSEMENT**

2, place Ferdinand-Brunot

## **MUSÉE CATACOMBES**

1, place Denfert-Rochereau. Bibliothèque  
Georges-Brassens - 38, rue Gassendi

## **GYMNASÉ ALICE-MILLIAT**

11 ter, rue d'Alésia

## **CENTRE SPORTIF STADE ET GYMNASÉ DIDOT**

20, avenue Marc-Sangnier

## **CENTRE SPORTIF ÉLISABETH**

3, avenue de la Porte d'Orléans

## **GYMNASÉ SALLES DE SPORT ROSA PARKS**

Rue du Moulin des Lapins

## **STADE JULES NOËL**

3, avenue Maurice d'Ocagne

## **GYMNASÉ DE L'INSTITUT NATIONAL DE JUDO**

23, avenue de la Porte de Chatillon

## **CENTRE SPORTIF GYMNASÉ ET TENNIS MOUCHOTTE**

33, rue du Commandant René-Mouchotte

## **GYMNASÉ HUYGHENS**

10, rue Huyghens



# PHARMACIES DE GARDE

Consultez le site de l'Agence Régionale de Santé : [monpharmacien-idf.fr](http://monpharmacien-idf.fr)



# PERSONNES EN SITUATION DE HANDICAP



ACCUEIL ET DÉMARCHES P. 64 / DÉPLACEMENTS P. 64 / FORMATION – SCOLARISATION P. 65 /  
LE CONSEIL LOCAL DU HANDICAP P. 65 / EMPLOI P. 65 /  
ÉTABLISSEMENTS MÉDICO-SOCIAUX P. 66 / SERVICES P. 67 / LES ASSOCIATIONS P. 68



## ACCUEIL ET DÉMARCHES

### ESPACE PARISIEN DES SOLIDARITÉS

Service Personnes handicapées

Information, allocation, aide à l'amélioration du logement, services à domicile.

14, rue Brézin

01 87 76 16 14

Du lundi au vendredi de 8h30 à 17h

Maison départementale des personnes Handicapées de Paris (MDPH 75)

Vous informer et répondre à vos questions, évaluer avec vous vos besoins et les réponses possibles,

vous aider à faire reconnaître vos droits et à faire aboutir vos démarches.

À compter de l'été 2022, la MDPH ouvre le service de dépôt des demandes en ligne :

**[mdphenligne.cnsa.fr/mdph/75](https://mdphenligne.cnsa.fr/mdph/75)**. Ce site permet de transmettre des documents et saisir les informations.

Accueil du lundi au vendredi de 9h à 17h.

69, rue de la Victoire – 75009 Paris.

01 53 32 39 39 (du lundi au vendredi de 9 h à 16 h)

Fax : 01 53 32 37 22

**[contact@mdph.paris.fr](mailto:contact@mdph.paris.fr)**



## DÉPLACEMENTS

**Paris Accompagnement Mobilité (PAM 75) Service mis en place par la Ville de Paris, le Conseil Régional d'Île-de-France et le Syndicat des Transports d'Île-de-France pour le transport des personnes dont le taux d'incapacité est au moins de 80%.**

Service disponible pour les résidents parisiens 7j/7 de 6 heures à minuit. Inscription préalable. 4€40 à 37€70, selon le trajet et les heures.

**[pam-info.fr](mailto:pam-info.fr)**

0810 0810 75 ou 01 70 23 27 32

[pam75@keolis.com](mailto:pam75@keolis.com)

Cartes de stationnement, d'invalidité et de priorité. Pour pouvoir stationner sur les places réservées ou voyager assis dans les transports en commun.

Information sur l'accessibilité des transports publics en Île-de-France pour les personnes handicapées.

09 70 81 83 85 - **[infomobi.com](mailto:infomobi.com)**



# FORMATION – SCOLARISATION

EREA-LEA établissement régional d'enseignement adapté/Lycée d'enseignement adapté.

Prise en charge d'enfants en difficulté scolaire ou sociale ou présentant un handicap. Niveaux : collège, lycée professionnel, lycée général et technique.

1, rue Croce-Spinelli  
01 56 54 15 30  
École française de langue des signes  
121, rue de l'Ouest  
01 43 54 08 75  
secretariat-efls@ hotmail.com

Handi jeunes  
Activités sportives pour jeunes organisées dans le cadre de la ville.  
11 ter, rue d'Alésia - 01 53 62 40 45  
*Consulter également la liste des associations «solidarité, santé et handicap» p.104.*



## LE CONSEIL LOCAL DU HANDICAP

Cette instance participative a pour objectif d'être un lieu d'échanges et de propositions permettant de renforcer l'inclusion de toutes et tous dans la vie de l'arrondissement. Elle regroupe les acteurs institutionnels, associatifs et les citoyen-ne-s qu'ils soient en situation de handicap ou non.

Réunion thématique ouverte à tous, les 2<sup>e</sup> mercredi du mois, de 19h à 21h en salle polyvalente de la Mairie du 14<sup>e</sup>

copil-clh-paris14@googlegroups.com  
01 53 62 40 45  
Consulter également la liste des associations «solidarité, santé et handicap» p.104.



## EMPLOI

**ERSP (Établissement et Service de Réadaptation Professionnelle) Centre FORJA – Fondation OVE) :**

Le Centre organise des formations professionnelles aux personnes déficientes visuelles afin qu'ils s'insèrent dans le monde du travail.

106-108 rue de l'Ouest  
**centre-forja.fr**  
01 45 45 60 60

**ESAT (Établissement ou service d'aide par le travail) :**

> **LES COLOMBAGES – AFG AUTISME**

L'ESAT accueille 40 travailleurs.  
Pavillon Blaise Pascal, 96 rue Didot

**afg-autisme.com**

01 43 47 20 24

> **JEAN MOULIN – ENTR'AIDE UNION**

L'ESAT accueille 45 travailleurs.  
40, Avenue Jean Moulin  
**esat-france.eu/esat-jean-moulin**  
01 40 52 81 10

> **PLAISANCE – APTÉ (ASSOCIATION PARISIENNE TRAVAIL ET ÉPANOUISSEMENT)**

L'ESAT accueille 97 travailleurs  
20 rue de l'Eure  
**esat-france.eu/esat-jean-moulin**  
01 45 42 92 20

# ÉTABLISSEMENTS MÉDICO-SOCIAUX

## **EAM (Établissement d'Accueil Médicalisé) Anne Bergunion – Association ODA (Œuvres d'Avenir)**

Il accueille des adultes malvoyantes et dépendantes, ainsi que des personnes polyhandicapées.

88 Avenue Denfert Rochereau

01 43 20 14 46

[oeuvresdavenir.fr/accueil\\_01/les-etablissements/anne-bergunion/](http://oeuvresdavenir.fr/accueil_01/les-etablissements/anne-bergunion/)

## **FAM (Foyer d'Aide Médicalisé) Résidence du Maine – APF Handicap**

Il accueille 56 adultes en situation de handicap.

9-11 Rue Lebouis

01 40 64 80 80

[apfresidencedumaine.com/](http://apfresidencedumaine.com/)

## **FAM Ste-Geneviève – Association Notre-Dame de Bon Secours**

Il accueille des adultes handicapés atteints d'une lésion cérébrale.

68 rue des Plantes, Bâtiment A

01 40 52 41 64

[apfresidencedumaine.com/](http://apfresidencedumaine.com/)

## **CAJ (Centre d'accueil de Jour) – CAJM (Centre d'accueil de jour médicalisé) - AFG Autisme**

Il accueille 28 résidents.

Pavillon Blaise Pascal, 96 rue Didot

01 43 47 19 70

[afg-autisme.com/10-etablissements/43-les-colombages.html](http://afg-autisme.com/10-etablissements/43-les-colombages.html)

## **Foyer Jean Moulin – Entr'Aide Union**

Il héberge 15 adultes.

40 Avenue Jean Moulin

01 40 52 81 10

[esat-france.eu/esat-jean-moulin](http://esat-france.eu/esat-jean-moulin)

## **Le Logis – AFTC (Association de Familles de Traumatismes crâniens)**

L'association qui regroupe des victimes de lésions cérébrales acquises propose 13 Studios à la sous-location.

170, Avenue Vercingétorix

01 85 08 89 07

[aurore.asso.fr/paris-sud-ouest-france-ouest/le-logis](http://aurore.asso.fr/paris-sud-ouest-france-ouest/le-logis)

## **IDES (Institut d'Éducation Sensorielle) - Association ODA (Œuvres d'Avenir)**

Il accueille des enfants et adolescent-e-s déficients visuels pouvant présenter des troubles ou/et handicaps associés.

88, Avenue Denfert Rochereau

01 43 26 34 92

[oeuvresdavenir.fr/ides](http://oeuvresdavenir.fr/ides)

## **IMP (Institut médico-pédagogique) Les Amis de Laurence – Association Notre-Dame de Joye**

Semi-internat ouvert 200 jours par an qui accueille 36 enfants et adolescent-e-s polyhandicapé-e-s.

73 Avenue Denfert Rochereau

01 43 26 56 45

[notredamedejoye.fr/index.php?page=18&rubrique=16](http://notredamedejoye.fr/index.php?page=18&rubrique=16)

## **Résidence Choisir son Avenir – Association Nationale pour l'intégration des personnes handicapées (ANPHIM)**

Résidence composée de 6 appartements et d'un local professionnel.

48, Avenue Jean Moulin

01 45 45 58 99

[anpim.fr/choisirsonavenir1.html](http://anpim.fr/choisirsonavenir1.html)

## **EANM (Établissement d'accueil Non médicalisé) Foyer de Vie Saint-Paul – ODA (Œuvres d'Avenir)**

L'EANM Saint-Paul accueille 6 adultes malvoyants avec troubles associés ayant une incapacité de travail, mais ayant conservé une autonomie physique ou intellectuelle.

6, Rue Giordano Bruno, Bâtiment C

01 40 52 42 28

[oeuvresdavenir.fr/wp-content/uploads/2018/11/FICHE-SAINT-PAUL.pdf](http://oeuvresdavenir.fr/wp-content/uploads/2018/11/FICHE-SAINT-PAUL.pdf)

## **MAS (Maison d'accueil Spécialisée) – Notre Dame de Joye**

Il reçoit 42 adultes polyhandicapés.

71 bis Avenue Denfert Rochereau

01 43 25 80 70

[notredamedejoye.fr/index.php?page=19&rubrique=16](http://notredamedejoye.fr/index.php?page=19&rubrique=16)

### **Centre Augustin Grosselin – La fondation Léopold Bellan**

Il accueille 60 jeunes atteints de surdité moyenne, sévère ou profonde. Certains d'entre eux souffrent d'un ou plusieurs handicaps associés.

5/15 rue Olivier Noyer

01 45 45 46 76

[bellan.fr/page-template3?t=25](http://bellan.fr/page-template3?t=25)

### **Foyer de Vie Myriam – Association Notre-Dame de Joye**

Le Foyer de Vie Miryam accueille et héberge 26 adultes semi-dépendants, présentant une déficience mentale et/ou des altérations de la personnalité et de la communication, ou des troubles de la sphère autistique, auxquels peuvent s'ajouter

des atteintes motrices et sensorielles.

71 Avenue Denfert Rochereau

01 53 10 35 53

[notredamedejoye.fr/index.php?page=54&rubrique=16&niveau=3](http://notredamedejoye.fr/index.php?page=54&rubrique=16&niveau=3)

### **CMPP (Centre Médico-psycho-pédagogique) Giordano Bruno – Association Notre- Dame de Bon Secours**

20 rue Giordano Bruno

01 40 52 44 46

[ndbs.org/etablisements/centre-medico-pedagogique-cmpp/](http://ndbs.org/etablisements/centre-medico-pedagogique-cmpp/)

## SERVICES

### **SAVS Épilepsies (Le Service d'Accompagnement à la Vie Sociale) – Hôpital Saint-Anne.**

Il accueille 40 adultes de 18 à 60 ans.

1, rue Cabanis

01 45 65 83 01

[savs-epilepsies.fr/index.php](http://savs-epilepsies.fr/index.php)

### **SAVS-DV Paris (Services d'Accompagnement à la vie sociale pour personnes déficientes visuelles à Paris) – Association Valentin Haüy**

Il accueille des adultes déficients visuels pour les accompagner dans leurs projets de vie.

3, rue Jacquier

01 44 49 27 27

[avh.asso.fr/fr/vos-besoins-nos-activites/accompagnement-social-et-juridique/savs-dv-paris](http://avh.asso.fr/fr/vos-besoins-nos-activites/accompagnement-social-et-juridique/savs-dv-paris)

### **SAS (Section d'Adaptation Spécialisée) Bernard Wybo – RESOLUX**

Elle reçoit 30 adultes en situation de handicap mental pour une durée de 2 ans renouvelable.

1, Villa Cœur de Vey

[resolux-paris.org/sas-bernard-wybo](http://resolux-paris.org/sas-bernard-wybo)

### **SESSAD (Service d'Éducation Spéciale et d'Aide à Domicile) Service Autisme Solidarité (SAS) – AFG Autisme**

Il accompagne des enfants atteints de troubles envahissants du développement.

122, rue de la Tombe d'Issoire

01 53 61 03 20

[afg-autisme.com/10-etablisements/47-sessad-sas.html](http://afg-autisme.com/10-etablisements/47-sessad-sas.html)

### **SIAM75 (Service d'Intégration pour Aveugles et Malvoyants) – ODA (Association Œuvre d'Avenir).**

Accompagnement spécialisé de jeunes atteints de déficience visuelle, avec pour objectifs l'aide à la scolarisation et à l'acquisition de l'autonomie.

88, Avenue Denfert Rochereau

01 43 35 53 80

[oeuvresdavenir.fr](http://oeuvresdavenir.fr)

# LES ASSOCIATIONS

## Accès Aventure

Tourisme adapté pour personne en situation de

handicap

Voyages

11, rue de Coulmiers

Lieu d'activité : le monde

07 69 71 60 82

[acces-aventure.org](http://acces-aventure.org)

Adultes

Accueil des personnes en situation de handicap

mental et de handicap psychique

Tarif Annuel : 20€ l'adhésion + participation aux frais

du séjour

## Arzazou

Handi'Arts : ateliers d'arts plastiques adaptés aux handicaps enfants et adultes

Cours de dessin, peinture, modelage pour enfant, ados et adultes en individuel et en collectif

65 Rue de Gergovie

06 78 18 08 77

Accueil PMR, handicap psychique, malvoyant-e-s et

malentendant-e-s

Tarif annuel : 45€

## Association Notre-Dame de Bon Secours

Accompagnement de personnes âgées, adultes et enfants en situation de handicap, aidant-e-s

Hébergement, accueil à la journée, activités

conviviales à destination des aidant-e-s et des

habitant-e-s du quartier

68 rue des Plantes

01 40 52 40 50

[ndbs.org](http://ndbs.org)

Enfants, Adolescent-e-s, Adultes

Site adapté aux personnes en situation de handicap

## Comité Valentin Haüy Paris Île-de-France

Agir pour l'autonomie des personnes déficientes visuelles

Cours de locomotion, cours de braille, formation aux nouvelles technologies adaptées, ateliers créatifs et

artistiques, activités bien-être, sportives et culturelles.

3, rue Jacquier,

01 40 44 88 00

[parisiledefrance.avh.asso.fr](http://parisiledefrance.avh.asso.fr)

Adolescent-e-s, Adultes

Découverte, Débutant, loisir

Accueil des personnes aveugles et malvoyantes

Adhésion à 35€

## Culture Relax

Accessibilité au cinéma et au spectacle vivant

Séances de cinéma accessibles en inclusion aux

personnes dont le handicap peut entraîner des

comportements atypiques

60, rue Didot

Lieux d'activité : Cinéma Chaplin Denfert (14<sup>e</sup>)

+ 3 autres salles de cinéma et 5 salles de spectacle

vivant à Paris

01 71 20 22 64

[culture-relax.org](http://culture-relax.org)

Enfants, Adolescent-e-s, Adultes

Débutant, loisir

Séances de cinéma accessibles en inclusion aux

personnes autistes, polyhandicapées, avec un

handicap mental, un handicap psychique, une

maladie d'Alzheimer...

5€ / séance

## Danse un Pas à Deux

Ateliers de danse adaptés aux personnes déficientes

visuelles: Cours de Rock'n'roll, Salsa, Tango Argentin, Bals

Cours, bals, sorties

1, avenue Général Dodds 75012 Paris

Lieux d'activité : Paris Anim MARc Sangnier Paris 14,

Gymnase Marie Paradis Paris 10

06 15 62 04 26

Adolescent-e-s, Adultes

Débutant, loisir

Accueil des personnes déficientes visuel

Tarif annuel : 180€

## ESRP Forja, Fondation OVE

Formation de réadaptations et formation qualifiante

pour déficient-e-s visuels

106-108, rue de l'Ouest

01 45 45 60 60

[centre-forja.fr/](http://centre-forja.fr/)

Adultes

Accueil des personnes déficientes visuelles (non et

mal voyantes)

Gratuit



## TREMLIN Handicap

L'association agit en faveur de la réussite du parcours académique et de l'insertion professionnelle des jeunes en situation de handicap en s'appuyant sur un réseau de 140 employeurs partenaires.

TREMLIN Handicap accompagne individuellement chaque collégien, lycéen, étudiant et jeune diplômé en situation de handicap dans son parcours académique et son insertion professionnelle. Elle l'aide à trouver son stage, job d'été, job d'étudiant, alternance, emploi. Elle propose également de nombreux ateliers collectifs dont : . Réfléchir à son orientation. Découvrir des métiers. Rédiger son CV et sa lettre de motivation. S'entraîner aux entretiens de recrutement. Utiliser les réseaux sociaux et maîtriser son E. Réputation. Perfectionner son Anglais Elle organise des Forums réunissant jeunes en situation de handicap et entreprises. Sur le 14<sup>e</sup> arrondissement, TREMLIN

Handicap participe au Comité Local du Handicap (CLH) et au Mois Parisien du Handicap (MPH), et développe un projet d'accompagnement dédié aux collégiens, lycéens et étudiants en situation de handicap du 14<sup>e</sup>.

2, rue du Docteur Lombard  
92130 Issy-les-Moulineaux

Lieux d'activité : Au sein de l'association, des employeurs partenaires, des écoles, etc.

01 41 09 79 10

**tremplin-handicap.fr**

Enfants, Adolescent-e-s

Nous accueillons tous les jeunes en situation de handicap quel que soit leur handicap

Toutes nos actions sont gratuites pour les collégiens, lycéens, étudiants, jeunes diplômés en situation de handicap et leur famille

01 43 35 53 80





## Fondation EFOM Boris DOLTO

Instituts de Formation en Ostéopathie et  
Pédicurie-Podologie



Bilans et soins ostéopathiques  
Bilans podologiques et soins de pédicurie  
Orthèses, semelles orthopédiques  
dispensés par des étudiants encadrés par des enseignants

**SUR RENDEZ-VOUS**  
du lundi au samedi  
01 43 29 95 27

43 bis rue des Entrepreneurs 75015 Paris

Charles Michels Boucicaut BUS 42, 62, 70, 88

l'aide à domicile **ADHAP** **BESOIN D'AIDE À DOMICILE ?**  
7j/7 - 24h/24

- Aide à l'hygiène, aux repas, à la mobilisation, travaux ménagers...
- Une évaluation gratuite de vos besoins
- Une prise en charge sous 48h

47 rue de la Sablière - 75014 PARIS  
**01 53 90 60 60**  
adhap75i@adhap.fr

www.qualified.fr  
www.adhapsevices.fr

[WWW.ARMO-SPORTS.FR](http://WWW.ARMO-SPORTS.FR)

**ARMORIQUE**  
activités sportives pour  
enfants et adultes

Judo  
Tennis  
Natation  
Escalade  
Gymnastique  
Mercredi loisirs **Nouveau**

**ARMO'FORME**  
activités sportives pour  
adultes et seniors

Danse  
Zen Fit  
Gym douce  
Remise en forme  
Natation/Aqua gym  
Randonnée pédestre

06 63 14 08 64

IMMOBILIER ANCIEN - ESTIMATION GRATUITE - VENTE

# Les Apparts de Victoire

VENTE DE NEUF (VEFA) PARIS 14<sup>e</sup> ET ÎLE-DE-FRANCE

*L'écrin de Montparnasse*

VENEZ NOUS RENCONTRER AU  
31 rue Pernety (Métro Pernety)  
75014 PARIS  
06 77 59 72 64  
contact@apvictoire.fr

ET NOUS DÉCOUVRIR SUR  
[www.apvictoire.fr](http://www.apvictoire.fr)

INSTITUT ALFRED FOURNIER

LABORATOIRE VACCINATIONS  
CONSULTATIONS CENTRE CONVENTIONNÉ SECTEUR 1  
MAMMOGRAPHIE ÉCHOGRAPHIE

Centre de santé Conventionné

Prenez rendez-vous au 01 40 78 26 00 ou  
directement sur notre site internet :  
[www.institutfournier.org](http://www.institutfournier.org)

L'Institut vous accueille du lundi au vendredi de 7h30 à 18h30,  
le mercredi jusqu'à 21h et le samedi de 8h à 13h  
au 25 boulevard Saint-Jacques 75014 PARIS

Institut Alfred Fournier

# SOLIDARITÉ



Depuis le 1<sup>er</sup> Avril 2022 date de création de la Direction des solidarités (DSOL) le CASVP 6/14 est devenu Espace Parisien des Solidarités 6-14 ou EPS 6-14.

ESPACE PARISIEN DES SOLIDARITÉS 6-14 **P. 72** / PERMANENCES D'ACCÈS AU DROIT **P. 73** /  
ÉQUIPE DE DÉVELOPPEMENT LOCAL PORTE DE VANVES – PLAISANCE –  
RAYMOND LOSSERAND **P. 74** / LES ASSOCIATIONS **P. 75**

# ESPACE PARISIEN DES SOLIDARITÉS 6-14

## SERVICES PRESTATIONS

14, rue Brézin

Du lundi au vendredi de 8h30 à 17h.

01 53 90 32 00

[casvp-s14@paris.fr](mailto:casvp-s14@paris.fr)

## PÔLE INSTRUCTION

Accueil sans rdv et instruction des prestations d'aide sociale facultative (Paris Solidarité, Pass Paris Senior, allocation naissance ou adoption multiple, repas et aides pour personnes en difficultés, accès aux restaurants solidaires...).

01 53 90 39 94

## PÔLE LOISIRS

Réception du public :

- de 9h30 à 11h30 les lundis et vendredis
- de 13h30 à 15h30 le mercredi

## SERVICE À DOMICILE / ÉTABLISSEMENTS

Information et instruction des demandes d'entrée en établissement, sur rdv : 01 53 90 32 67

## PÔLE ACCÈS AUX DROITS

Accueil, évaluation des droits sociaux et aide aux démarches pour ouvrir les droits légaux et facultatifs.  
Sur rdv du lundi au vendredi

## SERVICE SOCIAL DE PROXIMITÉ

Le service social de Paris s'adresse à toutes personnes (personnes isolées, personnes âgées, familles, avec ou sans enfant) rencontrant des difficultés sociales.

12, rue Léonidas

01 53 90 32 00

Sur rdv du lundi au vendredi de 8h30 à 17h

Mission d'action sociale globale

## ESPACE SOLIDARITÉ INSERTION RENÉ COTY

Services pour les personnes sans domicile fixe : sanitaires, douches, buanderie, coiffure, consultations de médecine générale, soins infirmiers, soins de pédicurie.

6, av. René-Coty

01 43 27 54 15

## RESTAURANTS ÉMERAUDE

Les personnes âgées, handicapées et/ou isolées ont la possibilité de consommer des repas sur place ou à emporter. Pour y accéder, il faut être titulaire d'une carte d'accès aux restaurants Émeraude de Paris, délivrée par l'EPS de l'arrondissement.

### Restaurants Émeraude

- « Les Arbustes » : 9, rue des Arbustes  
Ouvert du lundi au samedi à l'heure du déjeuner.
- « Maine » : 203, avenue du Maine  
Ouvert du lundi au samedi de 11h45 à 13h15.

- « Beaunier » : 43, rue Beaunier

Pour les résident-e-s, ouvert 7 jours/7, pour le petit-déjeuner, le déjeuner et le dîner.

Pour les personnes extérieures de la résidence, ouvert du lundi au samedi à l'heure du déjeuner.

### Restaurant Émeraude et solidaire

- « Les Artistes » : 55-57, rue du Montparnasse

Un restaurant Émeraude est ouvert pour le déjeuner, de 12h à 13h30, du lundi au vendredi.

Le restaurant solidaire, destiné aux personnes en situation de précarité alimentaire, est ouvert le soir de 17h15 à 19h15

## CENTRES SOCIAUX

### Centre socio-culturel Didot

Activités pour les enfants, jeunes, adultes et familles.  
15, rue des Mariniers  
01 45 41 46 68

### Centre socio-culturel Maurice Noguès

Activités pour les enfants, jeunes, adultes et familles.  
5, av. de la Porte de Vanves  
01 45 42 46 46



## POINT FEMMES 14

Accueil, écoute et orientation des femmes victimes de violence ou isolées socialement, sur rdv à l'accueil de la Mairie ou au 01 53 90 67 14.

## BUSABRI

Accueil et orientation sociale des sans-abri animé par les enfants du Canal.  
Stationnement en face du n° 10 Boulevard Edgar Quinet  
07 88 19 86 45

# PERMANENCES D'ACCÈS AU DROIT

## CONCILIATEURS DE JUSTICE

Règlement amiable des conflits entre particuliers, sur rdv à l'accueil de la Mairie, au 01 53 90 67 14 ou [mairie14.paris.fr](http://mairie14.paris.fr).

## CONSULTATIONS JURIDIQUES

### GRATUITES

Permanences d'avocat-e-s sur rdv à l'accueil de la Mairie, au 01 53 90 67 14 ou [mairie14.paris.fr](http://mairie14.paris.fr).

## MÉDIATEUR DE LA VILLE DE PARIS

Règlement amiable des litiges entre les usagers et usagères et les services de la ville de Paris et du département de Paris dans des domaines très variés : voirie, culture, sports, urbanisme, action sociale, environnement, etc.

Sur rdv à l'accueil de la Mairie, au 01 53 90 67 14 ou [mairie14.paris.fr](http://mairie14.paris.fr)  
[mediation.paris.fr](http://mediation.paris.fr)

## DÉFENSEUR DES DROITS

Si vous rencontrez une difficulté avec une administration (hors service de la Ville de Paris), si les droits d'un enfant ne sont pas respectés, si vous êtes victime de discrimination ou victime du non-respect de la déontologie sécuritaire publique ou privée.

Sur rdv à l'accueil de la Mairie, au 01 53 90 67 14 ou [mairie14.paris.fr](http://mairie14.paris.fr)  
[defenseurdesdroits.fr](http://defenseurdesdroits.fr)

## Maison de Quartier Le Moulin

Permanence PIMMS 23, bis rue du Moulin de la Vierge  
Mardi 14h-16h30 sur rdv au 01 45 43 79 91

## Mairie du 14<sup>e</sup> Permanence Avocat du Barreau de Paris

2, place Ferdinand Brunot  
Sur rdv au 01 53 90 67 14

## Centre Social Maurice Nogues

Permanence PIMMS / APASO / Crésus.  
5, avenue de la Porte de Vanves  
Sur rdv au 01 45 42 46 46

## Bus du Barreau de Paris

4, avenue Marc Sangnier  
Mercredi de 16h-19h sans rdv.

## EPJ Le Miroir

Permanence P@nda .103, boulevard Jourdan  
Jeudi 10h-12h30 sur rdv.  
06 37 69 27 30 / 01 84 17 24 32 ou  
[epjlemiroir@leolagrance.org](mailto:epjlemiroir@leolagrance.org)

## Point d'Accès au Droit (PAD)

33, boulevard Kellermann 75013 Paris  
Uniquement sur rdv au 01 55 78 20 56 ou contact.  
[pad13@droitsdurgence.org](mailto:pad13@droitsdurgence.org)

## RESF Paris Sud Ouest / LDH Paris 14 :

Point d'accueil, avec RESF, en droit des étrangers pour les familles et jeunes majeurs scolarisés des 6<sup>e</sup>, 7<sup>e</sup>, 14<sup>e</sup> et 15<sup>e</sup> arrondissements  
Le samedi, de 10h à 12h sans rdv  
Mairie du 14<sup>e</sup>, Salle polyvalente du rdv

# ÉQUIPE DE DÉVELOPPEMENT LOCAL PORTE DE VANVES – PLAISANCE – RAYMOND LOSSERAND

Sur le terrain, la Ville de Paris met à disposition de chaque territoire concerné par la Politique de la Ville une équipe de développement local (EDL). Cette équipe a pour mission de mettre en œuvre la Politique de la Ville sur le terrain en accompagnant les initiatives des habitant-e-s et des associations, en mobilisant les partenaires du territoire autour des enjeux du quartier pour mettre en place des réponses adaptées (par exemple : apprentissage linguistique, soutien scolaire, lien social, initiatives emploi, fête de quartier, projets de végétalisation, aménagements sur l'espace public, etc.).

Les EDL ont pour but de favoriser les liens entre les associations, les habitant-e-s et les administrations. Elles travaillent à l'animation, à la transmission d'informations et à la mise en réseau des partenaires institutionnels et des associations de terrain.

Le quartier est inscrit en contrat urbain de cohésion sociale.

2, square Auguste-Renoir  
01 43 95 66 11

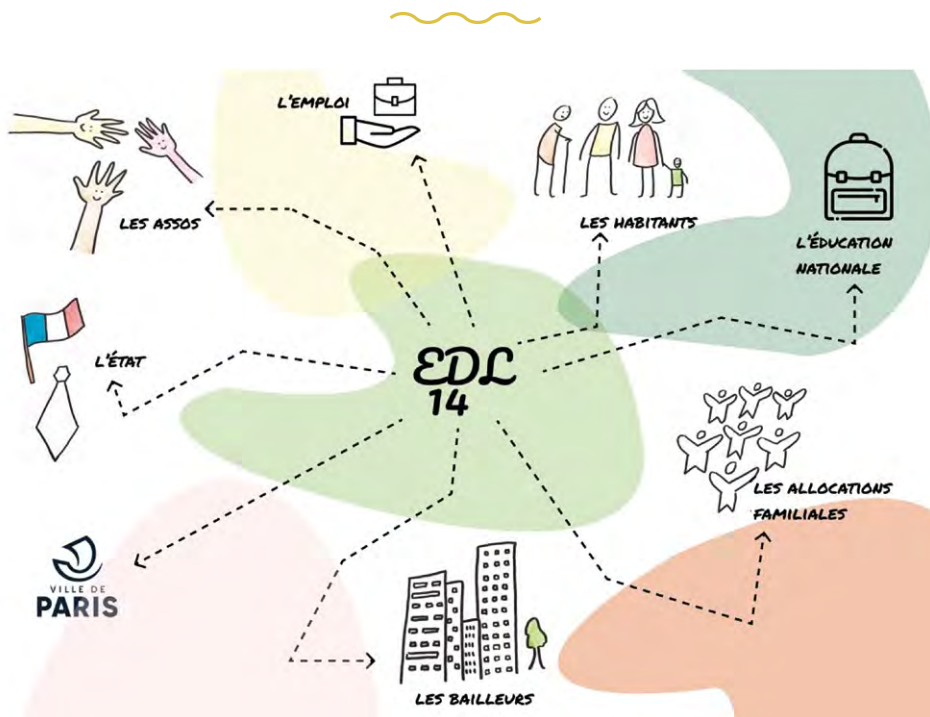

# LES ASSOCIATIONS

## Maison de la Justice et du Droit

C'est un lieu de proximité, qui permet au justiciable d'être valablement informé sur ses droits et de les faire valoir, notamment en contribuant au règlement amiable du différend. Impliquées dans la politique de la ville, elles tendent à réaffirmer le droit dans la cité. Les maisons de justice et du droit offrent ainsi des services gratuits pour une écoute de qualité afin de trouver une solution juridique adaptée.

99 rue d'Alleray, Paris 15<sup>e</sup>

01 45 45 22 23

[mjd-paris-sud@justice.fr](mailto:mjd-paris-sud@justice.fr)

## La Cantine le Monde Bouge

Entraide solidarité, le but d'accompagner, de valoriser la mixité sociale intergénérationnelle et de la diversité culturelle.

Atelier de cuisine.

14, avenue Paul Appell

06 61 05 66 77

[cmbintercreation.fr](http://cmbintercreation.fr)

Jeunes enfants, Enfants, Adolescent-e-s, Adultes  
Débutant, loisir

Accueil des personnes en situation de handicap

Gratuit

## Cmfm. Centre de médiation et de formation à la médiation.

Médiations

Médiations et formations à la médiation.

93 -95, avenue du Général Leclerc

01 44 64 84 70

[cmfm.fr](http://cmfm.fr)

Adultes

Ethics for Animals

## AEP NDC Montparnasse Rencontres

Domiciliation administrative, colis alimentaires (sur orientation d'une assistante sociale 5<sup>e</sup>, 6<sup>e</sup>, 13<sup>e</sup>, 14<sup>e</sup>, 15<sup>e</sup> arrondissements), écrivain public, aide à la recherche emploi, logement, maraude, vestiaire, accueil solidaire, braderie

92, bis boulevard du Montparnasse

01 43 22 75 89

[montparnasserenccontres.fr](http://montparnasserenccontres.fr)

Enfants, Adolescent-e-s, Adultes

Découverte, Débutant, loisir, Amateur, compétition, Confirmé

Tarif annuel : accompagnement scolaire 99€ et apprentissage du Français 105€

## Accorderie Paris Sud

Échange de services entre habitant-e-s d'un même territoire grâce à une monnaie temps

3, rue Maurice Bouchor

01 45 43 90 94

[accorderie.fr/paris-sud](http://accorderie.fr/paris-sud)

Enfants, Adolescent-e-s, Adultes

Accueil des personnes en situation de handicap

Gratuit

## Les Dames de Cœur

Défense des droits des Femmes et Solidarité internationale

Insertion professionnelle et évènementiel

MVAC 14 – 22, rue Deparcieux

06 12 52 62 43

[lesdamesdecœur.org](http://lesdamesdecœur.org)

Adultes

Accueil des personnes en situation de handicap

Cotisation annuelle/ adhésion de 30€ à 50€

## Mouvement de la PAIX

Luttes pour la PAIX

Conférences-débats

5, rue Delambre

Lieux d'activité : Moulin à café et autres salles de réunions, cinémas

06 72 09 80 83

[mouvementdelapaixdelapaix14@gmail.com](mailto:mouvementdelapaixdelapaix14@gmail.com)

Adolescent-e-s, Adultes

Accueil PMR et personnes malvoyantes

Tarif annuel : de 12€ à 150€

## Réussir l'égalité femmes-hommes

Défense et amélioration des droits des filles et des femmes, Égalité femmes-hommes

Intervention dans les établissements scolaires, sensibilisation aux droits des femmes, conférences, publications d'études sur le sujet, participation à des colloques féministes...

10, rue du Couëdic - 09 77 35 17 07

[reussirlegalitefh.fr](http://reussirlegalitefh.fr)

Adolescent-e-s, Adultes

Amateur, compétition, Confirmé

Activités gratuites

## UFC Que Choisir Paris Ouest

Défense des droits de la consommation, avec l'assistance en cas de litiges de consommation et activités de prévention et d'informations sur la consommation.

Ateliers rdv Conso - prévention pour consommer juste et responsable et diffusion d'informations  
54, rue de l'Ouest - 01 56 68 97 48

[parisouest.ufcquechoisir.fr](http://parisouest.ufcquechoisir.fr)

Enfants, Adultes

L'accès à l'association est possible aux personnes en situation de handicap

Adhésion Sympathisant = 15€

Adhésion complète = 30€

## Un Deux Tiers

Médiation

Médiations de conflit, formations, facilitations

74, rue d'Alésia

06 37 52 54 50

[undeuxtiers.com](http://undeuxtiers.com)

Accueil des personnes en situation de handicap

Cotisation 10€

## Aux Cœurs dévoués

Aide les associations du 14<sup>e</sup> dans leurs activités

Bénévoles en donnant un coup de main ponctuelle

10 rue Achille LUCHAIRE hall 8 PARIS

06 81 54 44 52

[joellecoeur6@gmail.com](mailto:joellecoeur6@gmail.com)

Enfants, Adolescent-e-s, Adultes

## CARREFOUR 14 - Centre social et culturel Didot

Association Carrefour 14

Lundi de 14h à 19h30

Mardi au jeudi de 10h à 12h30 et de 14h à 19h30

Vendredi de 10h à 12h30 : banque alimentaire Paris tout p'tit. Ouverture de l'accueil de 14h à 18h

Samedi de 15h à 18h

Écrivains publics : Le lundi de 14h à 16h Le mercredi de 17h à 19h Le jeudi de 10h à 12h Le vendredi de 14h à 16h Permanence e-administrative Le jeudi de 14h à 16h Accueil de loisirs De 14h à 17h les mercredis

Accompagnement à la scolarité pour les enfants scolarisés en primaire et en secondaire : Le lundi, mardi, jeudi de 16h30 à 18h pour les primaires Le lundi, mardi, jeudi de 17h à 19h pour les collégiens Ateliers de socialisation linguistique : cours de français Lundi au vendredi de 10h à 12h de 14h à 16h et de 19h à 20h30 Initiation Informatique Séniors.

En partenariat avec l'association E-Seniors Module de 10 séances de 2h Le mercredi de 14h à 16h (Débutant) Le mercredi de 16h à 18h (Avancé). Accueil loisirs

enfants et adolescent-e-s Mercredi de 13h30 à 16h et pendant les vacances scolaires de 9h à 17h. Le petit port : lieu d'accueil Enfants-Parents. Le mercredi entre 9h30 et 12h30 Le jeudi et le samedi entre 15h et 18h La chorale des familles Chorale intergénérationnelle de 7 à 99 ans en partenariat avec le Conservatoire de Musique du 14<sup>e</sup>. Le jeudi de 19h à 20h

Accompagnement à la scolarité, ateliers de socialisation linguistique, accueil petite enfance, accueil de loisirs enfants et adolescent-e-s le mercredi et les vacances scolaires, atelier codage et théâtre, ateliers parents-enfants, sorties familiales et culturelles. Lieu d'accueil Enfants Parents Le Petit Port : ouvert aux enfants de la naissance à 4 ans accompagnés de leurs parents Ateliers tout public et adultes : chorale intergénérationnelle, atelier soyons philosophes, Marmite Didot, atelier cuisine, sorties culturelles, animations... Activités retraités : ateliers numériques, taï chi chuan, yoga, les sportifs du lundi, ateliers bien vieillir avec le PRIF(équilibre et mémoire), permanences d'écrivains publics, permanence spécial retraite...

ours, ateliers, stages.

15 rue des Mariniers

01 45 41 46 68

[centresocialdidot.org](http://centresocialdidot.org)

Jeunes enfants, Enfants, Adolescent-e-s, Adultes

Découverte, Débutant, loisir

Accueil PMR

Tarif annuel : 10 euro d'adhésion + Cotisation de 30€ à 90€

## Co'p1 - Solidarités Étudiantes

Co'p1 est une association à partisane et indépendante motivée par un but simple : porter assistance à tout étudiant dans le besoin avec, en premier lieu, l'organisation de distributions gratuites d'invidus alimentaires. Et bien plus Distributions

12, place du Panthéon, 75005 Paris  
Paris 3<sup>e</sup> (Bastille), Paris 13<sup>e</sup> (Quai d'Austerlitz)  
07 50 97 53 03

[cop1.fr](http://cop1.fr)

Adolescent-e-s, Adultes

Tarif d'adhésion entre 1€ et 20€

## Elle's Imagine'nt

Soutien psychologique et juridique pour les femmes victimes de violences

Suivis individuels, groupes de paroles, ateliers d'expression

8, rue Poirier de Narçay



06 61 89 47 90

**ellesimaginent.fr/**

Adultes

Découverte

Tarif annuel : de 10€ à 50€

### Le Moulin à Café

Valorisation du lieu, de notre restauration à petit prix et des animations proposées

Animations culturelles, sportives et musicales / restauration midi (12h-14h) et soir (19h-22h)

8, rue Sainte Léonie

Lieux d'activité : 8, rue Sainte Léonie et 12, rue du Moulin des Lapins

01 40 44 87 55

Enfants, Adolescent-e-s, Adultes

Débutant, loisir

Accueil PMR, malvoyant-e-s, sourd-e-s

Tarif annuel : de 5€ à 18€

### Les Enfants du Canal

Lutte contre l'exclusion et le mal logement

Accompagnement social, maraudes, hébergement

10, rue Didot

Accueil de jour boulevard Edgard Quinet

01 43 21 72 42

**lesenfantsducanal.fr**

### France Bénévolat Paris

Intermédiation association-bénévoles, promotion du bénévolat et de programmes inter-associatifs

Entretiens-conseils avec bénévoles et associations, interventions diverses

127 rue Falguière Hall B1 - 75015 Paris

Lieu d'activité : MVAC14 – 22 rue Deparcieux

01 40 61 97 98

**francebenevolat.org**

Adolescent-e-s, Adultes

Découverte, Débutant, loisir, Confirmé

Gratuit

### O cœur de la rue

Aide alimentaire, hygiène & service traiteur

Atelier cuisine, préparation de repas, distribution de colis & repas

11, impasse Reille

Lieux d'activité : Paris 14<sup>e</sup>, Paris Centre

06 52 81 52 21

**ocoeurdelarue.org**

Adolescent-e-s, Adultes

Aucun tarif imposé, possibilité de don monétaire ou en nature

### PIMMS Paris Sud

Médiation sociale

Information, orientation et accompagnement aux démarches administratives papier et en ligne

22, rue de la Saïda 75015 Paris

01 45 31 65 80

Adultes

Accueil PMR

Gratuit

Protection Civile Paris en Seine - Antenne de Paris 14

Secourisme, humanitaire, formation premier secours

MVAC14 - 22 rue Deparcieux

06 65 81 12 14

**protectioncivile-paris14.org**

## Règles Élémentaires

Première association française de lutte contre la précarité menstruelle .

Collecte de protections périodiques, ateliers de sensibilisation dans les écoles ou pour le grand public.

La Cité Audacieuse, 9 rue de Vaugirard, 75006 Paris  
[regleselementaires.com/](http://regleselementaires.com/)

## Secours Catholique Caritas Sud

Aide aux personnes en précarité ou en situation d'exclusion

Tournée de rue, apprentissage de français pour les personnes étrangères, formation en informatique, accompagnement aux démarches, aide sociale, accompagnement scolaire, activités culturelles et artistiques

25, rue Sarrette

Lieux d'activité : 25 rue Sarrette ; paroisse Saint Pierre de Montrouge, Gare Montparnasse, Quartier Porte d'Orléans

06 43 72 98 56

[paris.secours-catholique.org](http://paris.secours-catholique.org)

Jeunes enfants, Enfants, Adultes

Tarif annuel : de 0 à 25€

## Secours populaire, antenne Marcel Paul Paris sud-ouest

Solidarité alimentaire, vestimentaire, sorties, vacances

9 place Marcel Paul Chez Florimont

06 63 83 89 82

[secourspopparis.org](http://secourspopparis.org)

Jeunes enfants, Enfants, Adolescent-e-s, Adultes

Découverte

Accueil PMR

Participation solidaire, qui dépend de l'activité

## Volontariat et Soutien par l'Art [VSArt]

L'association VSArt apporte l'art et la culture auprès des personnes qui sont en situation de fragilité morale ou physique.

Conférences en images, concerts, ateliers artistiques, sorties culturelles, chorales pour personnes atteintes de maladie invalidante.

Hôpital La Collégiale - 14, rue de la Collégiale - 75005 Paris

Lieux d'activité : Maisons de retraite, Résidences et clubs du 3<sup>e</sup> âge, Hôpitaux publics et privés pour adultes et enfants, Foyers de personnes handicapées, Associations de quartier, Établissements pénitentiaires, Centres sociaux et centres de loisirs de quartiers périphériques  
01 45 20 44 60

[vsart.org](http://vsart.org)

Jeunes enfants, Enfants, Adolescent-e-s, Adultes  
Accueil PMR, personnes malvoyantes, en fonction des activités et du lieu

## YACHAD

Exprimer l'existence sociale des familles monoparentales, de leur permettre d'être représentées, de promouvoir des services et des réalisations sociales répondant aux intérêts de ces familles et d'organiser toutes activités servant son but. Elle organise des groupes de parole, des collectes alimentaires, toute sorte de loisirs, des sorties avec ou sans enfant, des repas participatifs, du théâtre forum, des formations, des réunions à thème, des journées à thème... Elle accompagne les personnes dans leurs démarches administratives, les oriente... Elle distribue des vêtements, du matériel et tout ce qu'on lui donne. Elle essaie de répondre aux besoins des personnes qui la sollicitent.

Sortie, loisir, distribution de dons, actions collectives



15, rue Pauly  
06 17 95 71 73

**yachad-asso.fr**

Jeunes enfants, Enfants, Adolescent-e-s, Adultes  
Découverte, Débutant, loisir, Confirmé  
Ouvert à tout public  
Nos activités sont gratuites

## SOLIDARITÉ ET RELATIONS INTERNATIONALES

### Action Solidarité pour le Développement Humain (ASODH)

Action Solidarité pour le Développement Humain est une association à but non lucratif reconnue d'utilité publique, non confessionnelle, apolitique, qui agit depuis 1996 en Afrique et au Moyen-Orient au profit des populations rurales marginalisées et en grande difficulté.

Favoriser la cohésion sociale intercommunautaire, facteur de paix, en appuyant principalement des actions de formation, de sensibilisation, d'accompagnement éducatif et également toute action visant à une meilleure communication entre les différentes communautés présentes sur un même territoire, partageant une communauté de destin et de vie

15, rue Raymond Losserand

Lieux d'activité : République Démocratique du Congo, Liban, Libye, Ghana  
01 40 44 69 84

**asodh.org**

Jeunes enfants, Enfants, Adolescent-e-s, Adultes  
Accueil PMR et des personnes malvoyantes ou malentendantes  
Tarif Annuel : 20€

### AFIGO

Don, Gala, Soirée dansante  
47, avenue René Coty - 3 villa Soutine  
Lieux d'activité : Afrique

07 60 95 83 59

Facebook AFIGO

Adultes

Accueil des personnes malvoyantes  
Tarif annuel : 5€

### Association Comorienne pour le Développement (A.C.D)

Solidarité internationale  
Entraide et insertion  
2, rue du Général Humbert

France et Comores  
06 02 10 84 41  
Accueil PMR  
Tarif annuel : 500€

### Montagne du Bonheur

Missions humanitaires en Himalaya indien  
MVAC 14 - 22 rue Deparcieux  
Lieu d'activité : Inde du Nord  
06 09 01 69 19

**montagnedubonheur.fr**

Adultes

Confirmé

Tarif annuel : 40€

### Association Handicap France Soudan Darfour

10, rue Lacaze  
MVAC14 - 22, rue Deparcieux  
06 79 03 03 15

**assohfsd@gmail.com**

Accueil PMR

### Association Samaane Sénégal

Sensibilisation des jeunes, élèves, collégiens et lycéens à la solidarité internationale  
Projets avec les enseignant-e-s  
MVAC14 - 22, rue Deparcieux  
Lieux d'activité : Structures scolaires  
06 89 09 27 72

**villagesamaane.net**

Jeunes enfants, Enfants, Adolescent-e-s  
Partenariat gratuit

### Collectif Paris14Afrique

Synergie pour les projets de solidarité internationale vers l'Afrique  
Événements ponctuels  
MVAC14 - 22, rue Deparcieux  
06 89 09 27 72  
P14A@gmail.com

### Prométhée humanitaire

Association humanitaire agissant pour les enfants des rues  
Éducation et accompagnement des enfants sdf  
223, rue Vercingétorix  
Lieux d'activité : Madagascar, Haïti, Sénégal  
01 40 47 76 72  
Jeunes enfants, Enfants, Adolescent-e-s  
Bénévoles : 5€ par an  
**prometheehumanitaire.org**



# L'aide à domicile sur-mesure

Réseau national d'aide à domicile  
pour les personnes âgées



Aide  
à l'autonomie



Aide  
aux repas



Accompagnements



Aide  
ménagère

**01 79 35 74 74**

41 avenue Reille  
75014 Paris



# SENIORS



ÉTABLISSEMENTS D'HÉBERGEMENT POUR PERSONNES ÂGÉES DÉPENDANTES - EHPAD **P. 82** /  
RÉSIDENCES DU CENTRE D'ACTION SOCIALE DE LA VILLE DE PARIS **P. 83** / LOISIRS **P. 84** /  
LES ASSOCIATIONS SENIORS **P. 84**



HYMNE A L'AMOUR  
Refrain 1  
Le ciel bleu sur nous peut s'écrouler,  
Et la terre peut bien s'effondrer  
Peu m'importe si tu m'aimes  
Je me moque du monde entier  
Tant qu'amour inondera mes matins,  
Mon corps fremira sous tes

# ÉTABLISSEMENTS D'HÉBERGEMENT POUR PERSONNES ÂGÉES DÉPENDANTES - EHPAD

Maisons de retraite médicalisées accueillant des personnes âgées en perte d'autonomie physique et/ou psychique. Structures médicalisées, elles offrent les aides et les soins nécessaires aux résident-e-s dans le cadre d'un projet de vie personnalisé.

## **EHPAD Furtado-Heine**

CASVP  
5/7 rue Jacquier  
01 45 45 43 67

## **EHPAD Julie Siegfried**

CASVP  
39/41 Avenue Villemain  
01 53 90 41 00

## **EHPAD Alice Prin**

CASVP  
5 rue Maria Helena Vieira Silva  
01 73 07 90 21

## **EHPAD St Augustin**

Privé  
68 rue des plantes  
01 40 52 54 30

## **Maison de retraite Ste Monique**

Privé  
66 rue des plantes  
01 40 52 41 48

## **Résidence Club Montsouris**

18 bis rue d'Alesia  
Privé  
01 43 21 94 00

## **Korian Jardins d'Alesia**

Privé  
187 Bis avenue du Maine  
01 73 07 90 21

## **Korian Brune**

Privé  
117 BLD Brune  
01 73 07 90 21

## **Maison de retraite Marie-Thérèse**

Privé  
277 bd Raspail  
01 44 10 85 00

## **Résidence Tiers Temps Groupe Groupe Domusvi**

Privé  
24 rue Rémy Dumoncel  
01 60 64 18 20

# RÉSIDENCES DU CENTRE D'ACTION SOCIALE DE LA VILLE DE PARIS

Renseignement CASVP du 14<sup>e</sup> au 01 53 90 32 67

## RÉSIDENCES APPARTEMENTS

Pour personnes âgées valides et autonomes.

### Artistes

55-57, rue du Montparnasse  
01 43 21 26 26

### Delbet

7, rue Furtado-Heine  
01 45 42 51 10

### Ridder

8, rue Ridder  
01 45 43 45 10

### Sablère

9, rue des Plantes  
01 45 40 40 85

### Résidence Tisserand

134, rue d'Alésia  
01 45 42 74 08

## RÉSIDENCES SERVICES OU AUTONOMIE

Pour personnes valides ou semi-dépendantes.  
Présence d'infirmières et services collectifs

### Résidence des Arbustes

9, rue des Arbustes  
01 45 43 36 68

### Résidence Beaunier

43, rue Beaunier  
01 45 42 79 31  
En travaux jusqu'à fin 2025.

### Résidence Maine

203, av. du Maine  
01 45 39 38 04



# LOISIRS

Les clubs séniors parisiens des Espaces parisiens des Solidarités proposent aux personnes retraitées, préretraitées ou handicapées des activités de loisirs au sein de la capitale.

Les deux clubs Émeraude du 14<sup>e</sup> sont ouverts à la journée, du lundi au vendredi, et offrent la possibilité de pratiquer des activités diverses et gratuites (sauf de rares exceptions). Ils sont tous accessibles quel que soit l'arrondissement du domicile de la personne âgée.

## Club Didot

12, av. Georges-Lafenestre  
01 45 39 93 51  
Du lundi au vendredi De 10h à 13h et de 14h à 18h

## Club Plaisance

10, rue de Ridder  
01 45 43 73 01  
Du lundi au vendredi De 10h à 13h et de 14h à 18h

## Université permanente

De l'art à l'histoire en passant par la santé et la technologie, l'Université permanente propose des

activités culturelles gratuites pour les seniors.  
Renseignements et inscriptions au CASVP 14.  
14, rue Brézin  
01 53 90 32 00

## Billets de spectacles

Sous conditions  
Renseignements et inscriptions au CASVP 14.  
14, rue Brézin  
01 53 90 32 00

## Paris en Compagnie

Accompagnements gratuits de seniors dans leurs déplacements de proximité (rdv médicaux, loisirs...) par des citoyen-ne-s majeur-e-s bénévoles  
01 85 74 75 76 (du lundi au samedi)



# LES ASSOCIATIONS SENIORS

## Association Florimont

### CLUB SENIORS

Activités culturelles, sportives et de loisirs pour Seniors

9, Place Marcel Paul  
Lieu d'activité : Espace Maindron,  
6 BIS rue Hippolyte Maindron  
01 42 79 81 30

Adultes  
Découverte, Débutant, loisir  
Tarif annuel: Adhésion annuelle de 5€  
(+ 5€ pour adhésion à culture du cœur)  
[asso-florimont.fr](http://asso-florimont.fr)

## Été Indien

Activité physique adaptée pour seniors  
Marche, gym douce, équilibre etc

111, boulevard Gambetta 08000 Charleville Mézières  
07 80 91 05 15

### ete-indien-editions.fr

Adultes  
Découverte, Débutant, loisir  
Accueil des personnes âgées en perte d'autonomie  
Gratuit

## Ramage

Assistance informatique des seniors  
Cours, ateliers  
204, rue de Vaugirard 75015 Paris  
Lieu d'activité : 12, rue du moulin des lapins, Paris 14<sup>e</sup>  
01 40 64 06 06

### ramagesenior.com

Adultes, Pas concerné  
Débutant, loisir  
Tarif annuel : 40€



### **ARMO'FORME**

Randonnée, marche active

Sorties à Paris et séjours principalement à Mimizan  
51, rue d'Alésia

Lieux d'activité : Paris et séjours à Mimizan  
06 63 14 08 64

**armo-sports.fr**

Adultes

Découverte, Débutant, loisir, Confirmé

Accueil des personnes malentendantes

Tarif: 95€ les 10 cours

### **Les Petits Frères des Pauvres**

Les Petits Frères des Pauvres luttent contre l'isolement et la solitude des personnes âgées, prioritairement les plus démunies. Par nos actions, nous recréons des liens permettant aux personnes souffrant d'isolement de retrouver une dynamique de vie. Les bénévoles offrent une présence, notamment par des visites régulières, et organisent, entre autres, des activités collectives.

Visites, sorties

Local utilisé par les équipes du 14<sup>e</sup> : 2 bis place  
bienvenue – 75015 Paris

01 85 73 60 00

**petitsfreresdespauvres.fr**

Adultes

Accueil PMR

### **Paris en Compagnie**

Service gratuit de soutien à la mobilité des aînés parisiens de plus de 65 ans

Accompagnement des aînés par des bénévoles à des sorties loisirs ou pour des rendez-vous médicaux ou administratifs

01 85 74 75 76

### **parisencompagnie.org/**

Adultes

Accueil des personnes âgées à mobilité réduite, en situation de handicap visuel ou auditif

### **Lire et faire lire Paris**

Lecture par des bénévoles seniors à des enfants  
167, boulevard de la Villette 75010 Paris

Lieux d'activité : crèches, écoles maternelles et élémentaires, collèges

01 53 38 85 80

**lireetfairelire.org/**

Jeunes enfants, Enfants, Adolescent-e-s

Aucun frais d'inscription demandé

### **Vellai Thamarai France**

Financement d'une Ecole gratuite pour des enfants défavorisés près de Pondichéry -Inde

Stages de yoga et de massage ayurvédique  
9, Villa Deshayes

Lieux d'activité : France - Paris, Inde - Pondichéry  
01 40 44 48 37

**vellai-thamarai.com**

Adultes

Débutant, loisir, Confirmé

Stages d'une semaine, enseignement +pension  
765 €

### **Ressac Volontariat**

Aide à la constitution de votre dossier de retraite ou de réversion, visites aux personnes âgées, aide à la solidarité.

Sur rendez-vous pris au 07 88 94 37 59

ou **contact@ressacvolontariat.org**

Plus d'informations sur **ressacvolontariat.org**

L'ENTREPRISE GIBERGUES FÊTE SON CENTENAIRE • 1922- 2022

**Gibergues**<sup>fr</sup>

**Le déménageur  
des gens qui comptent.**

Avec 100 ans d'expérience, l'entreprise Gibergues vous propose son savoir-faire et son sérieux. Emballage soigné des objets fragiles et non fragiles. Entreposage sécurisé en garde-meuble.  
**Manutentions, portages, objets lourds. Expéditions nationales et internationales, voies maritimes et aériennes.** Devis gratuit sur simple visite

ouvert du lundi au vendredi, de 9h à 12h30,  
et de 14h à 17h30  
208, avenue du Maine - Paris 14°  
[contact@gibergues.fr](mailto:contact@gibergues.fr)

**+33 (0)1 45 40 44 07**  
[www.gibergues.fr](http://www.gibergues.fr)



l'aide à domicile  
**ADHAP**

**BESOIN D'AIDE À DOMICILE ?**  
7j/7 - 24h/24



- Aide à l'hygiène, aux repas, à la mobilisation, travaux ménagers...
- Une évaluation gratuite de vos besoins
- Une prise en charge sous 48h



47 rue de la Sablière - 75014 PARIS

**01 53 90 60 60**  
[adhap75i@adhap.fr](mailto:adhap75i@adhap.fr)

[www.adhapservices.fr](http://www.adhapservices.fr)



**CASTIM**  
IMMOBILIER

**Vendre votre bien, c'est notre métier**

Notre agence est spécialisée dans la vente, la location et l'estimation de biens immobiliers dans les 5°/6°/7°/13°/14° et 15° arrondissement de Paris et limitrophes.

★★★★★  
**4.7/5**  
65 avis

**Nos avis clients sont notre gage de qualité !**

**83 rue de la Tombe Issoire - 75014 PARIS**

**SERVICE VENTE : 01 43 35 05 07**

**castimvente@gmail.com**

**SERVICE LOCATION : 01 43 35 06 07**

**castimlocation@gmail.com**

AGENCES  
RÉUNIES

**TRANSACTION - ESTIMATION - LOCATION - GESTION LOCATIVE**

**Plus de 30 ans d'expérience à votre service**

**LE CHOIX, LA CONFIANCE,  
LE SPÉCIALISTE DE VOTRE QUARTIER**

Depuis 1989

Implantée au cœur du 14<sup>e</sup> arrondissement, nos experts vous offrent un service de qualité pour vous accompagner dans votre projet immobilier.



**ESTIMATION GRATUITE EN 24H**

[www.castim.com](http://www.castim.com)

# EMPLOI



EMPLOI **P. 88** / LES ASSOCIATIONS EMPLOI, DÉVELOPPEMENT ÉCONOMIQUE, INSERTION PROFESSIONNELLE, ENTREPRENARIAT ET INNOVATION, ÉCONOMIE SOCIALE ET SOLIDAIRE **P. 89**

# EMPLOI

Pour de nombreux-euses Parisien-ne-s, la recherche d'emploi ressemble souvent à un parcours du combattant. C'est pourquoi la Ville de Paris développe des lieux alternatifs pour accueillir et accompagner individuellement. De nombreuses associations et autres structures locales vous accueillent et vous orientent dans vos recherches, à chaque étape de votre parcours.

## Point Paris Emploi

Service d'accueil, d'information et d'orientation généraliste à destination de tou-te-s les Parisien-ne-s en recherche d'emploi, de réorientation professionnelle ou de formation.  
Annexe 26, rue Mouton Duvernet

## Esperem - Centre de formation

Accompagnement dans l'insertion sociale et professionnelle des personnes en difficultés, et/ou de niveaux de qualification insuffisants pour une insertion durable.

134, avenue du Général Leclerc

Du lundi au vendredi - 8h30-17h

01 53 61 37 65 - [centre.formation@esperem.org](mailto:centre.formation@esperem.org)

## Florimont – Agir pour l'emploi

Accompagne les associations des 13<sup>e</sup> et 14<sup>e</sup> dans leur recrutement et problématiques RH.

5 place Marcel Paul

01 71 73 92 37

[laura.piscina@assoflorimont.fr](mailto:laura.piscina@assoflorimont.fr)

[assoflorimont.fr](http://assoflorimont.fr)

## Inspection du travail Section 14 (Paris 5, 13, 14, 15 et 16<sup>e</sup>)

Application de la réglementation du travail : contrat de travail, salaires, congés payés...

Permanence sur rendez-vous.

42 rue Albert 75013 Paris

01 40 45 36 81

[travail.gouv.fr](http://travail.gouv.fr)

## Lycée municipal d'adultes

Prépare les adultes au diplôme du Baccalauréat général, L, ES, ou S. Le lycée offre en journée une large gamme de formations, avec une forte spécialisation en langues – français langue étrangère, alphabétisation, anglais, espagnol.  
Cours du lundi au vendredi 18h-22h et le samedi 9h-13h30.

132, rue d'Alésia

01 45 41 52 44

## Mission Locale de Paris – Site Avenir

Accompagnement professionnel et social des jeunes de 16 à 25 ans (révolus). Accueil sans rdv pour une première inscription afin de rencontrer un-e conseiller-ère. Pré-inscription possible en ligne.

Lundi, mardi et mercredi 9h-12h30 et 13h30-17h30

Jeudi 9h-12h30 (fermé au public l'après-midi),

vendredi 9h-12h30 et 13h30-16h30

24-26, rue de Châtillon (à l'intérieur du parc Lionel Assouad), métro Alésia

01 40 52 77 30

[accueilavenir@missionlocaledeparis.fr](mailto:accueilavenir@missionlocaledeparis.fr)  
[missionlocaledeparis.fr](http://missionlocaledeparis.fr)

## Pôle Emploi

Agence Jean Moulin 6<sup>e</sup> et 14<sup>e</sup>

9, rue Friand.

39 49 - 3995 (employeurs)

## Prud'hommes

Pour les litiges entre salarié-e-s et employeurs ou employeuses.

27, rue Louis-Blanc 75010 Paris

01 40 38 52 00

## Régie de quartier – Association Flora Tristan

Structure d'insertion professionnelle par l'activité économique (IAE) en lien avec Pôle emploi, dans les secteurs du nettoyage, du bâtiment (second œuvre), des espaces verts et de la restauration.

2 Rue Prévost Paradol

01 45 42 14 26 - [Regiedequartier14@orange.fr](mailto:Regiedequartier14@orange.fr)

[regieparis14.org](http://regieparis14.org)

## APEC

Association pour l'emploi des cadres

51, bd Brune

0 809 361 212 (service gratuit + prix appel)

## Emploi Développement

Structure d'insertion par l'activité économique dont l'objectif est de mettre à l'emploi et de permettre aux personnes accueillies de trouver un travail pérenne,



via des missions de durée variable avec un accompagnement personnalisé.  
Ouvert du lundi au vendredi 9h-12h et 14h-18h  
70, rue du Moulin Vert  
01 56 56 10 56 - contact@emploideveloppement.org

### **Bge Adil appui aux entrepreneurs**

Accompagnement à la création d'entreprise.  
Lundi à vendredi, 9h30-12h30 et 13h30-18h30,  
excepté le vendredi 17h30  
23-27 rue Dareau  
01 45 80 51 55

### **Positiv Planet**

Accompagnement gratuit et formation à l'entreprenariat.  
Dispositif CitésLab : sensibilisation, information,  
accompagnement à la création d'activité pour les  
habitant-e-s des quartiers prioritaires des 13<sup>e</sup> et 14<sup>e</sup>  
06 63 73 56 80  
asteire.vauthier@positiveplanet.ngo

### **Solidarités nouvelles face au chômage (SNC)**

Accompagnement humain et personnalisé aux  
personnes en recherche d'emploi, grâce à son  
réseau d'accompagnateur-trice-s bénévoles.  
51 Rue de la Fédération 75015 Paris  
01 42 47 13 40 - Permanence chercheur-euse-s  
d'emploi : 01 42 47 13 41  
snc.asso.fr

### **Espace Paris Jeunes "Le Miroir"**

Espace d'accueil libre, accompagnement, conseil et  
orientation sur les thématiques liées à la jeunesse  
(formation, emploi, hébergement, santé, accès aux  
loisirs et vacances, accès aux droits, etc.)  
Du lundi au samedi, 14h-19h  
103 boulevard Jourdan  
01 4 17 24 31



# **LES ASSOCIATIONS EMPLOI, DÉVELOPPEMENT ÉCONOMIQUE, INSERTION PROFESSIONNELLE, ENTREPRENARIAT ET INNOVATION, ÉCONOMIE SOCIALE ET SOLIDAIRE**

### **UP for Humanness**

Insertion sociale et professionnelle, recherche-action,  
sensibilisation  
Ateliers d'accompagnement à l'emploi.  
21, avenue du Général Leclerc  
06 09 13 42 99

**upforhu.org**

Adultes

Découverte, Débutant, loisir, Amateur, compétition,  
Confirmé

Accueil de personne avec tout type de handicap.

Tarif annuel : 100€

### **AGIS, NOTE et INNOVE (ANI- International)**

Association des solidarités locales et internationales  
Formations, eaux et assainissement, insertion  
socioprofessionnelle

MVAC14, 22 rue Deparcieux  
09 84 59 55 74

**ani-international.org**

Adolescent-e-s, Adultes

Gratuit

### **Association Florimont**

- Accompagnement des associations des 13<sup>e</sup> et  
14<sup>e</sup> arrondissements dans leurs problématiques RH  
et leur développement

Accompagnement individuel

01 71 73 92 37

Adultes

- Accompagnement vers l'emploi des femmes de  
45 ans et plus, résidant en quartier populaire du  
14<sup>e</sup> arrondissement

Accompagnement individuel et collectif

06 16 46 50 61

Adultes

Lieu d'activité : 5, place Marcel Paul

Gratuit

### **Association Justice Deuxième Chance**

Accompagnement vers et dans l'emploi des

personnes placées sous-main de justice

Ateliers collectifs, entretiens individuels, sorties

culturelles, parrainage

361, avenue du Président Wilson 93210 Saint Denis

Lieux d'activité : MACVAC PARIS 19/ MACVAC PARIS

14/ARAPEJ 75/ Chatou 78

01 30 53 70 08

**justice2c.org**

Adultes

Accueil PMR et personnes en situation de handicap

invisible

Gratuit

### **Biocycle**

Relais du don alimentaire à vélo

Collectes et redistributions de dons alimentaires,

sensibilisation à la pratique zéro déchet

MVAC14 - 22 Rue Deparcieux

01 71 72 91 54

**biocycle.fr**

Adultes

Installation permettant l'accueil de PMR

### **Evolu'pi**

L'insertion sociale et professionnelle des sourd-e-s et

malentendant-e-s

MVAC14 – 20, rue Deparcieux

06 78 59 84 47

**evolupi.wordpress.com/**

Jeunes enfants, Enfants, Adolescent-e-s, Adultes

Accueil des personnes sourdes et malentendantes

### **Les Jardins numériques**

Inclusion et médiation numériques ; formations

bureautiques ; ateliers créatifs numériques et

multimédia

Cours, ateliers, stages, webinaires

2, rue Wilfrid Laurier

Lieux d'activité : Paris 12<sup>e</sup>, 13<sup>e</sup>, 14<sup>e</sup> et 15<sup>e</sup>

01 45 43 78 91

**jardins-numeriques.eu**

Enfants, Adolescent-e-s, Adultes

Débutant, loisir, Confirmé

Accueil PMR

Cotisation annuelle 30€

### **Les Zatypiks**

Accompagnement socio-professionnelles, Formation

et expérimentation

11, rue Cels

07 64 25 72 53

Enfants, Adolescent-e-s, Adultes

Possibilités d'accueil des personnes en situation de

handicap en fonction des thématiques

Gratuité pour certaines offres de services et payantes

pour d'autres : de 0 à 3 000€

### **Levier-cesam**

Humanitaire

SAP/domiciliation/lutte contre la précarité et insertion

des personnes en détresse, assistance et conseils

juridiques

3, rue de la Bourse 75002 Paris

06 51 92 86 97

**levier-cesam.com**

Jeunes enfants, Enfants, Adolescent-e-s, Adultes

Accueil des personnes en situation de handicap.

Tarif annuel : de 20€ à 40€

### **Lulu dans ma rue**

Conciergerie de quartier

134, rue Raymond Losserand

Lieu d'activité : kiosque Lulu dans ma rue

01 73 74 89 52

**luludansmarue.org**

Adultes

### **Réseaux de solidarité et d'entraide pour le Progrès (RSEP)**

Accompagnement des femmes très éloignées de

l'emploi. Promouvoir le parrainage en âge scolaire

Conseil

MVAC14 – 20, rue Deparcieux

Lieu d'activité : À distance

07 58 65 51 07

rsep.association@yahoo.com

Enfants, Adultes

### **SNC Solidarités Nouvelles Face au Chômage**

Aide à la recherche d'emploi

Accompagnement dans la durée

51, rue de la Fédération 75015 Paris

Lieux d'activité :

Mairie Paris 14

2, place Ferdinand Brunot

01 42 47 13 41

**snc.asso.fr**

# ÉGALITÉ FEMMES-HOMMES



UNE POLITIQUE TOURNÉE VERS L'ÉGALITÉ DES SEXES P. 92 /  
LES DISPOSITIFS PARISIENS DE PROTECTION P. 92 / BESOIN D'AIDE? P. 93

# UNE POLITIQUE Tournée VERS L'ÉGALITÉ DES SEXES

La ville s'emploie depuis plusieurs années à :

- Construire une véritable culture de l'égalité, en promouvant une éducation égalitaire, en luttant contre les stéréotypes sexistes, de la crèche à l'université.
- Poursuivre la lutte contre les violences faites aux femmes.
- Agir sur les inégalités en matière d'accès à l'emploi durable et de carrière, mais aussi face à la dévalorisation et la précarité des métiers à prédominance féminine, etc...
- Prendre en compte la question du « genre » dans l'aménagement de l'espace pour réellement « faire la ville ensemble », femmes et hommes, une ville plus égalitaire, plus accessible et facile à vivre pour toutes et tous, partout et à toute heure.



## LES DISPOSITIFS PARISIENS DE PROTECTION

### Logement/hébergement

La cotation pour l'attribution de logements sociaux, avec un nombre de points supplémentaires attribués lorsqu'il y a violences dans le couple

Des ouvertures de places d'hébergement prévues, en urgence et en plus long terme, notamment en résidences sociales : nouvelle résidence sociale Alix & Albert Jacquard ouverte en 2015 dans le 15<sup>e</sup> arrondissement.

### Le téléphone grave danger

Ce dispositif compte aujourd'hui 30 téléphones, soit une augmentation de 10 TGD depuis 2016. Ces téléphones sont attribués à des femmes en très grand danger, sur décision du Procureur de la République. Chaque femme bénéficie d'un suivi rapproché par le Centre d'information des femmes et des familles (CIDFF de Paris). Depuis le début de la mise en place en 2012, plus de 100 femmes ont pu assurer leur protection grâce au TGD et plus de 170 enfants ont été concernés par la mise en protection de leur mère.

Fin 2018, un nouveau dispositif, la mesure d'accompagnement protégé (MAP) a été lancé à Paris, afin de protéger les enfants co-victimes de violences dans le couple.

### L'accueil de jour POW'HER

Dédié aux jeunes femmes de 15-25 ans victimes de violences sexistes et sexuelles, l'accueil de jour Pow'her est un lieu unique en France qui accueille les jeunes femmes pour un accompagnement individualisé, ou des ateliers autour de l'égalité femmes-hommes.

### Les intervenants sociaux en commissariat

La Ville de Paris s'est engagée dans le financement de 10 postes d'Intervenants sociaux en commissariat (ISC) afin de faciliter l'accueil et l'accompagnement des victimes parisiennes.

Ordonnance de protection : dispositif permettant la protection des victimes.

Le suivi des mains courantes : lors du dépôt d'une main-courante au commissariat de police, les victimes sont mises en contact avec une association qui les accompagne dans leurs démarches.

# BESOIN D'AIDE ?

En cas d'urgence : composez le 17 ou envoyez un SMS au 114 pour contacter Police Secours.

Pour déposer plainte, vous pouvez vous rendre directement dans le commissariat le plus proche ou celui qui vous convient le mieux.

Vous pouvez aussi prendre rendez-vous sur le site dédié de la Préfecture de police. Les services de police peuvent répondre à vos questions de manière anonyme via le tchat dédié aux victimes de violences sexuelles.



## Les lignes d'écoute nationale

Violences Femmes Info : 39 19

du lundi au vendredi de 9h à 22h – samedi, dimanche et jours fériés de 9h à 18h – appel gratuit y compris depuis téléphone portable

Viols Femmes Informations : 0800 05 95 95

du lundi au vendredi de 10h à 19h, gratuit depuis tous les postes fixes

Face à la cyber-violence : 0800 200 000

Numéro vert national pour la protection des mineurs sur Internet, anonyme et confidentiel

À Paris, un tissu associatif important répond à toute demande de femmes victime de violence, réalise un accompagnement juridique, social et psychologique, et organise des actions d'information et de prévention des violences.

## Point femmes 14

Accueil, écoute et orientation des femmes victimes de violence ou isolées socialement.

Sur rdv pris à l'accueil de la Mairie ou au 01 53 90 67 14

### • Pour toute victime

Pour toute information, 7j/7j de 9h à 21h : contacter le **116 006**

**victimes@france-victimes.fr**

Paris Aide aux Victimes (PAV) Antenne Sud  
12, rue Charles Fourier - 75013 Paris - 01 87 04 21 36  
du lundi au vendredi de 9h à 17h (uniquement sur rendez-vous)

### • Point femmes 14 à la Mairie du 14<sup>e</sup>

Lieu d'accueil, d'écoute, de soutien et d'orientation des femmes victimes de violence ou isolées socialement.

Sur rdv : pris à l'accueil de la Mairie ou au 01 53 90 67 14

### • Bureau d'Aide aux Victimes du Tribunal Judiciaire de Paris (BAV)

Informations et accompagnement par « Paris Aide aux Victimes »

Accueil au Tribunal Judiciaire de Paris  
Rdc du socle, Parvis du Tribunal - 75017 Paris  
01 44 32 77 08 / 01 44 32 93 75

**bav-tj-paris@justice.fr**

Du lundi au vendredi de 9h à 12h et de 13h à 17h

### • Permanences gratuites du Barreau de Paris

en partenariat avec le Conseil Départemental d'Accès au Droit (CDAD)

« Avocat au service des victimes »

Rdc du socle, Parvis du Tribunal - 75017 Paris  
Tél. 01 44 32 49 01

Du lundi au vendredi de 9h30 à 12h30 sans rendez-vous

### • Centre de Psychotraumatisme Paris Centre et Sud

Plateforme téléphonique du CRP-Hôtel-Dieu

Du lundi au vendredi de 9h30 à 18h

01 42 34 78 78

**crp.htd@aphp.fr**

### • Institut de victimologie

Unité de soins spécialisée dans le traitement médico-psychologique des victimes d'agressions, de viols, d'accidents, de catastrophes, d'attentats et plus généralement de troubles post-traumatique.

2, avenue Richerand - 75010 Paris

01 43 80 44 40

Du lundi au vendredi de 9h à 17h sur rendez-vous

**www.institutdevictimologie.fr**



• **Association Elle's Imagine'nt**

8, rue Poirier de Narçay - 75014 Paris  
06 61 89 47 90

(uniquement pour les femmes qui ne disposent pas d'une messagerie)

[accueil@ellesimaginent.fr](mailto:accueil@ellesimaginent.fr)

[www.ellesimaginent.fr](http://www.ellesimaginent.fr)

Permanences d'accueil sans rendez-vous  
(se renseigner par E-mail).

Permanences d'accueil sur rendez-vous :

Vendredi de 13h30 à 17h30 et samedi de 10h à 13h

Permanences téléphoniques :

Mardi de 11h à 14h et jeudi de 13h à 16h

Accueil et accompagnement des femmes victimes de violences conjugales dans leurs procédures juridiques, sociales et psychologiques.

• **Les Point d'accès au droit (PAD) de Paris**

Les Points d'accès au droit (PAD) sont des lieux d'accueil gratuit permettant d'apporter une information de proximité sur les droits et devoirs des personnes ayant à faire face à des problèmes juridiques ou administratifs.

Les permanences sont gratuites, anonymes, confidentielles et accessibles sur rendez-vous

(cf. structures de proximité par arrondissement page 31)

Point d'Accès au Droit du 13<sup>e</sup>

33, boulevard Kellermann - 75013 Paris

01 55 78 20 56

Point d'Accès au Droit du 15<sup>e</sup>

22, rue de la Saïda - 75015 Paris

01 45 30 68 60

• **Le depot de plainte aupres des services de police**

En priorité au commissariat central de l'arrondissement  
24h/24 - 7j/7

Les victimes des faits les plus graves doivent déposer plainte dans l'un des trois districts de police judiciaire parisiens :

- viol ou autres agressions sexuelles accompagnées de violence ;
- vol à main armée (arme à feu) ;
- vol à la fausse qualité (vol consistant à s'introduire chez quelqu'un sous une fausse qualité) ;
- cambriolage dont le préjudice est évalué à plus de 50 000€.

Si la victime est mineure, elle peut être accompagnée par les titulaires de l'autorité parentale ou par un adulte de son choix (si les parents ont un lien avec l'infraction).

• **Commissariat central d'arrondissement**

15 avenue du général Leclerc 75014 (jusqu'à fin 2023)

34-30 Ouvert 7j/7 - 24h/24

[www.contact-police-population.fr](http://www.contact-police-population.fr)

# LA LUTTE CONTRE LES DISCRIMINATIONS

## Les LGBTPHOBIES, c'est quoi?

Les comportements anti-LGBT, ou LGBTphobies, correspondent aux attitudes hostiles à l'égard des personnes en raison de leur orientation sexuelle ou de leur identité de genre.

L'homophobie, la lesbophobie, la biphobie et la transphobie regroupent des formes diverses de violences pouvant être psychologiques, juridiques, matériels ou encore physiques.

La LGBTphobie est punie par la loi. Elle peut être une circonstance aggravante de certaines infractions pénales, c'est-à-dire qu'elle peut alourdir la peine encourue.

Plus d'informations ici

Quelques chiffres (source DILCRAH 2020)

1 590 victimes d'actes homophobes ou transphobes recensées par les forces de police et de gendarmerie en 2020.

Plus de la moitié des victimes auditionnées par les forces de police ont subis des injures (31%) ou des violences physiques (26%).

Près de la moitié des crimes ou délits sont commis dans des lieux publics.

Que faire en cas de situation de violences LGBTphobes ?

## Porter plainte :

Un officier de liaison LGBT est disponible pour l'ensemble des commissariats de Paris et de la petite couronne. La victime peut le contacter pour déposer plainte, pour des conseils ou pour s'assurer du suivi de sa plainte.

06 37 98 17 47

[dspap-lgbt@interieur.gouv.fr](mailto:dspap-lgbt@interieur.gouv.fr)

Solliciter du soutien et échanger avec des associations LGBT :

- Permanence du Centre LGBT Paris Ile de France : [www.centrelgbtparis.org/soutien-aux-personnes](http://www.centrelgbtparis.org/soutien-aux-personnes)
- Ligne d'écoute SOS Homophobie : [www.sos-homophobie.org/ligne-ecoute](http://www.sos-homophobie.org/ligne-ecoute)
- Point d'accueil et d'échanges du Mag Jeune LGBT : [www.mag-jeunes.com/centres-daccueil/paris](http://www.mag-jeunes.com/centres-daccueil/paris)
- Permanence d'écoute de l'Espace Santé Trans pour toutes les personnes trans ou en questionnement : [espacesantetrans.fr/la-permanence-decout](http://espacesantetrans.fr/la-permanence-decout)

PARIS EST FIÈR·E

## Paris est fièr·e de défendre l'égalité des droits



Soutien aux associations et à la Marche des fiertés



Soutien à la cérémonie des Out d'Or qui récompense les médias qui luttent contre les clichés autour de la communauté LGBTQI+



Soutien à l'inclusion des seniors, réfugiés et jeunes exclus LGBTQI+

#PARISESTFIERE #LGBTQI+ #LGBT #EGALITEDES DroITS

PARIS



ÉCOLE  
du Sacré-Cœur

Sous contrat avec l'État  
Tutelle des Filles de la Charité

**Une équipe soucieuse  
de la réussite  
de tous les enfants !**

**De la Maternelle au CM2  
Poste de Regroupement  
d'Adaptation  
1 classe ULIS TFC**

*Natation - sport  
Anglais dès la petite section  
Classes de découverte  
Atelier le midi  
(Échecs, théâtre, sport)*

**29 rue Gassendi - 75014 Paris**

**Tél. 01 43 22 04 25**

**[secretariat-ecole@saintecatherinelaboure.com](mailto:secretariat-ecole@saintecatherinelaboure.com)**

**[www.saintecatherinelaboure.com](http://www.saintecatherinelaboure.com)**

**Métro : Denfert-Rochereau • Gaité • Mouton-Duvernet**

**Bus : 28 / 38 / 58 / 68 / 88**



# PETITE ENFANCE



LES MODES DE GARDE P. 98 / INSCRIPTION EN STRUCTURE MUNICIPALE P. 100 /  
PROTECTION MATERNELLE ET INFANTILE (PMI) P. 101 / LES SAMEDIS EN FAMILLE P. 102 /  
LES LIEUX D'ACCUEIL ENFANTS-PARENTS (LAEP) P. 103 / LES RENDEZ-VOUS PETITE ENFANCE P. 103 /  
LES ASSOCIATIONS PETITE ENFANCE, FAMILLE P. 104

# LES MODES DE GARDE

Pour vous aider à faire votre choix, nous avons mis en place avec les coordinatrices petite enfance de la Circonscription des Affaires Scolaires et de la Petite Enfance, des réunions de présentation des différents modes d'accueil. L'objectif de ces réunions est d'offrir un espace de parole aux représentant-es des différents modes d'accueil et apporter une information complète aux familles. Elles sont organisées 3 fois par an et disponibles en replay sur le compte Facebook de la Mairie.



## LES CRÈCHES COLLECTIVES MUNICIPALES

Elles accueillent des enfants âgés de 2 mois et demi à 3 ans dans un cadre spécialement conçu pour les tout-es petit-es. Réparti-es par tranches d'âge ou multi-âges, les enfants sont encadrés par des professionnel-les : auxiliaires de puériculture, éducatrices et éducateurs de jeunes enfants. L'établissement est ouvert toute la journée sans interruption de 8h à 18h30, avec une amplitude horaire maximum de 10h pour l'enfant.

On recense 14 crèches collectives municipales dans le 14<sup>e</sup>, qui représentent 912 places toutes sections confondues.

- 14 rue Auguste Cain - 72 places
- 15 rue Bardinet - 72 places
- 22 rue Broussais - 20 places
- 2 rue Cabanis - 86 places
- 10 rue Delbet - 55 places
- 1 place de la Garenne - 88 places
- 9 rue Jean Dolent - 78 places
- 14 rue Jules Guesde - 38 places
- 28 rue Hippolyte Maindron - 50 places
- 2 rue des Mariniers - 72 places
- 130 rue de l'Ouest - 88 places
- 82 rue Pernety - 88 places
- 156 rue Raymond Losserand - 39 places
- 38 rue Liancourt - 66 places

## LES CRÈCHES COLLECTIVES EN GESTION DÉLÉGUÉE

Elles reçoivent des enfants âgés de 2 mois et demi à 3 ans, de 8h à 19h30. Elles sont gérées par des partenaires mais les modalités d'attributions sont identiques à celles des structures municipales classiques.

17 rue des Mariniers - 66 places  
80 boulevard Jourdan - 96 places

## LES CRÈCHES FAMILIALES MUNICIPALES

La crèche familiale est un établissement regroupant des assistant-es maternel-les agréé-es et salarié-es par la Ville de Paris. Chaque assistant-e maternel-le accueille, à son domicile, au maximum 3 enfants âgé-es de moins de 3 ans. Une fois par semaine, les assistant-es maternel-les agréé-es accompagnent l'enfant dans les locaux de la crèche familiale.

Ainsi, la crèche familiale combine les modes de garde individuels et collectifs permettant à la fois une relation personnalisée et une socialisation avec d'autres enfants. Les places sont attribuées par la commission municipale. Les tarifs et horaires sont identiques à ceux d'une crèche collective municipale.

3 place de la Garenne - 61 places  
8 rue Auguste Cain - 72 places  
22 rue Broussais - 25 places

## LES CRÈCHES COLLECTIVES ASSOCIATIVES

Elles sont subventionnées par la Ville de Paris et la caisse d'allocations familiales. Les inscriptions s'effectuent directement auprès des structures qui gèrent elles-mêmes les attributions.

Aquarelles - de 8h à 19h - 138 bis boulevard du Montparnasse - 45 places

01 56 54 83 50 - [multiaccueil.aquarelles@lafocss.org](mailto:multiaccueil.aquarelles@lafocss.org)

- **Gribouille** - de 8h15 à 18h15  
11 quater rue d'Alésia - 60 places  
01 43 13 15 13 - [gribouille988@orange.fr](mailto:gribouille988@orange.fr)
- **Le Petit Moulin** - de 8h à 19h - 14 bis, rue du moulin Vert - 24 places - 01 45 41 04 68  
[petitmoulin@fondationbellan.org](mailto:petitmoulin@fondationbellan.org)
- **Crèche Marcelle Barry** - Croix Rouge Française - de 7h45 à 18h45 - 5 / 7 rue Guillemot - 25 places  
01 45 38 57 40 - [creche.barry@croix-rouge.fr](mailto:creche.barry@croix-rouge.fr)

- **Crèche Saint Jacques** - de 8h à 18h30 -  
26 bis rue du Faubourg St Jacques - 44 places  
01 43 25 04 20  
[creche-saintjacques@lamaisondesboutchou.org](mailto:creche-saintjacques@lamaisondesboutchou.org)
- **Bout'Chou** - de 8h15 à 18h15. Enfants accueillis à partir de l'âge de 18 mois - 40 rue Boulard - 18 places  
01 45 43 63 63  
[boutchou1@lamaisondesboutchou.org](mailto:boutchou1@lamaisondesboutchou.org)
- **La Maison Enchantée** - de 5h30 à 22h du lundi au vendredi, le samedi de 7h30 à 18h30.  
Enfants de parents travaillant en horaires décalés  
39 bis av. René Coty – 100 places en crèche et 20 places en jardin maternel  
01 40 64 16 00  
[lamaisonenchantee@lamaisondesboutchou.org](mailto:lamaisonenchantee@lamaisondesboutchou.org)
- **Le 14<sup>e</sup> Ours** - de 8h à 19h - 21 bis rue Jonquoy  
72 places - 01 45 42 03 00  
[14ours@abcpuericulture.com](mailto:14ours@abcpuericulture.com)
- **Cerep Phymentin** - de 8h à 18h30  
12 rue Carlos Fuentes - 25 places  
01 84 79 56 26 - [creche@cerep-phymentin.org](mailto:creche@cerep-phymentin.org)
- **La Planète des Enfants** - crèche de 8h15 à 18h15, halte-garderie de 8h15 à 11h et de 15h à 18h15.  
6 impasse Ville Moderne - 16 places en crèche et 4 en halte-garderie - 01 45 40 06 46  
[laplanetedesenfants@orange.fr](mailto:laplanetedesenfants@orange.fr)
- **Les Bambini** - de 8h30 à 18h30  
20 rue Giordano Bruno - 64 places - 01 45 39 01 40  
[lesbambini@envoludia.org](mailto:lesbambini@envoludia.org)
- **Les couleurs du temps** - (multi-accueil) de 8h15 à 19h15 - 29, boulevard Saint-Jacques - 45 places  
01 45 65 30 39  
[lescouleursdutemps@lamaisondesboutchou.org](mailto:lescouleursdutemps@lamaisondesboutchou.org)
- **Crèche les petits printemps** - de 8h00 à 19h00 - 56 Avenue Jean Moulin - 27 places  
01 45 41 01 54  
[creche-lespetitsprintemps@france-horizon.fr](mailto:creche-lespetitsprintemps@france-horizon.fr)

## LES CRÈCHES PARENTALES

Ce sont des crèches collectives gérées par une association de parents. Ces derniers s'engagent à participer à la garde des enfants, avec le soutien de professionnel-les qualifié-es. Inscription et renseignements directement auprès des structures.

- **La Porte Entr'ouverte** - À partir de 1 an - de 8h30 à 18h30 - 16 places  
67 rue Maurice Ripoché - 01 45 43 76 82  
[secrtaire.porteentrouverte@gmail.com](mailto:secrtaire.porteentrouverte@gmail.com)
- **Cool Douche** - À partir de 9 mois - de 8h15 à 18h15  
20 places - 167 rue d'Alésia - 01 45 42 80 20  
[secrtaire.cooldouche@gmail.com](mailto:secrtaire.cooldouche@gmail.com)

## LES HALTES-GARDERIES / HALTES-CRÈCHES MUNICIPALES

Les haltes-crèches accueillent les enfants de 2 mois et demi à 3 ans à la demi-journée et à la journée à temps partiel, avec repas.

Les haltes-garderies, accueillent les enfants de 2 mois et demi à 6 ans à l'heure ou à la demi-journée, sans repas.

Elles permettent de socialiser l'enfant, de le préparer à la séparation parentale en douceur et de profiter de différentes activités d'éveil encadrées par un personnel qualifié. La demande d'inscription en halte-garderie se fait directement auprès du responsable d'établissement.

- **HG / HC** - 3, avenue de la Porte de Vanves de 8h30 à 17h30 - 25 berceaux - 01 53 90 24 90
- **HG / HC** - 28, rue Broussais - de 8h30 à 17h30 - 20 berceaux - 01 56 80 04 80 - À partir de 15 mois.
- **HG / HC** - 25-27, rue de la Gaîté - de 8h30 à 17h30 - 20 berceaux - 01 56 80 10 35
- **HG** - 148, rue d'Alésia - de 8h30 à 12h30 et de 13h30 à 17h30 - 25 berceaux - 01 53 90 24 95

## LES HALTES-GARDERIES ASSOCIATIVES

Le 14<sup>e</sup> compte 2 haltes-garderies associatives.

Elles accueillent les enfants d'âge différent selon la structure, avec repas. Les structures gèrent elles-mêmes leurs attributions.

- **Association Familiale Saint-Pierre-Saint-Dominique** - de 9h à 17h - 20 places.  
12, rue des Suisses - 01 45 45 06 04  
[afcsuisses@orange.fr](mailto:afcsuisses@orange.fr)
  - **Les Petites souris du Mont** - de 8h à 18h30  
2 à 4 jours par semaine - À partir de 8 mois - 16 places.  
26, rue du Saint Gothard - 01 43 22 39 68  
[lespetitessourisdumont@orange.fr](mailto:lespetitessourisdumont@orange.fr)
- FAVORISER L'ACCUEIL DE TOUS LES ENFANTS
- Tous les enfants peuvent être accueillis dans les structures municipales. Cependant le 14<sup>e</sup> est heureux de comptabiliser deux établissements qui ont la particularité de s'occuper d'enfants en situation de handicap.
  - **Les Bambini** - 64 berceaux dont 13 pour des enfants porteurs de handicap - de 8h à 18h30  
20 rue Giordano Bruno - 01 45 39 01 40  
[lesbambini@envoludia.org](mailto:lesbambini@envoludia.org)
  - **Cerep Phymentin** - 25 berceaux dont 10 pour des enfants porteurs de handicap - de 8h à 18h30  
12 rue Carlos Fuentes - 01 84 79 56 26  
[creche@cerep-phymentin.org](mailto:creche@cerep-phymentin.org)

## LES ASSISTANT·E·S MATERNEL·LE·S

Agréé·e·s et contrôlé·e·s par le service de la PMI (Protection Maternelle Infantile), les assistant·e·s maternel·le·s assurent à leur domicile la garde de 1 à 3 enfants à partir de 2 mois et demi.

Elles ont accès aux RAM (Relais Assistantes Maternelles), lieu d'échanges et de loisirs pour les enfants.

La liste des assistant·e·s maternel·le·s est disponible au Service d'agrément et d'accompagnement des Assistant·e·s Maternel·le·s et Familiaux (SAMF). SAMF (13°/14°) - 239, rue de Tolbiac - 75013 Paris

01 86 21 21 86 - [dfpe-sspmi13@paris.fr](mailto:dfpe-sspmi13@paris.fr)  
Permanence à la Mairie annexe du 14°  
26, rue Mouton-Duvernet  
Les lundis et jeudis de 14h30 à 17h  
Sur rendez-vous : 01 71 28 72 08 ou 01 86 21 21 86

## LES AUXILIAIRES PARENTALES

Employées directement par les parents à leur domicile, les auxiliaires parentales gardent les enfants au domicile de la famille. La garde pouvant être partagée entre plusieurs familles.

# INSCRIPTION EN STRUCTURE MUNICIPALE

Les pré-inscriptions et les inscriptions concernent les places en crèche collective ou familiale municipale. Elles ne sont à effectuer qu'à partir du 6<sup>e</sup> mois de grossesse. Les HALTES-GARDERIES et jardins d'enfants, ainsi que les établissements associatifs ou privés gèrent directement leurs inscriptions et leurs admissions.

Pour vous préinscrire, nous vous recommandons d'utiliser le TÉLÉSERVICE

([teleservices.paris.fr/sipe/form/PreinscriptionCreche177.html](https://teleservices.paris.fr/sipe/form/PreinscriptionCreche177.html)).

Une fois votre demande réalisée, le service concerné vous contactera par mail afin de finaliser votre dossier et nous transmettre les pièces justificatives suivantes :

- Un certificat de grossesse ou tout document officiel comportant la date présumée d'accouchement ;
- Un justificatif de domicile de moins de 3 mois ;
- Le dernier avis d'imposition ou de non-imposition ;
- Le dernier bulletin de salaire de chacun des parents
- Un acte de naissance de l'enfant ou le livret de famille ;
- Une pièce d'identité de chacun des parents.

Les pièces justificatives transmises de manière dématérialisée doivent être parfaitement lisibles et en couleur. Par ailleurs, lors d'une démarche en guichet, les pièces justificatives doivent être présentées sous leur version originale.

Vous pouvez également prendre un rendez-vous avec l'équipe du service à la population pour finaliser

votre pré-inscription et déposer l'intégralité des pièces justificatives.

La Confirmation et actualisation : À la naissance de l'enfant, les parents doivent impérativement confirmer leur inscription en envoyant une copie de l'acte de naissance au Service à la POPulation de la Mairie via l'adresse [familles14@paris.fr](mailto:familles14@paris.fr)

La demande doit ensuite être actualisée tous les 6 mois pour ne pas être considérée comme caduque. Sans confirmation de naissance et sans actualisation la demande n'est pas étudiée en commission.

## LA COMMISSION D'ATTRIBUTION

Présidée par l'adjoint à la Maire chargé de la Petite Enfance, elle réunit les directrices de crèches, la coordinatrice des crèches, le médecin de PMI, la directrice de la Direction de l'action sociale, de l'enfance et de la santé, des puéricultrices et 5 élus de la majorité et de l'opposition.

Les places sont attribuées collégalement. La commission se réunit 4 à 5 fois par an, en fonction des places disponibles.

Elle statue collégalement sur les dossiers et arrête ses décisions sur la base des critères ci-dessous énoncés sans qu'il n'y ait de hiérarchie au sein de ces derniers qui sont appréciés en fonction et en cohérence avec l'ensemble des demandes traitées :

- La situation familiale
- L'activité des parents
- Les ressources du foyer

- Les conditions liées à la santé
- Les situations relevant de la prévention et de la protection de l'enfance

Les familles ayant obtenu une place sont informées par courrier. Les résultats par identifiants sont affichés en Mairie et sur le site internet à l'issue de chaque commission.

# PROTECTION MATERNELLE ET INFANTILE (PMI)

Un accompagnement médical, préventif et personnalisé, des familles et des enfants. La PMI propose à tous les Parisien·nes un service de prévention médico-social pour les femmes enceintes, et les enfants de 0 à 6 ans. Les professionnels de PMI sont à votre disposition pour vous accompagner avant et après la naissance de l'enfant sur toutes les questions relatives au bon développement de l'enfant et aux prises en charge nécessaires.

Un service gratuit pour tou·tes avec ou sans couverture sociale. Ce service est entièrement financé par la Ville de Paris et la CPAM. Pour en savoir plus : [paris.fr](http://paris.fr)

## EN CENTRE DE PROTECTION MATERNELLE ET INFANTILE :

Une équipe pluridisciplinaire est à votre disposition pour des conseils et consultations de puériculture, des consultations médicales de prévention et de dépistage, des activités collectives de soutien à la parentalité et d'éveil de l'enfant.

- **Hôpital Cochin Port Royal**  
123 bd du Port Royal - 01 58 41 38 80/81
- **Centre de PMI Brune**  
26 bd Brune - 01 40 44 39 03
- **Centre de PMI Garenne**  
3 place de la Garenne - 01 56 53 69 50

## EN VISITE À VOTRE DOMICILE :

La sage-femme assure des consultations dans les centres de PMI et des consultations dans les maternités de l'AP-HP et peut vous proposer des visites à domicile pour :

- répondre à vos questions concernant la grossesse,
- réaliser l'entretien prénatal précoce,
- la préparation à la naissance et à la parentalité,
- l'allaitement, les suites de couches, la visite post-natale et la rééducation périnéale
- la contraception.

**Contact :** le centre de PMI le plus proche de chez vous. La puéricultrice de votre secteur peut vous proposer des rencontres à domicile.

Dès la sortie de la maternité, elle a pour mission :

- Le soutien et l'accompagnement des parents dans les soins quotidiens de l'enfant,
- l'écoute, l'échange et conseils adaptés à toutes vos questions,
- l'évaluation de la santé de l'enfant
- l'information et l'éducation à la santé,
- selon les besoins identifiés, l'orientation vers les ressources disponibles.

**Contact :** Secrétariat du service territorial de PMI : 01 43 13 53 13



## LES SAMEDIS EN FAMILLE

Dans le cadre des démarches de la « Ville du quart d'heure », la Ville de Paris et la Mairie du 14<sup>e</sup> arrondissement ont décidé de mettre en place un dispositif de soutien aux projets de leurs partenaires associatifs intervenant dans le domaine de la parentalité et de l'accompagnement des familles.

C'est pourquoi des locaux d'établissements d'accueil de la Petite Enfance sont mis à disposition de tiers les samedis pour y proposer des activités partagées et ludiques parents-enfants à destination des familles avec enfants de 0 à 6 ans. Plusieurs associations proposent des ateliers gratuits d'éveil corporel, musical et artistique, les samedis matin au sein des structures suivantes :

- Crèche collective, 1 rue des Mariniers - Réservation : [ateliersparentsenfants.momartre@gmail.com](mailto:ateliersparentsenfants.momartre@gmail.com)
- Crèche collective, 1 place de la Garenne - Réservation : [jedenfant@gmail.com](mailto:jedenfant@gmail.com)
- Crèche collective, 78 boulevard Jourdan - Réservation : [lieu.accueil.enfant.parent@groupe-sos.org](mailto:lieu.accueil.enfant.parent@groupe-sos.org)
- Crèche collective, 2 rue Cabanis - Réservation : [ateliersparentsenfants.momartre@gmail.com](mailto:ateliersparentsenfants.momartre@gmail.com)  
Ces ateliers sont également un prétexte pour échanger entre parents et professionnels, mais aussi entre parents, pour aborder les sujets d'éducation, de rôles parentaux, de santé et de développement de l'enfant qui questionnent les parents.





## LES LIEUX D'ACCUEIL ENFANTS-PARENTS (LAEP)

Les lieux d'accueil enfants-parents (LAEP) sont des espaces conviviaux et ludiques, aménagés pour favoriser l'éveil et le jeu des enfants accompagnés d'un parent. Les accueillant-e-s sont à l'écoute des familles : enfants et adultes peuvent échanger et jouer ensemble ou avec d'autres, se confier, demander des conseils.

Association APASO et Carrefour 14 - Au Petit Port  
Centre social et culturel Didot  
15, rue des Mariniers - 01 45 41 46 68 - 0-3 ans inclus  
Mercredi : 9h30-12h30 / Jeudi et samedi : 15h-18h

Retrouvez les jours et horaires d'ouverture des LAEP sur [paris.fr](https://paris.fr) > services > enfance > dispositifs, aides et loisirs pour les familles

## LES RENDEZ-VOUS PETITE ENFANCE

Une fois par mois, assistez aux conférences petite enfance en ligne. Introduite par l'adjoint en charge de l'éducation, de la petite enfance, des familles et des nouveaux apprentissages, les conférences sont animées par des professionnel-le-s de la petite enfance.

Deux fois par an, participez au troc de vêtements et de jouet 0/12 ans, en Mairie Annexe de la Mairie  
26 rue Mouton Duvernet.  
Chaque année, en juin, participez au vide grenier spécial enfance, sur le parvis et les jardins devant la

Mairie du 14<sup>e</sup> – 2 place Ferdinand Brunot.

Pour recevoir la newsletter « Famille » et ne rater aucune information, inscription via le formulaire : [formulaire.paris.fr/formulaires/1491?deco=brand](https://formulaire.paris.fr/formulaires/1491?deco=brand)

# LES ASSOCIATIONS

## PETITE ENFANCE, FAMILLE

### Association Florimont

Jeux sur place et à emporter, tout public, accès sur inscription

#### • Jeux libre, animation, ateliers

Espace Maindron, 6 BIS rue Hippolyte Maindron, 01 45 42 48 54

Jeunes enfants, Enfants, Adolescent-e-s, Adultes  
Découverte, Débutant, loisir, Amateur, compétition, Confirmé  
Gratuit

#### • Ludothèque

9, Place Marcel Paul

Lieu d'activité : Espace Maindron, 6 BIS rue Hippolyte Maindron, 01 42 79 81 30

Adultes  
Découverte, Débutant, loisir  
Gratuit

### CARREFOUR 14 - Centre social et culturel Didot

Lieu d'accueil enfants-parents le petit port. Accompagnement à la parentalité, loisirs parents-enfants. Accompagnement à la scolarité, ateliers des savoirs sociolinguistiques. Permanences d'écrivains public. Activités séniors : chorale intergénérationnelle, taï chi, yoga, les sportifs du lundi, ateliers numériques, sorties culturelles, ateliers de prévention (mémoire et équilibre) avec le PRIF... 15, rue des marinières 01 45 41 46 68

#### centresocialdidot.org

Jeunes enfants, Enfants, Adolescent-e-s, Adultes  
Accueil PMR

Tarif annuel : 10€ d'adhésion. Cotisation de 30€ à 90€

### Parenthèse Médiation

Médiation familiale

Dans le 14<sup>e</sup> : Centre Didot - 15, rue des Mariniers et Centre M. Noguès - 5, avenue de la Porte de Vanves 01 42 23 13 43

#### parenthesemediation.fr

Jeunes enfants, Enfants, Adolescent-e-s, Adultes  
Accueil des personnes en situation de handicap

Entretien d'information gratuit, séances selon barème national progressif

### Un Enfant Une Famille

Parrainage de proximité

Parrainage enfants/adolescent-e-s  
13, bis rue de Bièvre 92140 Clamart  
06 87 40 01 28

#### unenfantunefamille.org

Jeunes enfants, Enfants, Adolescent-e-s, Adultes  
Tarif Annuel : adhésion parrains 40€  
Société, sciences et culture générale

### A2IP Association Internationale Interactions de la Psychanalyse

A2IP organise des rencontres scientifiques et des débats ouverts à toutes et tous sur des thèmes contemporains mettant en relation l'approche psychanalytique avec les autres champs du savoir dans une logique d'interdisciplinarité pour faire progresser la recherche.

Exemple de rencontres : Être identifié vieux, Accompagner la pathologie mentale d'un proche, L'animal de compagnie, Les violences faites aux femmes, De la lettre d'amour au texto...  
Débats ouverts à tous ainsi que des séminaires et des colloques.

8, rue du Commandant René Mouchotte  
06 70 63 45 80

#### a2ip-psychanalyse.org

Accueil des personnes en situation de handicap  
Tarif annuel : 50€

### HyperPomme Paris

Aide à l'utilisation du matériel Apple (Mac, iPhone, iPad) et des logiciels ou applications, pour tout adhérent débutant ou confirmé

Ateliers pratiques, présentations hebdomadaires, conférences, sorties photos

26, rue du Commandant René Mouchotte  
Lieu d'activité : Avenue de la Grande Armée Paris 17<sup>e</sup>

#### hpparis.org/

Adultes

Découverte, Débutant, loisir, Confirmé  
Accueil PMR

Tarif annuel : 90€



# ÉDUCATION



UN PRINCIPE : ACCUEILLIR CHAQUE ENFANT DANS DES CONDITIONS  
D'APPRENTISSAGE OPTIMALES **P. 106** / ÉCOLES MATERNELLES **P. 107** / ÉCOLES ÉLÉMENTAIRES **P. 107** /  
LES COURS OUVERTES **P. 108** / LE PÉRISCOLAIRE **P. 109** / RESTAURATION SCOLAIRE **P. 110** /  
COLLÈGES **P. 111** / LYCÉES **P. 112** / LA CITÉ ÉDUCATIVE FRANÇOIS VILLON **P. 113** /  
ORIENTATION **P. 114** / LES ASSOCIATIONS **P. 114**

# UN PRINCIPE : ACCUEILLIR CHAQUE ENFANT DANS DES CONDITIONS D'APPRENTISSAGE OPTIMALES

Le 14<sup>e</sup> arrondissement compte 36 écoles publiques : 18 maternelles, 16 élémentaires et 2 polyvalentes accueillant au quotidien 7 300 élèves du niveau Très Petite Section (TPS) au CM2.

Afin de permettre un accueil adapté aux élèves allophones, le 14<sup>e</sup> compte trois sections UPE2A : Unité Pédagogique pour Élèves Allophones nouvellement Arrivés, situées au sein des écoles élémentaires 12/14 Alésia, Jean Zay et Delambre. Les élèves allophones scolarisés en maternelle sont accueillis dans leur école de secteur.

Les élèves porteurs de handicap sont accueillis sur notification du Rectorat au sein de nos classes ULIS : Unités Localisées pour l'Inclusion Scolaire - situées dans les écoles élémentaires Boulard, Pierre Larousse et 3 Alésia.

L'arrondissement compte par ailleurs deux groupes scolaires bilingues : la maternelle et l'élémentaire Maurice Rouvier en Anglais et la maternelle et élémentaire 3/3bis Alésia en Espagnol. Il s'agit d'écoles publiques où l'ensemble du temps scolaire et périscolaire est partagé entre la langue française et la langue étrangère mise à l'honneur par les établissements.

L'inscription dans les écoles publiques se fait auprès du Service à la Population situé au rez-de-chaussée de la Mairie du 14<sup>e</sup>. Elle doit impérativement être effectuée par un responsable légal de l'enfant. Les documents demandés pour effectuer l'inscription

sont : un livret de famille ou une copie de l'acte de naissance de l'enfant, le carnet de santé de l'enfant comportant les vaccinations obligatoires (Rappel D.T-polio ou, à défaut, les certificats de vaccinations), une pièce (de celui qui se présente) établissant la qualité du responsable légal et le cas échéant les conditions d'exercice de l'autorité parentale (jugement) et une attestation de domicile. L'accès à une école donnée est lié à l'adresse de résidence dans l'arrondissement, on appelle cela la sectorisation.

Les enfants sont accueillis dans les écoles maternelles en septembre de l'année de leurs trois ans. Des exceptions peuvent être faites pour les enfants de deux ans sous réserve de places disponibles dans les écoles maternelles : les enfants entreront alors en TPS.

L'inscription à l'école élémentaire des enfants déjà scolarisés dans une école maternelle publique est automatique et ne nécessite aucune démarche, quel que soit l'établissement fréquenté sur Paris. Les familles sont informées par courrier des coordonnées de l'école de périmètre dont elles relèvent au mois de mars de l'année scolaire précédent l'entrée au CP.



# ÉCOLES MATERNELLES

L'école maternelle a pour objectifs l'appropriation du langage, la découverte de l'écrit et de la vie de groupe mais également l'apprentissage des règles de civilité et de coopération afin que chaque enfant devienne autonome et comprenne ce qu'est l'école.

C'est aussi le moment d'apprendre à agir et s'exprimer avec son corps, découvrir le monde, percevoir, sentir, imaginer, créer...

**3, bis rue d'Alésia**  
01 45 89 18 49

**190, rue d'Alésia**  
01 56 53 50 15

**23, rue Boulard**  
01 43 22 66 68

**15, rue Antoine-Chantin**  
01 45 45 52 37

**22, rue Antoine-Chantin**  
01 45 42 60 15

**24, rue Delambre**  
01 43 20 29 98

**11-15, rue Jean-Dolent**  
01 43 36 66 15

**7, square Alain-Fournier**  
01 83 98 33 11

**23, rue Jacquier**  
01 45 43 24 27

**48, rue Hippolyte-Maindron**  
01 45 43 01 01

**7, av. Maurice d'Ocagne**  
01 83 98 33 44

**13, rue de l'Ouest**  
01 43 20 33 97

**69-71, rue de l'Ouest**  
01 43 22 30 49

**55-61, rue Maurice-Ripoche**  
01 45 45 55 03

**2, rue Maurice-Rouvier**  
01 45 43 67 21

**34, rue Sarrette**  
01 43 27 12 54

**55, rue Sarrette**  
01 45 40 85 41

**10, rue Sévero**  
01 45 43 12 83

**13, av. de la Sibelle**  
01 45 88 27 71

**77, rue de la Tombe Issoire**  
01 43 27 55 10



# ÉCOLES ÉLÉMENTAIRES

Le cycle des apprentissages fondamentaux comprend l'apprentissage de la lecture, de l'écriture et de la langue française; la compréhension des nombres, leur écriture chiffrée et le calcul sur de petites quantités; la première pratique scientifique; les premières réflexions historiques et civiques; l'éducation physique et sportive et l'éducation artistique (arts visuels et éducation musicale).

Ce cycle garantit une indispensable ouverture sur le monde et la construction d'une culture commune à tous les élèves. Il se termine par la traditionnelle remise des dictionnaires aux élèves de CM2 qui a lieu chaque année en juin par l'équipe municipale.

**5, sq. Alain-Fournier**  
01 83 98 33 10

**3, rue d'Alésia**  
01 45 89 34 88

**12-14, rue d'Alésia**  
01 43 22 96 94

**188, rue d'Alésia**  
01 56 53 50 10

**87, bd Arago**  
01 43 31 99 79

**7, rue Asseline**  
01 43 22 66 07

**46, rue Boulard**  
01 83 98 07 19

**20, rue Antoine-Chantin**  
01 45 42 65 56

**24, rue Delambre**  
01 43 22 18 93

**48, rue Hippolyte-Maindron**  
01 45 43 48 47

**7, av. Maurice d'Ocagne**  
01 83 98 33 44

**8, rue Maurice-Rouvier**  
01 45 43 05 61

**69-71, rue de l'Ouest**  
01 43 22 30 49

**28, rue Pierre-Larousse**  
01 45 42 40 74

**5, rue Prisse d'Avennes**  
01 45 40 72 94

**12, rue Sévero**  
01 45 43 66 16

**13, av. de la Sibelle**  
01 45 88 27 71

**18, rue Jean-Zay**  
01 43 27 25 47

## ÉCOLES ÉLÉMENTAIRES PRIVÉES

En complément des écoles publiques, le 14<sup>e</sup> compte également quatre écoles élémentaires privées :

### Charles de Foucauld

12, rue Jonquilles  
01 45 43 18 17

### La Bruyère Sainte Isabelle

70, rue de l'Abbé Carton  
01 45 42 13 39

### Ecole du Sacré-Cœur

31, rue Liancourt  
01 43 22 04 62

### Sainte-Élizabeth de Plaisance

12, rue Crocé-Spinelli  
01 43 20 03 58



# LES COURS OUVERTES

Des crèches ainsi que des cours d'écoles et de collèges sont ouvertes au public le samedi dans le cadre de « la Ville du quart d'heure ». Un dispositif pour faire de l'école « la capitale » du quartier et favoriser la place des familles dans la ville en leur proposant des activités de loisirs.

Avec ses 430 crèches, 645 écoles et 114 collèges, Paris dispose d'un maillage territorial très dense. Actuellement peu utilisés en dehors des temps d'accueil des enfants, scolaires et périscolaires, ces établissements ont vocation à devenir les piliers de la « Ville du quart d'heure ».

5 cours d'écoles et de collèges, ainsi que 4 crèches sont ouvertes au public les samedis.

Dès janvier 2021, l'ouverture au public de plusieurs cours d'écoles et de collèges le samedi a été expérimentée.

Cette expérience a rencontré un vif succès auprès de la population qu'il s'agisse des jeux et des loisirs ou des opportunités d'échanges et de rencontres.

Pendant l'hiver, le nombre de cours ouvertes est toutefois réduit pour tenir compte des conditions météorologiques moins favorables.

À l'arrivée des beaux jours, de nouvelles cours vont accueillir du public dans les établissements scolaires.

4 crèches s'ouvrent à toutes les familles du quartier, pour qu'elles partagent un moment avec leur enfant dans des locaux adaptés aux plus jeunes.

Les samedis matin, des associations de quartier y animent des ateliers d'éveil artistique, ludique, musical ou corporel. Les activités s'adressent aux familles avec des enfants âgés de moins de 6 ans. L'entrée est libre et gratuite, dans la limite des places disponibles.

Il est conseillé de contacter les intervenant-e-s pour vous renseigner sur les activités avant de vous déplacer.

77, rue de la Tombe Issoire  
06 30 06 44 15  
06 32 30 76 58

5 écoles sont ouvertes le samedi de 10h à 19h :

- **école élémentaire** - 7, rue Asseline (fermé en juillet et août pour travaux)
- **école maternelle** 23, rue Jacquier
- **école maternelle** - 13, rue de l'Ouest (ouverte exclusivement en juillet et en août)
- **école maternelle** - 3 bis rue d'Alésia
- **école élémentaire** - 46, rue Boulard

Le programme sera affiché devant la cour et peut être consulté sur le site Que Faire à Paris.

L'entrée est gratuite et libre mais les enfants de moins de 12 ans devront être accompagnés d'un encadrant. Plusieurs associations proposent des ateliers gratuits d'éveil corporel, musical et artistique, les samedis matin dans les crèches :

- 1 rue des Mariniers - Réservation : ateliersparentsenfants.momartre@gmail.com
- 1 place de la Garenne - Réservation : jedenfant@gmail.com
- 78 boulevard Jourdan - Réservation : lieu.accueil.enfant.parent@groupe-sos.org
- 2 rue Cabanis  
Réservation : ateliersparentsenfants.momartre@gmail.com



# LE PÉRISCOLAIRE

Les équipes périscolaires accueillent les enfants sur le temps de la pause méridienne, du lundi au vendredi entre 11h30 et 13h30, sur le temps des TAP (temps d'activités périscolaires) les mardis et vendredis entre 15h et 16h30, pour les goûters récréatifs en maternelle entre 16h30 et 18h30, pour l'étude en élémentaire entre 16h30 et 18h, les mercredis après-midi et pendant les vacances scolaires en centres de loisirs.

Pendant les vacances, l'accueil des enfants en a lieu de 8h20 à 9h. Les centres de loisirs sont ouverts jusqu'à 18h30.

Les équipes périscolaires sont coordonnées par un-e REV (responsable éducatif.ve ville) dans chaque école maternelle ou élémentaire publique parisienne. Le ou la REV est responsable des animateurs et de l'organisation des activités récréatives proposées aux enfants. Les REV sont encadrés par les équipes de la CASPE (for des affaires scolaires et de la petite enfance) joignables au numéro suivant 01 40 46 44 44.

En dehors des vacances scolaires, les enfants sont accueillis par les équipes périscolaires de leur école d'affectation. Pendant les vacances scolaires, les enfants sont accueillis dans des centres de loisirs de regroupement, pour lesquels l'inscription se fait directement sur Facil'Familles.

Les tarifs des goûters récréatifs, de l'étude et des centres de loisirs du mercredi et des vacances scolaires sont calculés en fonction du quotient familial.

## PÉRISCOLAIRE - ÉCOLES MATERNELLES

Les équipes périscolaires de chaque école maternelle sont joignables pour toute question aux numéros suivants :

**3, bis rue d'Alésia**  
06 38 63 43 47

**190, rue d'Alésia**  
06 38 63 42 90

**23, rue Boulard**  
01 43 44 50 23

**15, rue Antoine-Chantin**  
06 32 30 92 08

**22, rue Antoine-Chantin**  
01 40 44 72 98

**24, rue Delambre**  
06 32 30 76 76

**11-15, rue Jean-Dolent**  
06 32 30 90 83

**5, sq. Alain-Fournier**  
01 83 98 33 19

**23, rue Jacquier**  
01 83 98 10 76

**48, rue Hippolyte-Maindron**  
01 45 41 15 13

**7, av. Maurice d'Ocagne**  
01 45 41 18 55

**13, rue de l'Ouest**  
01 42 18 13 35

**69, rue de l'Ouest**  
01 42 18 13 73

**55-61, rue Maurice-Ripoche**  
01 45 43 92 89

**2, rue Maurice-Rouvier**  
01 83 98 11 94

**55, rue Sarrette**  
06 40 15 25 59

**34, rue Sarrette**  
01 83 98 20 51

**10, rue Sévero**  
06 38 97 15 65

**13, av. de la Sibelle**  
06 32 30 76 58

**77, rue de la Tombe Issoire**  
06 30 06 44 15

## PÉRISCOLAIRE - ÉCOLES ÉLÉMENTAIRES

Les équipes périscolaires de chaque école élémentaire sont joignables pour toute question aux numéros suivants :

**3, rue d'Alésia**  
06 30 06 44 26

**12, rue d'Alésia**  
01 42 18 19 25

**188, rue d'Alésia**  
06 32 30 10 59

**71, rue de l'Ouest**  
01 42 18 13 73

**87, bd Arago**  
01 45 43 82 07

**7, rue Asseline**  
01 83 98 11 99

**46, rue Boulard**  
01 45 41 18 22

**20, rue Antoine-  
Chantin**  
01 83 98 19 09

**24, rue Delambre**  
01 83 98 00 43

**5, sq. Alain-Fournier**  
06 30 06 44 03

**28, rue Pierre-  
Larousse**  
01 45 43 76 23

**48, rue Hippolyte-  
Maidron**  
01 45 41 18 88

**7, av. Maurice  
d'Ocagne**  
01 40 44 69 93

**5, rue Prisse  
d'Avennes**  
01 45 43 79 53

**8, rue Maurice-Rouvier**  
01 83 98 11 94

**12, rue Severo**  
06 32 30 10 22

**13, av. de la Sibelle**  
06 32 30 76 58

**18, rue Jean-Zay**  
06 38 97 32 62

**Centre de Loisirs à  
Parité (CLAP)**  
7, av. Maurice d'Ocagne.  
06 32 30 76 60



# RESTAURATION SCOLAIRE

## LA CAISSE DES ÉCOLES DU 14<sup>e</sup>

La Caisse des Écoles du 14<sup>e</sup> est responsable de la préparation des repas, des goûters proposées dans les écoles maternelles et les élémentaires et du calcul de la tranche tarifaire. Elle prépare chaque jour plus de 8 200 repas à destination de deux jardins d'enfants, 36 écoles et quatre collèges de l'arrondissement qui ne sont pas en cités scolaires : Saint-Exupéry, Alphonse Daudet, Jean Moulin et Alberto Giacometti. La Caisse des Écoles s'inscrit dans le plan d'alimentation durable de la Ville de Paris. Ainsi, 50% de l'alimentation servie est durable et biologique, les viandes sont labellisées, les poissons sont issus de la pêche durable (MSC), les œufs sont issus de poules élevées en plein air et le pain est frais. La priorité est par ailleurs donnée aux fruits et légumes de saison et la proximité des cultures ou des élevages est favorisée.

Deux repas végétariens par semaine sont proposés aux élèves des écoles et des collèges de l'arrondissement. Par ailleurs, dans les collèges, une alternative végétarienne est proposée dès lors que le repas n'est pas végétarien.

## LES TARIFS

Une grille tarifaire unique s'applique à l'ensemble des écoles maternelles et élémentaires publiques

ainsi que dans les collèges publics servis par les Caisses des écoles.

La grille tarifaire est composée de dix tranches, elle fixe le prix d'un repas entre 0,13 centimes et 7€, selon les ressources des familles. Quel que soit le coût du repas, celui-ci est systématiquement inférieur au coût réel de celui-ci.

## Comment inscrire son enfant ?

L'inscription (ou réinscription) et le calcul de la tranche tarifaire ont lieu chaque année du mois de mars au 31 août. Ces démarches sont obligatoires et annuelles pour l'ensemble des enfants et des jeunes accueillis dans les cantines scolaires des écoles et collèges servis par les équipes de la Caisse des écoles.

Il est possible de faire ces démarches en ligne, sur le site de la Caisse des écoles du 14<sup>e</sup> : [cde14.fr](http://cde14.fr) ou en mairie les lundis, mardis, mercredis et vendredis de 8h30 à 17h et le jeudi de 14h à 17h ou 19h30 lors des ouvertures nocturnes de la Mairie (toute l'année en dehors des vacances estivales, sauf exceptions). L'inscription au service de restauration scolaire vaut acceptation du règlement de la restauration Pour les collèges Paul Bert et François Villon, situés en cités scolaires sous responsabilité de la Région Ile-de-France, l'inscription à la restauration scolaire se fait directement dans les collèges.



# COLLÈGES

Le 14<sup>e</sup> arrondissement compte 6 collèges publics : Paul Bert, Saint-Exupéry, Alphonse Daudet, Jean Moulin, Alberto Giacometti et François Villon.

## AFFECTATION DES ÉLÈVES DANS LES COLLÈGES PUBLICS

L'affectation dans les collèges publics parisiens est sous la responsabilité du Rectorat. Depuis 2018, la procédure d'affectation en 6<sup>e</sup> est informatisée, suite à la mise en place de la procédure AFFELNET.

L'affectation automatisée dans le collège est déterminée à partir de l'adresse de l'enfant. Pour chaque collège, un « périmètre scolaire » est défini par la Ville de Paris. La décision d'affectation est communiquée à chaque famille au mois de

juin précédant l'entrée au collège.

Dès réception de la notification d'affectation, les familles doivent prendre contact avec le collège indiqué afin de procéder aux formalités d'inscription. Cette étape essentielle finalise la procédure et garantit que chaque enfant a bien une place au collège.

Pour toute question, le rectorat de l'Académie de Paris est votre interlocuteur privilégié :

12, boulevard d'Indochine 75019 Paris  
01 44 62 40 40

[ac-paris.fr](http://ac-paris.fr)

## COLLÈGES PUBLICS

### Paul Bert

7, rue Huyghens  
01 43 20 32 64

### Alphonse Daudet

93, rue d'Alésia  
01 45 42 02 34

### Alberto Giacometti

7, rue du Cange  
01 44 12 60 20

### Jean Moulin

75, rue d'Alésia  
01 43 27 14 89

### Saint-Exupéry

89, bd Arago  
01 43 31 66 98

### François-Villon

16, av. Marc-Sangnier  
01 53 90 25 00

# LYCÉES

L'affectation dans les lycées est sous la responsabilité du Rectorat par la procédure AFFELNET. Elle affecte les élèves en fonction de l'ordre des vœux qu'ils ont exprimés (jusqu'à 10 vœux possibles) et de leur barème.

Pour l'enseignement général et technologique, elle prend en compte l'adresse du domicile de l'élève et son collège de secteur, la situation sociale de l'élève et du collège de scolarisation de l'année de 3<sup>e</sup> ainsi que les résultats scolaires de l'année de 3<sup>e</sup>. Pour l'enseignement professionnel, elle s'appuie sur l'avis des chefs d'établissement d'origine et d'accueil ainsi que sur les résultats scolaires.

Les vœux doivent être saisis sur le télé service du Rectorat au moins de mai.

Les résultats d'affectation sont communiqués début juillet. Les familles doivent impérativement confirmer l'inscription de leur enfant au sein du lycée d'affectation.

## LYCÉES PUBLICS D'ENSEIGNEMENT GÉNÉRAL

### Paul Bert

7, rue Huyghens  
01 43 20 32 64

### François Villon

16, av. Marc Sangnier  
01 53 90 25 00



## LYCÉES D'ENSEIGNEMENT TECHNIQUE ET PROFESSIONNEL

### Émile-Dubois

14, rue Émile-Dubois  
01 44 16 85 90

### Guillaume-Tirel

237, bd Raspail  
01 44 84 19 00

### Erik-Satie

2, rue Pierre-Castagnou  
01 56 53 52 32

### Lucas de Nehou

19, rue Friant (Annexe : 4, rue des Feuillantines –  
75005 Paris).  
01 55 76 55 60

### Professionnel

93, rue de l'Ouest.  
01 45 42 99 52

### Raspail

5 bis, av. Maurice d'Ocagne.  
01 40 52 73 00



## COLLÈGES ET LYCÉES PRIVÉS

### Collège La Bruyère Sainte Isabelle

66, rue de l'Abbé Carton.  
01 45 42 13 39

### Lycée Polyvalent Sacré Cœur Catherine-Labouré

29, rue Gassendi.  
01 43 22 02 62





# LA CITÉ ÉDUCATIVE FRANÇOIS VILLON

Nouvelle labellisation pour la cité scolaire François Villon qui devient « Cité éducative » pour les trois prochaines années ! Délivré par le ministre de l'Éducation nationale, le label vise à intensifier les prises en charges éducatives des 3-25 ans, avant, pendant, autour et après le cadre scolaire, pour accompagner au mieux chaque parcours éducatif individuel. Parmi les 4 axes du plan d'action : l'accompagnement vers la transition numérique et la lutte contre la fracture technologique, renforcer l'ouverture de l'établissement dans le quartier, ainsi que l'orientation scolaire et professionnelle.

L'ambition des Cités éducatives n'est pas d'être un dispositif de plus mais de pouvoir mieux coordonner et renforcer les dispositifs existants dans le quartier. L'enjeu est de pouvoir accompagner au mieux

chaque parcours éducatif individuel, depuis la petite enfance jusqu'à l'insertion professionnelle, dans tous les temps et espaces de vie.

# ORIENTATION

Dans les centres d'information et d'orientation (CIO) répartis sur le territoire, les psychologues de l'éducation nationale accueillent gratuitement élèves, étudiant-e-s et adultes. Ils travaillent également dans les établissements scolaires et dans l'enseignement supérieur pour accompagner les jeunes dans leur projet d'orientation.

Le rôle des CIO consiste à favoriser :

- l'information sur les études, les formations professionnelles, les qualifications et les professions ;
- le conseil individuel ;
- l'observation, l'analyse des transformations locales du système éducatif et des évolutions du marché du travail et la production de documents de synthèse à destination des équipes éducatives ou des élèves ;

- l'animation des échanges et des réflexions entre les partenaires du système éducatif, les parents, les jeunes, les décideurs locaux et les responsables économiques ;
- la lutte contre le décrochage scolaire.

Centre d'information et d'orientation (cio)  
2, rue Paul-Bourget – 75013

# LES ASSOCIATIONS

## Association Florimont

Web Ecran : activité de prévention aux écrans et à internet à destination des parents et des jeunes.

Ateliers

Lieu d'activité : Château Ouvrier, 5 place Marcel Paul, siège de Florimont

06 95 86 68 38

Enfants, adolescent-e-s, Adultes

Découverte, Débutant, loisir

Gratuit

Tous Connectés : aide aux formalités en ligne -

Écrivains Publics : aide à la rédaction de documents divers

Permanences, usage en libre-service d'ordinateurs et formations individuelles

Lieu d'activité : 9, place Marcel Paul

06 43 50 10 29

Adultes

Découverte, Débutant, loisir

Siège : 5 Place Marcel Paul,

**assoflorimont.fr**



## Académie Musicale du 14<sup>e</sup>

Cours de musique de 1an à 99ans, cours de théâtre de 3 ans à 99 ans

Cours individuel et collectif

8, rue Boyer Barret - 01 45 65 01 02

**aimparis.fr**

Jeunes enfants, Enfants, Adolescent-e-s, Adultes  
Découverte, Débutant, loisir, Amateur, compétition,  
Confirmé

À partir de 100€ par trimestre

## Aroéven de Paris

Formations BAFA/BAFD - Centre de vacances pour les jeunes de 6 à 17 ans - Formation en établissements scolaires (lutte contre le harcèlement, médiation par les pairs, formation à la citoyenneté)

12, rue Saint Yves - 01 45 39 25 35

**aroeven-paris.fr**

Enfants, Adolescent-e-s, Adultes  
Découverte, Débutant, loisir, Amateur, compétition,  
Confirmé

Nos formations sont habilitées à recevoir toutes les personnes en situation de handicap

Tarif annuel : de 330€ à 1500€

## Carrefour 14 - Centre social et culturel Didot

Accompagnement à la scolarité, ateliers de socialisation linguistique, accueil petite enfance, accueil de loisirs enfants et adolescents le mercredi et les vacances scolaires, atelier codage et théâtre, ateliers parents-enfants, sorties familiales et culturelles. Lieu d'accueil Enfants Parents Le Petit Port : ouvert aux enfants de la naissance à 4 ans accompagnés de leurs parents Ateliers tout public et adultes : chorale intergénérationnelle, atelier soyons philosophes, Marmite Didot, atelier cuisine, sorties culturelles, animations... Activités retraités : ateliers numériques, tai chi chuan, yoga, les sportifs du lundi, ateliers bien vieillir avec le PRIF(équilibre et mémoire), permanences d'écrivains publics, permanence spécial retraite

Cours, ateliers, stages

15 rue des Mariniers - 01 45 41 46 68

**centresocial.didot@wanadoo.fr**

**centresocialdidot.org**

Jeunes enfants, Enfants, Adultes

Accueil PMR

10 euro d'adhésion. Cotisation de 30€ à 90€

## Entraide Scolaire Amicale

Accompagnement scolaire

Aide scolaire pour les enfants du CP à la Terminale à

raison d'une heure hebdomadaire toute l'année scolaire  
18, avenue de la Porte Brunet 75019 PARIS  
Au domicile des enfants et des jeunes  
06 84 55 46 41

**entraidescolaireamicale.org**

Enfants, Adolescent-e-s

Tarif annuel : 30€

## Héliotrope - Quand le corps et l'esprit vivent en bonne intelligence

Découverte et mise en pratique d'outils pédagogiques pour améliorer sa communication avec les enfants

Ateliers en petits groupes

07 83 63 34 27

Adultes

Accueil des personnes malvoyantes

210€ pour environ 20h d'ateliers

## Le Temps des Mots

Ateliers sociolinguistiques, 3 niveaux:  
Alphabétisation, FLE vers A1, FLE vers A2

Cours et sorties découvertes

5, avenue de la Porte de Vanves

Lieu d'activité : centre socioculturel Maurice Noguès

06 16 29 55 24

**letempsdesmots14@gmail.com**

Adultes

Débutant, loisir

Tarif annuel : 20€

## Les Amies et Amis de l'Université populaire du 14<sup>e</sup>

L'Université populaire du 14<sup>e</sup> arrondissement a pour but la diffusion, l'apprentissage ou l'approfondissement des savoirs et des connaissances dans le double but de : -contribuer à l'enrichissement des débats citoyens et des pratiques engagées. -contribuer à la démocratisation de la culture en visant un public large, en appliquant les principes de la gratuité et de l'absence d'exigence de diplômes et en se donnant des moyens particuliers à cet objectif.

8, avenue Villemain

Lieux d'activité : Différentes structures de la mairie (MVAC, Centre social Maurice Noguès, Salle des mariages de la mairie...)

06 60 72 74 41

**up14.blog4ever.com**

Adolescent-e-s, Adultes

Les personnes en situation de handicap peuvent être accueillies aux cycles de conférence  
Gratuit



**Petits-fils**  
SERVICES AUX GRANDS-PARENTS

**L'aide à domicile sur-mesure**  
Réseau national d'aide à domicile pour les personnes âgées

 Aide à l'autonomie
  Aide aux repas
  Accompagnements
  Aide ménagère

**01 79 35 74 74**

41 avenue Reille  
75014 Paris

[petits-fils.com](http://petits-fils.com)



**ATOME AMBULANCES**

**Tél. 01 40 21 66 87**

**Tous transports médicaux**  
Dialyses - Radiothérapies - Consultations - Kinés  
Hospitalisations - Transferts - Urgences

Ambulances et VSL  
Toutes distances  
7j/7

99 bis av. G<sup>nl</sup> Leclerc - Paris 14<sup>e</sup>  
atome.ambulances@gmail.com  
Tél. secrétariat : 09.67.18.66.87

**Une équipe de professionnels à votre écoute**



**L'UNIVERS DES LANGUES**  
Dépassez vos frontières

**Ensemble, levons freins et blocages et montez en compétences !**

**Centre de formation linguistique** depuis 1997

**Cours individuels**  
en présentiel ou distanciel

- Salariés titulaires d'un CPF
- Demandeurs d'emploi en CSP
- Etudiants - Préparation aux examens IELTS TOEFL TOEIC
- Particuliers

Niveau débutant à avancé

228 Boulevard Raspail  
75014 Paris  
01.45.38.99.00  
[paris@univers-langues.com](mailto:paris@univers-langues.com)

**ENTREPRISE**  
**DE PROXIMITÉ**

Métro : Métro Raspail ou Vavin **4** **6**  
Bus : ligne 68  
Vélib : station n°14002 Edgar Quinet

Déclaration d'activité : n° 11752927775 Ile-de-France

# JEUNESSE



LOGEMENT [P. 118](#) / JURIDIQUE [P. 118](#) / SANTÉ [P. 119](#) /  
LA MISSION LOCALE PARIS D'AVENIR [P. 120](#)

# LOGEMENT

Retrouvez sur Paris.fr les adresses utiles et dispositifs destinés aux jeunes, pour les accompagner dans leur orientation, leurs études, proposer des bons plans et des aides.



## AILE - AIDE À L'INSTALLATION DANS UN LOGEMENT POUR LES ÉTUDIANT·E·S

Pour soutenir les étudiant·e·s boursier·ère·s qui doivent trouver un appartement dans le parc privé, la Ville de Paris propose l'AILE (aide à l'installation dans un logement pour les étudiant·e·s), une aide comprise entre 500 et 1000 €. Elle permet aux étudiant·e·s de faire face aux frais liés à leur installation, comme l'achat d'électroménager, de meubles, de matériels informatiques...

Elle est reconduite chaque année et est gérée par le CROUS de Paris. Un·e étudiant·e peut en bénéficier une fois dans toute sa scolarité.

[mie.paris.fr](http://mie.paris.fr)

## LES AIDES JURIDIQUES

Des permanences gratuites d'avocats du Barreau de Paris sont proposées dans les mairies d'arrondissement. Il est désormais possible de s'inscrire dans la mairie de son choix, en fonction de la spécialité souhaitée, des jours et horaires proposés.

[paris.fr](http://paris.fr)



# SANTÉ

## LES CENTRES DE SANTÉ SEXUELLE

### Institut Alfred Fournier

Voir rubrique centres de santé

### Hôpital Cochin-Port Royal

Voir rubrique établissements hospitaliers

### Centre médico-social Ridder

Voir rubrique centres de santé

### L'APASO

Voir rubrique centres de santé

Chat tous les jours de 9h à 22h

Gratuit et anonyme

### Troubles alimentaires

#### > MAISON DE SOLENN

À l'espace santé, nous accueillons les ados seuls ou accompagné.

L'accueil est un espace de paroles. Il a pour objectif de permettre de comprendre la question qui se pose pour l'adolescent, d'écouter ce que l'adolescent et ses parents ont à dire, et ainsi proposer une réponse possible ou une orientation. Si l'adolescent a besoin d'une consultation psychologique, psychiatrique ou somatique, le professionnel fera une proposition de

consultation en fonction des besoins, des possibilités et du lieu de résidence.

Pour tous les jeunes de 11 à 18 ans

GRUPE HOSPITALIER COCHIN ■ SAINT-VINCENT DE PAUL

97 Bd de Port-Royal

Accueil téléphonique 01 58 41 24 24 ou sur site du lundi au vendredi avec ou sans rdv de 10h 17h

Gratuit, sans autorisation parentale, anonyme si besoin.

[mda.aphp.fr](http://mda.aphp.fr)

### Violences faites aux femmes

#### > ELLE'S IMAGINE'NT

Une association parisienne qui écoute, conseille et accompagne les femmes victimes de violences conjugales.

8, rue Poirier de Narçay

Métro ligne 4/Tram 3a/Bus 38, 68, 92, 125, 188, 194 et 388 : Porte d'Orléans

Informations si vous nous contactez pour la première fois [accueil@ellesimaginent.fr](mailto:accueil@ellesimaginent.fr)

Nous privilégions les échanges par e-mail.

06 61 89 47 90

Pour toutes les jeunes

Gratuit et anonyme





## AIDES ALIMENTAIRES POUR LES ÉTUDIANT·E·S

### Distribution de denrées alimentaires dans le 14<sup>e</sup>

#### > CO'P1 - SOLIDARITÉS ÉTUDIANTES

Co'p1 est une association à partisane et indépendante motivée par un but simple : porter assistance à tout étudiant dans le besoin avec,

en premier lieu, l'organisation de distributions gratuites d'inventus alimentaires et bien plus.  
Distributions :

12, place du Panthéon, 75005  
Paris 3<sup>e</sup> (Bastille), Paris 13<sup>e</sup> (Quai d'Austerlitz)  
07 50 97 53 03

#### **cop1.fr**

Adolescent·e·s, Adultes  
Tarif d'adhésion entre 1€ et 20€

## LA MISSION LOCALE PARIS D'AVENIR

Accueil tous les jours sans rendez-vous, suivant votre arrondissement de résidence. Pour un suivi personnalisé avec un conseiller, une pièce d'identité vous sera demandée.  
24-26, rue de Châtillon  
Métro Alésia

Du lundi au mercredi, de 9h à 12h30 et de 13h30 à 17h30  
Jeudi de 9h à 12h30  
Vendredi de 9h30 à 12h30 et 13h30 à 16h30  
01 40 52 77 30  
accueilavenir@missionlocaledeparis.fr  
**missionlocale.paris**



# CULTURE



BIBLIOTHÈQUES P. 122 / FIAP JEAN MONNET P. 122 /  
MPAA (MAISON DES PRATIQUES ARTISTIQUES AMATEURS) BROUSSAIS P. 122 /  
CONSERVATOIRE DARIUS-MILHAUD P. 122 / COURS MUNICIPAUX D'ADULTES P. 123 /  
MUSÉES – MONUMENTS P. 123 / GALERIES – FONDATIONS P. 124 / LE THÉÂTRE 14 P. 125 /  
THÉÂTRES ET SALLES DE CONCERT P. 126 / LES ASSOCIATIONS DE THÉÂTRE P. 127 / CINÉMAS P. 128 /  
LES ASSOCIATIONS CULTURELLES P. 129

# BIBLIOTHÈQUES

Toutes les bibliothèques sont ouvertes aux adultes et à la jeunesse. Elles proposent des postes multimédias et Internet en accès libre.

## Aimé Césaire

5, rue de Ridder  
01 45 41 24 74

[bibliotheque.aime-cesaire@paris.fr](mailto:bibliotheque.aime-cesaire@paris.fr)

## Georges-Brassens

Vidéotheque.  
38, rue Gassendi

01 53 90 30 30  
[bibliotheque.georges-brassens@paris.fr](mailto:bibliotheque.georges-brassens@paris.fr)

## Benoîte Groult

25, rue du Commandant René Mouchotte

01 43 22 42 18  
[bibliotheque.benoite-groult@paris.fr](mailto:bibliotheque.benoite-groult@paris.fr)



# FIAP JEAN MONNET

Lieu de diffusion de toutes les cultures proposant concerts, expositions, démonstrations de danse et ateliers.

30, rue Cabanis

01 43 13 17 00

[fiap-paris.org](http://fiap-paris.org)



# MAISON DES PRATIQUES ARTISTIQUES AMATEURS BROUSSAIS

Équipement artistique et culturel dédié à la création amateur dans le 14<sup>e</sup> arrondissement.

100, rue Didot

01 79 97 86 00

[broussais@mpaa.fr](mailto:broussais@mpaa.fr) [mpaa.fr](http://mpaa.fr)



# CONSERVATOIRE DARIUS-MILHAUD

Établissement municipal. Musique, danse et art dramatique.

2, impasse Vandal

01 58 14 20 90





# COURS MUNICIPAUX D'ADULTES

Ouverts aux Parisien·nes ou non, le catalogue est sur Paris.fr disponible en ligne.

## MUSÉES – MONUMENTS

### Les catacombes

1, av. Colonel Henri Rol-Tanguy  
01 43 22 47 63

### Observatoire de Paris

Visites sur rendez-vous  
77, av. Denfert-Rochereau  
01 40 51 22 21  
[obspm.fr](http://obspm.fr)

### Musée de la Libération de Paris Musée du général Leclerc Musée Jean Moulin

4, avenue du Colonel Henri Rol-Tanguy - Place  
Denfert-Rochereau  
[museesleclercmoulin.paris.fr](http://museesleclercmoulin.paris.fr)

### Les Ateliers-Musée Chana Orloff

7 bis, villa Seurat, 75014 Paris  
[ateliers@chana-orloff.org](mailto:ateliers@chana-orloff.org)  
06 60 92 22 17  
<https://www.chana-orloff.org>

### Atelier Claude de Soria

221 Bd Raspail  
06 08 55 85 33  
[claudedesoria.com](http://claudedesoria.com)

### Maison-atelier du peintre Amédée Ozenfant

53 avenue Reille 75014Paris  
[www.parisinfo.com](http://www.parisinfo.com)

### Moulin de la Charité - Montparnasse

Cimetière du Montparnasse  
3 boulevard Edgard Quinet



## GALERIES – FONDATIONS

### Fondation Cartier pour l'Art contemporain

261, bd Raspail  
01 42 18 56 50  
[fondation.cartier.com](http://fondation.cartier.com)

### Communic'art

18, rue de Gergovie  
01 45 40 72 56

### Galerie du Montparnasse

Exposition d'artistes du 14<sup>e</sup>. Lieu géré par la mairie du 14<sup>e</sup>.  
55, rue de Montparnasse  
01 43 22 72 77

### Institut Giacometti

5 Rue Victor Schœlcher  
01 44 54 52 44  
[fondation-giacometti.fr](http://fondation-giacometti.fr)

### Galerie l'Expo

5, rue Maurice-Bouchor.  
01 56 56 25 00

### Galerie Camera Obscura

268, boulevard Raspail  
01 45 45 67 08  
[galeriecameraobscura.fr](http://galeriecameraobscura.fr)

### Galerie Danièle Delorme

7, rue Campagne Première  
01 43 22 01 16  
[atelier.angirard.com](http://atelier.angirard.com)

### Galerie Art Montparnasse

2 bis, rue Raymond- Losserand  
01 43 20 38 49  
[artmontparnasse.com](http://artmontparnasse.com)

### Galerie 291

32, rue de la Gaîté  
01 43 20 99 30

### L'entrepôt

7-9, rue Francis de Pressensé  
01 45 40 07 50  
[lentrepot.fr](http://lentrepot.fr)

### Les Arts derniers

76, rue Maurice Ripoche  
01 45 40 85 00.  
[agorainternational.free.fr](http://agorainternational.free.fr)

### Marché de la Création

Dimanche 10h30-19h30.  
Bd Edgar-Quinet  
01 53 57 42 62  
[marchecreation.com](http://marchecreation.com)

# LE THÉÂTRE 14

Avec la rue de la Gaîté et ses théâtres privés au nord, le Théâtre 14, la MPAА/ Broussais et le Théâtre de la Cité Internationale Universitaire au sud, le 14<sup>e</sup> est un arrondissement moteur du spectacle vivant dans le sud de Paris. De nombreux projets sont portés par un réseau d'acteurs engagés pour la diversité de l'offre culturelle pour le plus grand nombre : artistes, compagnies, associations, établissements municipaux s'associent pour proposer une programmation ouverte et diversifiée.

Situé au 20 avenue Marc Sangnier, le Théâtre 14, théâtre municipal, a été créé en 1982 et est subventionné par la Ville de Paris.

Il est dirigé depuis 2019 par Mathieu Touzé et Édouard Chapot. Ce binôme porte un projet artistique ancré dans la vie des quartiers populaires du 14<sup>e</sup>.

Leur objectif est de faire du théâtre un lieu chaleureux et accueillant avec une programmation de qualité. Parmi elle, deux temps forts de rencontres en début de saison, le ParisOFFFestival, et en fin de saison, Re.Génération.





# THÉÂTRES ET SALLES DE CONCERT

## Théâtre 14 Jean-Marie-Serreau

### Théâtre municipal

20, av. Marc-Sangnier  
Locations : 01 45 45 49 77  
[theatre14.fr](http://theatre14.fr)

## Théâtre de la Cité internationale Scène nationale

21, bd Jourdan  
Locations : 01 43 13 50 50  
[theatredelacite.com](http://theatredelacite.com)

## Théâtre d'Edgar

58, bd Edgar-Quinet  
01 42 79 97 97  
[theatre-edgar.com](http://theatre-edgar.com)

## Théâtre Rive Gauche

6, rue de la Gaîté  
01 43 35 32 31  
[theatre-rive-gauche.com](http://theatre-rive-gauche.com)

## Jazz Café Montparnasse

1, rue du Cdt Mouchotte  
01 43 21 58 89

## L'Entrepôt

7 et 9, rue Francis de Pressensé  
01 45 40 07 50  
[lentrepot.fr](http://lentrepot.fr)

## Théâtre de Marionnettes

Parc Montsouris, bd Jourdan  
[guignol-parcmontsouris.com](http://guignol-parcmontsouris.com)

## Guichet Montparnasse

15, rue du Maine  
01 43 27 88 61  
[guichetmontparnasse.com](http://guichetmontparnasse.com)

## Le Montparnasse

31, rue de la Gaîté  
Locations : 01 43 22 77 74  
[theatremontparnasse.com](http://theatremontparnasse.com)

## Gaîté Montparnasse

26, rue de la Gaîté  
01 43 20 60 56  
[gaite.fr](http://gaite.fr)

## Bobino

14-20, rue de la Gaîté  
01 43 27 24 24  
[bobino.fr](http://bobino.fr)



# LES ASSOCIATIONS DE THÉÂTRE

## Atelier du Verbe

Théâtre

Cours de théâtre, peinture, musique, philosophie, spectacles, réunions

17, rue Gassendi

01 71 60 00 35

[theatreatelierduverbe.com](http://theatreatelierduverbe.com)

Adultes

Débutant, loisir, Confirmé

## Champs Mêlés / Compagnie Simone Rist

Théâtre

Représentations, lectures, discussions

3 bis, rue Pierre Larousse

01 45 42 85 19

[champsmeles.com](http://champsmeles.com)

Adolescent-e-s, Adultes

Confirmé

Tarif annuel : 80€

## Clap En Seine Compagnie

Production et création de spectacles, incluant le chant, la musique, la composition, le théâtre, la danse, l'écriture, l'audiovisuel. Tous publics, tous niveaux.

Ateliers théâtre enfants (en partenariat avec

La Compagnie Sémaphore)

Lieux d'activité : 59 rue Sarrette,

Jeunes enfants, Enfants, Adolescent-e-s

Découverte, Débutant, loisir, Amateur, compétition

Tarif annuel : de 460€ à 570€

## Compagnie Bouche à Bouche

Rencontre entre Théâtre, Performance et Arts de rue, la Cie Bouche à Bouche porte la nécessité de la création comme un défi. Elle déjoue les frontières et réunit des personnalités, des figures, des artistes créateurs et peu importe qu'ils soient professionnels ou amateurs.

Atelier d'écriture, atelier chanson, lecture spectacle création de spectacle avec des amateurs

4, rue du Général Humbert

01 45 39 55 38

[cieboucheabouche.com](http://cieboucheabouche.com)

Jeunes enfants, Enfants, adolescent-e-s, Adultes

Accueil des personnes en situation de handicap moteur

Gratuit

## Compagnie de théâtre Entrées de jeu

Spectacles interactifs de prévention / Théâtre forum, sur des sujets de préoccupation social à destination des enfants, des adolescents, des parents, des personnes âgées, et des professionnels.

Représentation de spectacles interactifs de prévention - sur commande uniquement - pour des publics constitués par les commanditaires

Siège social : 35, villa d'Alésia,

01 45 41 03 43

[entreesdejeu.com](http://entreesdejeu.com)

Enfants, Adolescent-e-s, Adultes

Découverte, Débutant, loisir, Amateur, compétition, Confirmé.

Si la salle de représentation le permet, accueil des personnes en situation de handicap

## Compagnie Le Vent d'Est

Création artistique, théâtre, improvisation

Ateliers de théâtre enfants, ados, adultes, Stages d'improvisation, Création théâtrale

MVAC14 - Boîte 100, 22 rue Deparcieux

06 18 75 32 63

Enfants, adolescent-e-s, Adultes

Découverte, Débutant, loisir, Amateur, compétition, Confirmé

Accueil des personnes en situation de handicap

Tarif annuel : de 20€ à 595€

## Compagnie l'Écurie

Ateliers et cours de théâtre amateurs adultes. Tous publics. Tous niveaux. Création de spectacles.

Cours, stages, spectacles

22 rue Deparcieux Paris 14

Lieu d'activité 21, Avenue du Maine

06 11 16 70 26

[compagnie.ecurie@gmail.com](mailto:compagnie.ecurie@gmail.com)

[compagnie-ecurie.fr](http://compagnie-ecurie.fr)

Adultes

Débutant, loisir, Amateur, compétition, Confirmé

Accueil des personnes malentendantes

295€/trimestre

## Étoile et Compagnie

Spectacle vivant  
Spectacles et ateliers théâtre  
MVAC 14 - 22, rue Deparcieux, BL 76,  
Lieux d'activité : dans Paris 14<sup>e</sup> (Centre Paris anim'  
Marc Sangnier...)  
06 81 37 12 39  
**etoilew.cluster024.hosting.ovh.net**

Enfants, Adolescent-e-s, Adultes  
Découverte, Débutant, loisir, Amateur, compétition,  
Confirmé  
Accueil des personnes en situation de handicap  
physique

## Impro d'Enfer

Ateliers d'improvisation théâtrale, cabarets, match  
d'improvisation  
Ateliers, cabarets, matchs  
20 rue de Plaisance  
06 03 86 24 55  
**facebook.com/ImproDenfer**  
Adultes  
Découverte, Débutant, loisir, Confirmé  
Tarif annuel : de 250€ à 300€

## La Compagnie Ensemble

Théâtre, théâtre musical, performance, théâtre au  
téléphone  
34 avenue Reille  
07 70 17 88 67  
**compagnie-ensemble.com**

Enfants, Adolescent-e-s, Adultes  
Confirmé  
Les représentations permettent toujours l'accueil de  
PSH  
1€ (prix d'adhésion)

## La Générale Nord-Est

Laboratoire artistique, politique et social  
Accueil en résidences, événements, cours  
26-28, rue Mouton Duvernet  
39, rue Gassendi  
09 52 51 97 05  
**lagenerale.fr**

Adultes  
Accueil PMR  
Adhésion à l'association à prix libre et conscient

## Théâtre de la Cité internationale

Diffusion du spectacle vivant  
Spectacles, ateliers de pratique artistique  
21 boulevard Jourdan  
01 43 13 50 60  
**theatredeillacite.com**

Enfants, Adolescent-e-s, Adultes  
Accueil PMR et personnes malvoyantes et aveugles  
(spectacles en audiodescription)  
Tarif annuel : 16€ pour les habitants du 14<sup>e</sup>  
arrondissement



# CINÉMAS

## Denfert

24, place Denfert-Rochereau  
08 92 68 05 73

## L'Entrepôt

7-9, rue Francis de Pressensé  
01 45 40 07 50

## Gaumont Alésia

73, av. du Général Leclerc  
08 92 69 66 96

## Gaumont Parnasse

3, rue d'Odessa  
08 92 68 04 73

## Miramar

3, rue du Départ  
08 92 68 04 73

## Montparnos

16, rue d'Odessa  
08 92 68 04 73

## Les 7 Parnassiens

98, bd du Montparnasse  
08 92 68 81 07



# LES ASSOCIATIONS CULTURELLES

## MÉMOIRE / HISTOIRE / PATRIMOINE

### Société des Membres de la Légion d'Honneur

3<sup>e</sup> vendredi (matin) du mois  
Annexe de la Mairie 26, rue Mouton-Duvernet.

### Société historique et archéologique du 14<sup>e</sup>

Recherches variées et diverses sur l'histoire du 14<sup>e</sup> arrondissement,

Colloques, conférences et ballades urbaines

Mairie du 14<sup>e</sup> arrondissement

2, place Ferdinand Brunot

06 58 03 70 99

[Georges.viaud@gmail.com](mailto:Georges.viaud@gmail.com)

[sha14.fr](http://sha14.fr)

Adultes

Gratuit

### Monts 14

Défense du patrimoine architectural, création architecturale, paysage urbain, espaces verts, cadre de vie

Actions juridiques, publication et distribution de journaux, communication, rassemblements, réunions publiques

79, rue Daguerre

Lieux d'activité : Rassemblement devant un patrimoine menacé, vente du journal le dimanche-matin sur les marchés, contacts sur internet

01 43 20 11 62

[facebook.com/Monts14](https://facebook.com/Monts14)

Adultes

Découverte, Débutant, loisir, Amateur, Confirmé

La cotisation annuelle, pour adhérer à l'association, est de 27€

### La Voix du 14<sup>e</sup>

Rédaction d'un blog d'information sur la vie politique, religieuse, sociale, culturelle, artistique, les associations de solidarité, les commerces ainsi que l'histoire et l'évolution urbanistique et environnementale du 14<sup>e</sup> arrondissement.

Recueil d'information et rédaction du blog

9, passage Rimbaut

01 43 95 41 00

[lavoixdu14e.blogspot.com](http://lavoixdu14e.blogspot.com)

Adultes

Gratuit

### Village Losserand, Amis du Patrimoine

Expositions sur l'histoire en images de Paris 14<sup>e</sup>.

Création d'expositions photos historique de Paris 14<sup>e</sup>.

26 rue Deparcieux Paris

01 42 50 37 43

[village-losserand-paris14.fr](http://village-losserand-paris14.fr)

Jeunes enfants, Enfants, Adolescent-e-s, Adultes

Accueil des personnes en situation de handicap

Tarif annuel : 25€

### Fédération Nationale des Anciens Combattants d'Afrique du Nord

Cérémonies mémorielles

Mairie du 14<sup>e</sup>, 2 place Ferdinand Brunot

06 13 42 32 92

[comitefnaca@orange.fr](mailto:comitefnaca@orange.fr)

Cotisation annuelle 25€

### Les Compagnons du 8 Novembre 1942 - Actes de Résistance - Mémoire et Recherche

Mémoire, Éducation, Recherche, Représentation dans le cadre du récit historique national, Ressources documentaires pour chercheurs et pour les proches des Compagnons du 8 Novembre 1942, Encadrement de lycéens, d'étudiants en histoire

Cérémonies du Ravivage de la Flamme (Arce de Triomphe à Paris), Rassemblement éducatif sur la

place du 8 Novembre 1942 à Paris, Colloques

internationaux de recherche, Démarches auprès des

institutions en vue d'une reconnaissance de ces

actes de résistance en Afrique du Nord durant la

Deuxième Guerre mondiale

133, rue du Château

Arc de Triomphe (7 novembre 2022), Place du 8

Novembre 1942 (8 novembre 2022), musée de

l'Armée - auditorium Austerlitz (28 et 29 novembre

2022)

06 19 13 89 27

[compagnons8nov1942.org](http://compagnons8nov1942.org)

Gratuité pour toutes et tous

### XIV<sup>e</sup> section de Paris de la société des membres de la Légion d'honneur (SMLH7514)

Association humanitaire, d'entraide, sociale

Apprentissage, Vie lycéenne et étudiante,

Conférences, Devoir de Mémoire

Hôtel national des Invalides



129, rue de Grenelle 75007 Paris

06 30 43 79 67

**smlh.fr**

Enfants, Adolescent-e-s, Adultes

Découverte, Débutant, loisir, Confirmé

Tarif annuel : défiscalisable à 66% : cotisation 40€ par an (être décoré-e) ; don annuel libre (être Ami-e)

## **CITOYENNETÉ, LIBERTÉ, DÉFENSE DES DROITS ET INTÉRÊTS**

### **60 Millions de Piétons**

Défense de la cause piétonne

Expertise d'usagers piétons

2 Rue du Louvre 75002

06 86 79 33 23

**pietons.org**

Adultes

Confirmé

Accueil des personnes en situation de handicap

Tarif annuel : 20€

### **Association Défense de la Démocratie en Pologne (ADDP)**

Des rencontres, des manifestations de rue et des débats sur diverses thématiques

1, rue Mandar 75002 PARIS

06 08 93 16 78

**democratie.pl**

Accueil PMR

Tarif annuel : 180€

### **Protection des Animaux**

135 rue Didot

07 66 00 07 95

**ethicsforanimals.org**

## **PHOTO ET CINÉMA**

### **Le 32! Ciné**

Ciné-club

Séances mensuelles, festivals

32, rue Saint-Yves

06 71 55 09 05

**le32cine.mystrikingly.com**

Adultes

Accueil PMR

Adhésion 5€, séance mensuelle 0€ à 5€ (entrée libre et participation libre)

### **Photoclub Paris Val-de-Bièvre**

Photographie

Cours, sorties, studios, visites d'exposition, stages, expositions, salons et concours, Foire internationale de la photo à Bièvres

28, ter rue Gassendi

01 43 22 11 72

**photo-bievre.org**

Adultes

Découverte, Débutant, loisir, Amateur, compétition, Confirmé

Accueil PMR et des personnes malentendantes pour certaines activités

Tarif annuel : 220€

# LOISIRS



LES ASSOCIATIONS LOISIRS P. 132

# LES ASSOCIATIONS LOISIRS

## ARTS PLASTIQUES

### APST-14

Préparation des salons d'Arts Plastiques Patrimoine du 14<sup>e</sup>.

Réunion mensuelle, préparatifs exposition, conférence sur le patrimoine du 14<sup>e</sup>

7-9, passage Rimbaut

06 93 75 70 86

apst-14@live.fr

Pour adultes

Amateur, compétition, Confirmé

Tarif annuel : 30€

### AS de Cœur

L'association AS de Cœur depuis 2014 intervient dans des institutions et entreprises, en proposant des événements artistiques : des expositions, des ateliers d'arts plastiques, des ateliers d'œuvres collectives, des lectures, des concerts, des rencontres d'artistes.

Association itinérante à Paris et en Ile de France

06 62 32 95 59

Tout public et personnes à mobilité réduite.

Adhésion annuelle de 15€ à 35€.

Tarif des activités après étude des demandes.

### Association Arzazou

Ateliers d'arts plastiques tous publics, expositions artistiques, location d'espaces pour activités culturelles.

Cours de dessin, peinture, modelage jeune public, stages dessin et peinture pour adultes

65 rue de Gergovie

06 78 18 08 77

[arzazou.blogspot.fr](http://arzazou.blogspot.fr)

Enfants, Adolescent-e-s, Adultes

Découverte, Débutant, loisir, Amateur, compétition, Confirmé

Accueil des personnes en situation de handicap

Tarif annuel : 30€

### Association C14-PARIS

Salon de Céramique d'Art Contemporain – Salon d'art.

9 rue FRIANT

[c14-paris.com](http://c14-paris.com)

Jeunes enfants, Enfants, Adolescent-e-s, Adultes

Découverte, Confirmé

### Atelier des arts dentelliers

Pratique de la dentelle aux fuseaux

22, rue Deparcieux

Lieu d'activité : Salle municipale,

35 rue du Saint-Gothard,

07 81 02 33 67

Enfants, Adultes

Débutant, loisir, Confirmé

Accueil PMR

Adhésion association : 35€

### Atelier d'Isoré

Activités manuelles à partir de 5 ans

Cours après l'école, stages pendant les vacances scolaires et animation d'anniversaires

66, rue de la Tombe Issoire

06 11 73 06 24

[atelierisore.fr](http://atelierisore.fr)

Jeunes enfants, Enfants, Adolescent-e-s, Adultes

Découverte, Débutant, loisir

Tarif annuel : 640€

### BOITAQUEER

Diffusion des cultures queer.

Expos, ateliers, soutien entre artistes

BAL 16 / MVAC 14. 22, rue Deparcieux

[boitaqueer.com](http://boitaqueer.com)

Adolescent-e-s, Adultes

### CREATIVES

Organisation des expositions d'artistes émergeant latino-américains et français avec un dialogue avec la gastronomie.

Stages, soirées

94 bis rue Didot

06 33 78 42 57

[creatives.org](http://creatives.org)

Adultes

Tarif annuel : 30€

### Garidell 14

Organisation de fresques de street-art participatives et organisation d'expositions et Valorisation des artistes femmes.

Initiation au street art, rencontres avec les artistes

[instagram.com/garidell\\_14](https://www.instagram.com/garidell_14)

[facebook.com/garidell14](https://www.facebook.com/garidell14)

Enfants, Adolescent-e-s, Adultes

Accueil PMR et personnes malentendantes



### Institut Giacometti

Lieux d'exposition, de recherche et de pédagogie.

Ateliers de pratiques artistiques

5-9, rue Victor Schoelcher

01 44 54 52 44

Institut@fondation-giacometti.fr

**fondation-giacometti.fr**

Enfants, Adolescent-e-s, Adultes

Accueil PMR et personnes malentendantes et malvoyantes

Tarif annuel : 180€

### Kulturelia

Création d'œuvres d'art collectives autour d'un thème précis.

Fresques murales, tableaux avec le public

07 66 39 10 69

**kulturelia.com**

Jeunes enfants, Enfants, Adolescent-e-s, Adultes

Découverte, Débutant, loisir, Amateur, compétition, Confirmé

Accueil des personnes en situation de handicap

Tarif annuel : 1000€

### L'Atelier A.

Un Atelier de peinture, dessin, pastel, et de portraits pour adulte animé par Antide, Artiste Peintre  
Cours de peinture à l'Huile, acrylique, aquarelle,

dessin, crayons noir et de couleurs et pastel, Stages de portraits, visites d'exposition .

67, rue du Montparnasse

06 87 44 55 07

**antide.fr**

Adultes

Découverte, Débutant, loisir, Amateur, compétition, Confirmé

Accueil des personnes en situation de handicap

Tarif annuel : 660€, facilité de Paiement

### Manifestampe-Fédération nationale de l'estampe

Promotion de l'estampe -Recherche d'adhérents -

Promotion de la « Fête de l'estampe » événement national et international.

Master-classes - Conférences - Tables rondes -

Événements divers

46 rue Sarrette

06 80 06 89 65

**manifestampe.org**

Enfants, Adolescent-e-s, Adultes

Découverte, Débutant, loisir, Amateur, compétition, Confirmé

Accueil des personnes en situation de handicap

Tarif annuel : 30€ l'adhésion à la Fédération. Pour l'inscription à la Fête de l'estampe 20 ou 25€.

## Môm'Didot

Môm'Didot fait partie du Réseau Môm'artre. Il s'agit d'une solution de garde artistique pour les enfants de 4-11 ans : sorties d'école, goûter, ateliers artistiques et aide aux devoirs. Les horaires sont adaptés : tous les soirs jusqu'à 20h, ainsi que les mercredis et vacances scolaires (stages artistiques). Le concept promeut la pratique artistique et culturelle des enfants pour leur permettre de faire leurs propres choix artistiques, d'exercer leur libre arbitre, de développer leur autonomie et leur prise d'initiative, et de prendre confiance en eux.

4, square André Lichtenberger

09 80 51 92 76

**momartre.net**

Jeunes enfants, Enfants

Découverte, Débutant, loisir

Un accompagnement spécifique des enfants en situation de handicap est envisageable.

Tarif en fonction des revenus à partir de 0,50€/h les soirs, 1€/demi-journée le mercredi et 2€/jour en stage.

## Musée d'Art et d'Histoire de l'Hôpital Sainte-Anne

Musée et formations

Expositions d'art, visites guidées et formations en art-thérapie

1, rue Cabanis

Lieu d'activité : Hôpital Sainte-Anne

01 45 65 86 96

**musee.mahhsa.fr**

Enfants, Adolescent-e-s, Adultes

Découverte, Débutant, loisir, Confirmé

## Pictur'AF

Faire connaître des peintres africains contemporains.

Expositions, causeries

22, rue Deparcieux

01 53 63 31 50

**picturaf.paris**

Gratuité des expositions, dons possibles à l'association dès 1 euro

## CUISINE

### Les amis de la Coop14

Développer des activités au sein du magasin coopératif COOP14.

Organisation d'ateliers cuisine, fabrication de cosmétiques, recyclage... en lien avec d'autres associations du 14<sup>e</sup> arrondissement.

22, rue Deparcieux

Lieu d'activité : 70 boulevard Jourdan

06 73 98 30 12

Accueil PMR



## Paris Terroirs du Monde

Promotion du Manger Bon Juste et Propre  
Rencontres gastronomiques, ateliers gustatifs ...  
Restaurants pour découvertes à thème, gastronomie étrangère.  
MVAC14 - 22 rue Deparcieux  
Enfants, Adolescent-e-s, Adultes  
Découverte, Débutant, loisir, Amateur, compétition, Confirmé  
Accueil des personnes en situation de handicap  
Tarif annuel : 50€

## CULTURE D'AILLEURS

### Aventure au bout du monde

Association de voyageurs  
11, rue Coulmiers  
06 13 95 55 48  
**abm.fr**  
Adultes  
Tarif annuel : 40€

### Le Liban autrement

Activité Culturelle  
39, avenue Ernest Reyer, 06 15 49 48 73  
Adultes  
Débutant, loisir  
Accueil PMR  
Tarif annuel : 10€

### Causons

Causons propose des cours, ateliers et événements interculturels et plurilingues avec des personnes migrantes et réfugiées en cours d'insertion socioprofessionnelle. Nous proposons des cours de langue collectifs (arabe, turc, persan, pashto, anglais, russe...) donnés par des enseignant-e-s formé-e-s et rémunéré-e-s pour partager leurs langues et cultures. Nous organisons des sorties et activités régulières, ouvertes à toutes et tous, avec des animations autour de la littérature, la danse, la musique, la cuisine...  
Cours de langue, ateliers ludiques, événements interculturels.  
24, quai d'Austerlitz, Paris 13<sup>e</sup>  
06 87 45 39 29  
**causons.org**  
Enfants, Adultes  
Découverte, Débutant, loisir, Amateur, compétition  
Accueil des personnes en situation de handicap  
Un semestre de cours hebdomadaires : Tarif plein : 245€\* / Tarif réduit : 177€\* (\*dont 20€ d'adhésion annuelle)

## LITTÉRATURE, LECTURE, ÉCRITURE

### Carnets du Passage

Ateliers d'écriture créative. Ateliers à la séance (2h et 3h) et par cycles, en présence ou à distance.  
33, rue Maurice Ripoché  
06 48 40 58 29  
**carnetsdupassage.wixsite.com/carnetsdupassage**  
Adultes, tous niveaux, tous publics  
Accueil PMR  
20 à 25€ la séance

### Société des Études Camusiennes

Diffusion de la pensée et de l'œuvre d'Albert Camus.  
Conférences et rencontres  
18, avenue René Coty  
01 43 35 55 74  
**marie-thereseblondeau@orange.fr**  
Adolescent-e-s, Adultes  
Accueil des personnes en situation de handicap  
Adhésion à la SEC et un numéro par an de « Présence d'Albert Camus » : 30€/an

### Le Cénacle Des Treize

Maillon de la chaîne poétique et artistique contemporaine, Le Cénacle des Treize est un ensemble d'écrivains, d'artistes et de photographes issu-e-s de la Caraïbe, de la Tunisie et de la France. Depuis 2019, année de sa création, ses membres se lancent de plein fouet dans la production littéraire et artistique avec pour principal objectif la promotion de leur travail avec un certain engagement esthétique.  
57, boulevard Brune  
06 16 99 95 85  
Jeunes enfants, Enfants, Adolescent-e-s, Adultes  
Découverte, Débutant, loisir, Confirmé  
Accueil PMR  
Tarif annuel : 10€

### Les Écrivains Chanteurs

Écriture de chansons et de nouvelles, mise en musique, stages et cabarets artistiques.  
Ateliers en présentiel et en distanciel  
MVAC14, BL19, 22 rue Deparcieux  
Lieu d'activité : le Château Ouvrier, 5 place Marcel Paul  
01 43 22 30 84  
**ecrivainschanteurs.com**  
Adultes  
Débutant, loisir, Amateur, compétition, Confirmé  
Accueil PMR  
De 15€ l'atelier ou 30€ l'abonnement + (option) 60€ l'arrangement musical  
Loisir créatifs, jeux



### Atelier BD54

Bande dessinée, illustration, expositions, animations BD.  
Dessin collectif et individuel, montage événements,  
4, place de la Garenne

Lieu d'activité : 35 rue du Saint Gothard

**atelier54.paris**

Adultes

Amateur, compétition, Confirmé

Accueil des personnes malentendantes

Tarif annuel : 30€

## MULTI-ACTIVITÉS

### ABRA PAMPA

Diffusion de la culture argentine et latino-américaine  
à tous niveaux favorisant les échanges franco-latino-  
américains.

Éditions de poésie latino-américaine et française,  
concerts de musique et de contes traditionnels,  
lectures

57, rue Daguerre

Lieux d'activité : Centres culturels, médiathèques,  
salons, Ehpad, maisons de retraite, écoles et  
universités

07 83 70 16 60

**abrapampaeditions.com**

Jeunes enfants, Enfants, Adolescent-e-s, Adultes

Confirmé

### ARMORIQUE

Mercredis loisirs

Sorties

51 rue d'Alésia

06 63 14 08 64

**armo-sports.fr**

Enfants, Adolescent-e-s

Découverte, Débutant, loisir

Accueil des personnes malentendantes

Tarif annuel : 790€



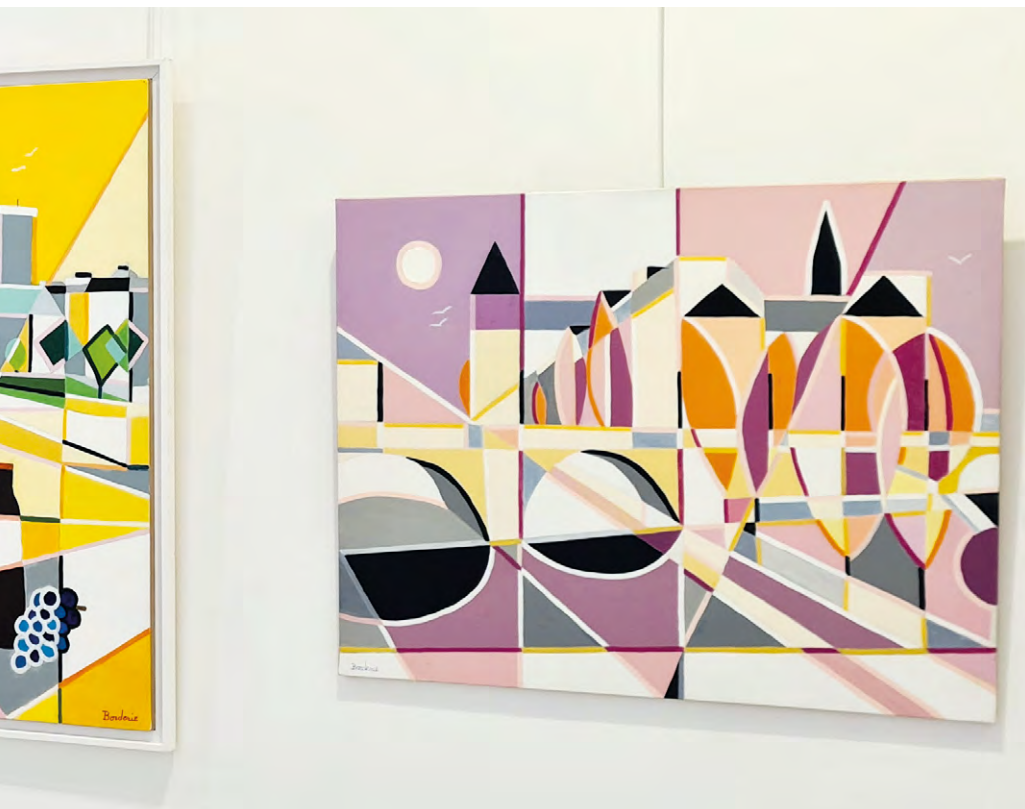

### Association culturelle Franco-Japonaise Talachiné

Activités créatives et pédagogiques consacrés à l'art, à la culture et à la gastronomie japonaises.

Ateliers, stages et événements  
MVAC14, BL61, 22 rue Deparcieux  
[associationtalachine.jimdo.com](http://associationtalachine.jimdo.com)

Jeunes enfants, Enfants, Adolescent-e-s, Adultes  
Découverte, Débutant, loisir, Amateur  
Accueil PMR et personnes malentendantes  
Régler la participation par séance

### Associations ENAC-ENAD

Enseignement dans les domaines artistiques (théâtre, arts graphiques, musique).

Cours et ateliers  
104, rue du Château

Lieux d'activité : Local Enac, salles municipales et à domicile

01 40 56 95 53  
[enac.asso.fr](http://enac.asso.fr)

Jeunes enfants, Enfants, Adolescent-e-s, Adultes  
Découverte, Débutant, loisir, Amateur, compétition, Confirmé

Tarifs : 279€ à 637€ (en salle) ; 912€ à 1006€  
défiscalisable à 50% (à domicile)

### AVF Paris 13-14

Accueillir au travers d'activités conviviales et culturelles les personnes arrivant dans le quartier ou à la retraite. Restaurants, visites guidées, expos, philo, chant, anglais, balades, lectures, théâtre, cinéma, jeux, sophrologie...

74 rue Dunois, 75013

Lieux d'activité : MVAC 13 et 14 et divers...

06 87 44 09 06

[avf.asso.fr](http://avf.asso.fr)

Adultes - Découverte

Toute personne handicapée, en fonction des activités et de ses possibilités.

Tarif annuel : De 25 à 39€

## Bête à Bon Dieu Production

Éducation créative par la pratique de la philosophie associée aux arts vivants.

Ateliers, performances et festival Philoscène

MVAC14 - bal 35- 22 rue Deparcieux

06 85 02 50 29

### **babdp.org**

Jeunes enfants, Enfants, Adolescent-e-s, Adultes

Découverte, Débutant, loisir, Confirmé

Accueil des personnes en situation de handicap

Tarif atelier d'1h 90€TTC - 1h30 150€ TTC avec traces et restitutions

## L'Onde Bleue

Socioculturelle et citoyenne avec la création d'évènements et productions artistiques en lien avec la jeunesse et la culture citoyenne dont la lutte antidiscriminatoire, le harcèlement scolaire et cyber harcèlement.

Rencontres, ateliers artistiques, créations

MVAC14, BP 53,

22 rue Deparcieux

01 53 63 31 50

### **londebleueregardsetcreations.com**

Enfants, Adolescent-e-s, Adultes

Découverte, Débutant, loisir, Amateur, compétition, Confirmé

Accueil des personnes malvoyantes et malentendantes

Tarif : À définir suivant le besoin en production

## La Générale

La Générale se définit comme un laboratoire de création culturelle, artistique, politique et sociale. On y défend des valeurs telles que l'expérimentation, le partage et l'ouverture, loin des logiques mercantiles et de l'obligation de résultats. Régulièrement, des événements y sont organisés et tout au long de l'année, des résidences sont accueillies (théâtre, musique, danse, graphisme, radio, écriture, arts plastiques, vidéo, etc.)

39, rue Gassendi

06 27 38 49 26

### **lagenerale.fr**

Jeunes enfants, Enfants, Adolescent-e-s, Adultes

Découverte, Débutant, loisir

Prix libre adhérent

## Mission Bretonne - Ti ar Vretoned

Association créée en 1947, la Mission Bretonne - Ti ar Vretoned promeut en Île-de-France la culture bretonne sous toutes ses formes.

En semaine : cours de musique, chant, danse, contes

et langue bretonne. Le week-end : concerts, fest-noz, conférences, stages....

22 rue Delambre

01 43 35 26 41

contact@missionbretonne.bzh

### **missionbretonne.bzh**

Jeunes enfants, Enfants, adolescent-e-s, Adultes

Découverte, Débutant, loisir, Amateur, compétition, Confirmé

RDC accessible à tous mais étage inaccessible aux PMR

Adhésion annuelle : 37€ (20€ pour les -26 ans).

Selon les cours de 180 à 351€/an (tarif réduit : de 135 à 264€/an).

## MUSIQUE ET CHANT

### Amies-Voix

Chant choral

Répétitions hebdomadaires 20 h-21 h 30

5 - 15, rue Olivier Noyer

Lieu d'activité : 95, rue de l'Ouest

06 83 19 33 48

amies.voix75@gmail.com

Adultes

Débutant, loisir, Confirmé

Accueil des personnes en fauteuil et malvoyantes

Tarif annuel : 135€

### Arts Éléments Productions

Enseignement de la musique par la méthode naturelle : piano, basse, improvisation. Spécialiste en jazz.

Cours particuliers, Stages, Chorale, Orchestre, Concerts

3, rue Paul Fort

Lieu d'activité : Porte d'Orléans

06 19 69 23 89

### **arts-elements-productions.com**

Enfants, Adolescent-e-s, Adultes

Découverte, Débutant, loisir, Amateur, compétition, Confirmé

Cours particuliers 30€ / heure

### Association Accordéon XIV

Cours d'accordéon

22, Rue Deparcieux

06 80 42 41 57

### **accordeon-14.fr**

Enfants, Adolescent-e-s, Adultes

Découverte, Débutant, loisir, Confirmé

Accueil PMR

30€ la séance

## Association Voix Internationales

Le chœur réunit des choristes amateurs de toutes nationalités, résidents et non-résidents, étudiants et actifs, débutants et musiciens plus confirmés, dans un esprit résolument tourné vers l'ouverture et l'amour de la musique.

Chant choral, répétitions, concerts

11 rue Saint Maur 75011 Paris

Lieu d'activité : Cité internationale universitaire de Paris

01 43 72 38 71

contact.choeurcite@zaclys.net

**ciup.fr**

Adultes

Découverte, Débutant, loisir, Amateur, compétition, Confirmé

L'accueil de tous est possible quel que soit la situation de handicap. Cependant du fait de notre activité, l'accueil de personnes malentendantes est compromis.

Tarif plein : 170€ + 10€ d'adhésion ; Tarif résident ou salarié de la Ciup/étudiant/demandeur d'emploi : 100€ + 10€ d'adhésion

## Croche Pointée

Musique dès 2 ans.

Cours, musique d'ensemble

06 08 69 85 54

**croche-pointée.com**

Jeunes enfants, Enfants, Adolescent-e-s, Adultes

Découverte, Débutant, loisir, Amateur, compétition, Confirmé

Tarif annuel : 150€ et 900€

## HOST – Korean Generation / Universal Heroes Prod

Culture Pop Coréenne / académie de performance artistique et techniques audiovisuelles.

Stage intensif Bootcamp, cours présentiels, cours en ligne, production de spectacle, production audiovisuelle.

22 rue Deparcieux, MVAC boîte n°4

Lieux d'activité : Paris 14<sup>e</sup>, Lyon, Marseille, Nice, Cannes, Lille, Nantes, Bordeaux, Strasbourg

06 98 18 62 78

**koreangeneration.com**

Enfants, Adolescent-e-s, Adultes

Découverte, Débutant, loisir, Amateur, compétition, Confirmé

Accueil adapté selon les activités (ex : malvoyant en chant, malentendant en danse, etc.)

Tarif annuel : 12€ à 1200€

## Institut de Culture Musicale

Depuis 1988, l'ICM est la première école de musique spécialisée dans les cours au domicile de particuliers, de collectivités et d'entreprises. ICM est agréé par la FFEA (Fédération Française de l'Enseignement Artistique).

Cours de musique

1 impasse Reille

Lieux d'activité : à domicile et en collectivités

01 40 38 08 58

**icm-association.fr**

Jeunes enfants, Enfants, Adolescent-e-s, Adultes

Découverte, Débutant, loisir, Amateur, compétition, Confirmé

Accueil des personnes en situation de handicap

Atelier en collectivités : 311€/an

## Kalédoïk

Cours de musique, animation de quartier, ateliers 10, rue Francis de Préssensé.

Lieux d'activité : chez les profs chez les élèves, dans des locaux loués, salle de concerts

01 45 40 84 21

**kaleidoik.fr**

Jeunes enfants, Enfants, Adolescent-e-s, Adultes

Découverte, Débutant, loisir, Amateur, compétition, Confirmé

Accueil des personnes en situation de handicap

Tarif annuel : de 368€ à 1590€

## L'apprenti musicien

Cours de musique et chant, stages, interventions scolaire, concerts.

34 rue de la Sablière

01 42 41 44 31

**apprenti-musicien.com**

Jeunes enfants, Enfants, Adolescent-e-s

Découverte, Débutant, loisir, Amateur, compétition, Confirmé

Accueil personnes avec troubles du comportement, malentendantes, malvoyantes...

Tarif annuel : à partir de 500€

## La Sirène, orchestre d'harmonie de Paris

La Sirène, orchestre d'harmonie... un peu d'histoire

Créée en 1874, La Sirène est l'un des plus anciens orchestres d'harmonie amateur indépendant de la capitale. Cette institution musicale s'inscrit à la croisée des styles musicaux : classique, jazz,

musiques de film... et s'attache à conserver ses missions originelles : la préservation et la mise en valeur de la pratique musicale amateur à Paris

l'éducation musicale populaire la défense de la

musique française et de la création contemporaine. Comptant à l'origine une dizaine de musiciens, elle accueille au début du XX<sup>e</sup> siècle plus de 140 instrumentistes se produisant dans de nombreuses manifestations en province et à l'étranger, La Sirène jouit alors d'une renommée certaine. En 1995, La Sirène décide de réaffirmer son rôle d'ambassadeur de l'orchestre d'harmonie de tradition française et nomme alors Fabrice Colas au poste de directeur musical ayant pour mission de redonner vie à l'ensemble et d'en faire une harmonie dynamique et de qualité. Grâce à un travail soutenu, La Sirène a vu ses effectifs et sa qualité musicale progresser d'année en année. Aujourd'hui, l'orchestre compte plus de soixante-dix musiciens amateurs et est dirigé par Grégoire Michaud. Installée dans le 14<sup>e</sup> arrondissement, l'auditorium de La Sirène est également un lieu de répétition pour les différents ensembles amateurs et professionnels de la capitale. L'association porte aujourd'hui le projet de reconstruction de ses espaces afin d'en faire un lieu culturel au service des musiciens et ancré sur son territoire.

Répétitions, concerts  
20, rue Dareau

Lieu d'activité : Le temps des travaux : cité scolaire Gabriel Fauré, avenue de Choisy, Paris 13  
06 66 96 19 29

#### **lasirenedeparis.fr**

Adolescent-e-s, Adultes  
Amateur, compétition, Confirmé  
Accueil PMR  
Tarif annuel : 50€

#### **L'Atelier du Ricochet**

Cours de piano hebdomadaires, stages semaine, cartes forfait 5 ou 10 cours  
117, boulevard Jourdan  
contact@latelierduricochet.fr  
09 53 66 36 59

#### **latelierduricochet.fr**

Enfants, Adolescent-e-s, Adultes  
Découverte, Débutant, loisir, Amateur, compétition, Confirmé  
Tarif annuel : à partir de 180€ le trimestre, de 95€ à 320€ la carte forfait, de 90 à 160€ le stage semaine

#### **Milado**

Éveil musical, piano, solfège ludique.

Cours

3, place de Séoul

06 19 75 90 18

rebtay3@yahoo.fr

Jeunes enfants, Enfants, Adolescent-e-s

Découverte, Débutant, loisir

Accueil PMR

Tarif annuel : de 420€ à 750€

#### **Musique en Mouvement**

Initiation Musicale Willems (3 à 6 ans), Formation

Musicale Willems (7 à 12 ans), Chorale (5 à 12 ans),

Cours de Musiques Actuelles (Adolescents), Cours

d'Instruments (Piano, Violon, Guitare, Saxophone)

36, rue Gassendi,

06 13 22 07 22

#### **musique-en-mouvement.asso.fr**

Jeunes enfants, Enfants, Adolescent-e-s, Adultes

Débutant, loisir, Amateur, compétition

Tarif annuel : de 450€ à 1000€

### **NUMÉRIQUE**

#### **Code Code Codec**

Programmation, Robotique, Codage, 3D, Inclusion numérique.

Cours périscolaires, Stages de vacances,

Permanences numériques, Formation Professionnelle

3, rue Pierre Larousse

Lieux d'activité : 3 rue Pierre Larousse, Centre Paris

Anim' Marc Sangnier

01 82 28 30 66 - **codecodecodec.com**

Enfants, Adolescent-e-s, Adultes

Découverte, Débutant, loisir, Amateur, compétition,

Confirmé

Accueil des personnes TDAH, TSA

Tarif annuel : 450€



# SPORTS



UNE OFFRE SPORTIVE ENRICHIE POUR SE RE-METTRE AU SPORT P. 142 / PARIS SPORT LIBERTÉ P. 143 /  
PARIS SPORT HANDICAP P. 144 / PARIS SPORT VACANCES (PSV) P. 144 / PARIS SPORT SANTÉ P. 145 /  
PARIS SPORT APRÈS L'ÉCOLE P. 146 / LES ÉQUIPEMENTS DU 14<sup>e</sup> P. 147 /  
LES CENTRES PARIS ANIM' P. 148 / LES ASSOCIATIONS SPORTIVES P. 149



## UNE OFFRE SPORTIVE ENRICHIE POUR SE RE-METTRE AU SPORT

Faciliter la pratique du sport gratuitement, pour toutes et tous quel que soit l'âge, les bienfaits pour la santé de la pratique régulière d'une activité physique sont avérés : réduction du risque de maladies, meilleure respiration, accroissement du capital osseux et musculaire, bien-être général, évacuation du stress, etc.

Par ailleurs, même si la démocratisation du sport a beaucoup progressé, la pratique sportive n'échappe pas aux facteurs discriminants de nature économique, sociale ou culturelle. De nombreux publics sont éloignés de la pratique sportive : les femmes, les personnes en situation de handicap, les seniors, les catégories socio-professionnelles modestes, etc.

Dans ce contexte, la Ville de Paris agit en prévention primaire sur tous les déterminants d'une vie plus

active et saine : qualité de l'air, espaces verts, mobilités actives, soutien au mouvement sportif, et développement d'offres sportives adaptées à tous les publics et tous les âges de la vie. En prévention secondaire, Paris Sport Nutrition et Sport après Cancer proposent des activités sportives permettant de s'intégrer dans des parcours de soins pour les personnes atteintes de pathologies graves et chroniques.

# PARIS SPORT LIBERTÉ

## PARIS SPORT SENIORS

La Ville de Paris propose de nombreuses activités gratuites aux plus de 55 ans dans le cadre du dispositif « Paris Sport Séniors ». Gymnastique douce, marche nordique, aquagym, etc. Inscription première quinzaine de septembre.

Paris Sport Seniors, c'est 26 activités proposées sur 78 sites... Plus de 280 créneaux et plus de 5300 places pour une année de pratique sportive encadrée...

Ces activités d'entretien et de bien-être sont organisées et animées par les éducateurs et les éducatrices sportifs de la Ville d'octobre à juin. En septembre, c'est l'occasion d'accéder à la pratique sportive ou de faciliter un retour vers cette pratique.

Inscriptions première quinzaine de septembre.

## PARIS SPORT DIMANCHE

Le dispositif Paris Sport Dimanches propose des activités d'initiations sportives gratuites, sans inscriptions, effectuées dans l'espace public, dans les parcs ou stades parisiens se déroulant le dimanche de 10h à 12h au Parc Montsouris

Les activités sont à destination d'un public adulte.

Deux types de PSD sont à distinguer, les PSD « estivaux » fonctionnant de mai à octobre, pilotés par le SGSE et animés en partenariat avec le CNOSE, et les PSD « annuels » fonctionnant toute l'année en dehors des vacances scolaires pris en charge par la filière sportive

Inscription sur [Paris.fr](http://Paris.fr) ou 39 75

## PARIS SPORT FAMILLES

Les samedis et dimanches, profitez d'activités sportives encadrées gratuites avec vos enfants. Parcours de motricité, éveil et gym, badminton, baby athlé, tennis de table, jeux de ballons...découvrez le programme de Paris Sport Famille !

L'offre Paris Sport Famille permet aux parents et à leurs jeunes enfants, de 3 à 7 ans, de découvrir et pratiquer de nombreuses activités gratuites et ludiques dans les gymnases le samedi ou dimanche, matin et/ou après-midi.

Pas de réservation nécessaire pour participer à l'offre Paris Sport Famille mais ce dispositif est proposé dans la limite des places disponibles dans chaque arrondissement, le samedi ou le dimanche.

L'inscription se fait sur place tout au long de l'année, sans engagement sur la durée. La participation réservée aux familles parisiennes est gratuite.

Seule contrainte, la présence d'au moins un parent est nécessaire !

Inscription sur place dans les équipements suivants :  
Piscine Didot 22 rue George Lafenestre  
Piscine Aspirant Dunand 20 rue Saillard  
Gymnase Alice Milliat 11 ter rue d'Alésia

## PARIS SPORT DE PROXIMITÉ

Le dispositif Paris sport de proximité propose des activités sportives gratuites destinées à un public de jeunes ados et adultes organisées par la filière sportive terrestre selon les particularités des territoires Parisiens.

Ce dispositif correspond aux anciens dispositifs Sport Découverte Proximité (SDP) et Sport Découverte Initiation (SDI), répondant au besoin local de médiation par le sport.

Les marchés des Centres Sport Découverte (CSD) sont intégrés au Paris Sport de Proximité.

Inscription sur place auprès des éducateurs du stade Élisabeth 7, avenue Paul Appell



# PARIS SPORT HANDICAP

La Ville de Paris s'est engagée à favoriser la pratique sportive de proximité en direction des personnes en situation de handicap mental ou de handicap physique depuis 2010. Paris Sport Handicap se décline en 3 dispositifs :

- les « Centres Sport Adapté » (CSA), effectués en partenariat avec le Comité Départemental de Sport Adapté (CDSA 75), s'adressant à un public de jeunes ou d'adultes en situation de handicap mental;
- les « Centres Handi Jeunes », effectués en partenariat avec le Comité Départemental Handisport (CDH 75), s'adressant à un public de jeunes porteurs de handicap moteur et/ou sensoriel;
- les Centres pour Sourds et Malentendants, s'adressant à tous les Parisiens sourds/malentendants adhérents ou non d'une association sourde parisienne.

Pour les jeunes et adultes en situation de handicap mental et/ou moteur et les jeunes et adultes sourds et malentendants.

Pour l'inscription d'un enfant ou d'un adulte, vous devez contacter la direction de la jeunesse et des sports (nicolas.jacob@paris.fr) qui vous renseignera en fonction de votre demande et pourra orienter la demande d'inscription auprès du Comité

départemental de Sport Adapté de Paris ou le Comité Handisport (pour obtenir la liste des clubs adaptés).

Gymnase Alice Milliat

11 ter, rue d'Alésia

Activités : Parcours de motricité et badminton adultes

Jours : les dimanches

Horaires : 10h-12h

# PARIS SPORT VACANCES

## LES STAGES SPORTIFS

Le dispositif Paris Sport Vacances propose de nombreuses activités sportives pour vos enfants, de 7 à 17 ans, pendant les vacances. Basket-ball, rugby, football, cirque... il y en a pour tous les goûts ! Chaque année, environ 20 000 enfants sont accueillis sur près de 1 200 stages.

En fonction des stages, des tranches d'âges plus précises sont établies.

Les encadrante-s sont des éducateurs et éducatrices sportifs diplômé-e-s.

Ces stages se déroulent du lundi au vendredi (sauf jours fériés) selon les deux formats suivants :

-Stage journée – de 9h à 17h (repas compris) – payant selon le quotient familial.

Stage demi-journée – de 9h à 12h et/ou de 14h à 17h – gratuit.

Chaque stage propose une (ou deux) discipline, à une tranche d'âge précise, sur un centre sportif de la

Ville de Paris pour un nombre d'enfants défini, pendant une semaine. Des stages multisports sont également proposés en format gratuit.

Inscription sur **Paris.fr** ou 3975

## STAGES « SPORT ET CULTURE »

La Ville de Paris propose des stages « Paris Sport Vacances + Culture ». Au programme : activité sportive et activité culturelle !

Les stages sont encadrés par des éducateurs et éducatrices sportifs et des intervenants de l'établissement culturel partenaire.

Ce dispositif est proposé dans le cadre de l'Olympiade culturelle, qui prépare l'arrivée des Jeux Olympiques et Paralympiques 2024, à travers un programme culturel faisant dialoguer l'art et le sport.

Inscriptions sur **Paris.fr** ou 39 75





# PARIS SPORT SANTÉ

## ACTIVITÉS PHYSIQUES ADAPTÉES (APA)

Dispositif gratuit, en partenariat avec Maison médicale de santé (19<sup>e</sup>) animé avec la Direction de la santé publique qui permet à des personnes porteuses d'une pathologie chronique de pratiquer une activité physique adaptée. Les patiente-s sont dirigé-e-s par leur médecin prescripteur (réseaux hôpitaux ou médecin traitant) vers PSN qui procède à l'inscription et les dirige vers les créneaux identifiés de la DJS. Les créneaux sont encadrés par la filière sportive.

Pour le 14<sup>e</sup>, un partenariat DJS et centre de santé Tisserand avec le Docteur Gras. Prise de rendez-vous par téléphone.  
92 rue de Gergovie  
01 45 39 49 29

## SPORT APRÈS CANCER

Cette collaboration avec la Ligue contre le cancer et la CAMI (Fédération Sport et Cancer) propose des activités physiques adaptées à des personnes en rémission de maladie et en reprise d'activités (16 créneaux dans 6 arrondissements).

Pour le 14<sup>e</sup>, un partenariat DJS et le centre de santé Tisserand avec le Docteur Gras. Prise de rendez-vous par téléphone.

92 rue de Gergovie  
01 45 39 49 29



# PARIS SPORT APRÈS L'ÉCOLE

## MERCREDIS DU SPORT (MDS)

Le mercredi après-midi pendant la période scolaire, les enfants âgés de 6 à 11 ans peuvent pratiquer une vingtaine de disciplines et participer à des rencontres interscolaires, en partenariat avec l'Union sportive de l'enseignement primaire (USEP).

Les mercredis du sport permettent de favoriser la pratique sportive des enfants d'école élémentaires, âgés de 6 à 11 ans (CP au CM2), notamment au travers de rencontres sportives.

Réalisé en partenariat avec l'Union Sportive de l'enseignement du Premier Degré (USEP), ce dispositif se déroule tous les mercredis de 13h30 à 16h30, hors vacances scolaires et jours fériés, de mi-septembre à fin juin. Les horaires sont variables en fonction des établissements.

Les sports collectifs tels que le football, le basket-ball et le handball sont particulièrement demandés, avec également une pratique féminine. Les activités se déroulent dans les centres sportifs ou dans les locaux de l'école et sont différentes selon les sites et les associations.

Les inscriptions sont directement gérées par les responsables des centres des mercredis Sport et les tarifs sont fixés en fonction du quotient familial (de 6 à 270 € par an).

## ATELIERS BLEUS SPORTIFS (ABS)

Les ateliers bleus sont des ateliers sportifs pour les enfants scolarisés, âgés de 6 à 11 ans (CP au CM2). Ils ont pour but l'initiation des enfants des écoles élémentaires à des sports peu ou pas du tout pratiqués.

Ils se déroulent les lundis, mardis, jeudis et vendredis, de 16h30 à 18h, hors vacances scolaires et jours fériés, de fin septembre/début octobre à la fin de l'année scolaire, pour un maximum de 30 séances.

Ce dispositif, mis en place en partenariat avec l'Union Sportive de l'Enseignement du Premier degré (USEP), propose aux enfants plus de 400 disciplines variées parmi lesquelles : tennis de table, judo, basket, danse, cirque...

Les activités sont regroupées en cinq thèmes majeurs :

- les arts du spectacle
- la musique
- l'anglais
- les arts plastiques et la découverte du patrimoine
- la culture scientifique et le monde de l'image

Et en six groupes de sports :

- les sports collectifs : football, basket ball, flag football, volley ball, hand ball ...
- les sports de raquettes : tennis de table, tennis, badminton...



- les sports de combat : judo, karaté, boxe française, lutte, taekwondo, escrime ...
- les sports individuels et divers : rollers, gymnastique, natation, tir à l'arc, escalade, athlétisme...
- le cirque et les diverses danses : cirque, danse, danse africaine, danse hip-hop, capoeira...
- les sports de l'esprit : échecs, jeu de dames

Les activités se déroulent dans les locaux de l'école ou à proximité, dans les centres sportifs et sont organisés en lien avec les directeurs d'écoles. L'inscription est annuelle et est gérée par les directeurs d'école.

Les familles s'acquittent d'un forfait mensuel, via facil'familles, selon leur quotient familial (10 tarifs de 0.71 à 26.80 € par mois).

## LES ÉQUIPEMENTS DU 14<sup>e</sup>

### GYMNASES

#### Alésia

99, rue d'Alésia  
01 45 42 82 00

#### Alice-Milliat

11 ter, rue d'Alésia.  
01 53 62 40 45

#### Auguste-Renoir

207, rue Raymond Losserand  
01 45 39 36 32

#### Cange

11, rue de Cange.  
01 45 42 39 02

#### Commandant Mouchotte

31, rue du Commandant Mouchotte  
01 43 27 25 79

#### Didot

20, avenue Georges Lafenestre  
01 45 39 89 35.

#### Élisabeth E

7, avenue Paul Appell  
01 45 40 78 39

#### Guilleminot

22, rue Guilleminot  
01 43 27 90 95

### **Huyghens**

10, rue Huyghens  
01 43 20 67 64

### **Jules Noël**

3, av. Maurice d'Ocagne  
01 45 39 54 37

## **PISCINES**

### **Aspirant Dunand**

20, rue Saillard  
01 53 90 24 70

### **Didot**

22, avenue Georges Lafenestre  
01 45 39 89 29

### **Armand Massard**

66, bd du Montparnasse  
01 45 38 65 19

### **Piscine Jeanne et Thérèse Brulé**

1, place Edith Thomas  
01 79 35 75 00

## **STADES**

### **Cité internationale universitaire / Stade ouest / stade est**

42, boulevard Jourdan

### **Centre sportif Didot**

18, av. Marc-Sangnier  
01 45 39 89 35.

### **Centre Sportif Élisabeth**

7, avenue Paul Appell  
01 45 40 78 39.

### **Centre Sportif Jules Noël**

3, av. Maurice d'Ocagne  
01 45 39 54 37.

### **Espace sportif Rosa Parks**

2, rue du Moulin des Lapins  
01 53 90 24 75

### **Skate parc couvert Jules Noël**

3, av. Maurice d'Ocagne  
01 45 39 54 37

### **Tennis Atlantique Jardin de l'Atlantique Montparnasse Bienvenue**

25, allée du Capitaine Dronne 75015 Paris

### **Tennis Commandant Mouchotte**

31, rue du Commandant Mouchotte  
01 43 27 25 79

### **Tennis Élisabeth**

7-15, av. Paul-Appell  
01 45 40 55 88

### **Institut national du judo**

21, av. de la Porte de Châtillon  
01 45 43 58 99



# **LES CENTRES PARIS ANIM'**

Ouverts à tou-te-s, Parisien-ne-s ou non, les 50 centres Paris Anim' sont répartis sur tout le territoire parisien offrent une large palette d'activités, d'animations et de spectacles à tarifs préférentiels.

Avec plus de 400 activités proposées dans de nombreux domaines – danse, sport, arts du spectacle, théâtre, artisanat, musique, informatique, multimédia, environnement, etc. l'offre culturelle et d'activités de loisirs proposée par les centres Paris Anim' concerne plus de 60 000 personnes chaque année. La plupart des centres réservent un accueil particulier aux jeunes de 14 à 25 ans grâce à des espaces dédiés, des animateur-ric-e-s et informateur-ric-e-s jeunesse à l'écoute et disponibles pour monter des projets avec eux, et des activités spécifiques

Véritables lieux de convivialité, ils organisent

également des fêtes de quartier, des rencontres, des projections, des conférences, des débats qui attirent des parisien-ne-s de tous âges et de toutes conditions dans une ambiance amicale et chaleureuse à laquelle veillent des équipes d'animation particulièrement impliquées et motivées. Ouverts toute l'année, ces mêmes centres proposent pendant les vacances scolaires des stages, des sorties et des séjours permettant, notamment, aux plus jeunes, de découvrir de nouveaux horizons. De nombreux centres disposent de salles de spectacles parfaitement équipées et présentent une

programmation variée de qualité : jeune public, théâtre, humour, concert...

La mise à disposition de salles de répétition et de studios d'enregistrement rencontre aussi un réel succès auprès des musiciens et des jeunes groupes parisiens.

Quant aux espaces d'exposition dont disposent bon nombre d'équipements et qui accueillent en priorité les jeunes créateurs parisiens, ils participent également à la vie des centres et à l'animation des quartiers.

Centre Paris Anim' Marc-Sangnier

20, av. Marc-Sangnier.

01 45 41 00 96

contact@casdal14.org

**animvercingetorix.fr**

Activités sportives : cuisse-abdo-fessiers, gymnastique rythmique, fitness, hatha yoga, pilates, stretching, gym dynamique, cardio kick-boxing, éveil sportif et multisport (3-8 ans).

Arts martiaux : jujitsu, fujitsu brésilien, taïso self-défense, judo, gym forme, sport chanbara, kata, tai-chi-chuan, taekwondo, avci wing tsun & escrime.

Centre Paris Anim' Angel Parra

181-183, rue Vercingétorix

01 56 53 53 53

contact@casdal14.org

**animvercingetorix.fr**

Activités sportives : escalade, cuisse-abdo-fessiers, fitness, pilates, gym tonie, gym souplesse.

Arts martiaux : qi gong, avci wing tsun & escrime, capoeira, hatha yoga.

Centre Paris Anim' Montparnasse

26 allée du Chef d'escadron de Guillebon

01 43 20 20 06

infos@montparnasse.paris-anim.org

**animvercingetorix.fr**

Arts plastiques : art et sens, dessin, BD-manga, dessin naturaliste.

Contes

Multimédia : photo numérique, vidéo, film d'animation, pocket films

Théâtre d'enfants



## LES ASSOCIATIONS SPORTIVES

Fédérant la grande majorité des associations sportives de l'arrondissement, l'Office du Mouvement Sportif (OMS14), hébergé par la Mairie du 14<sup>e</sup>, avec laquelle il entretient un dialogue permanent et fructueux, a pour vocation principale, en liaison avec elle, de susciter, encourager et soutenir toutes les initiatives cherchant à développer l'éducation physique et sportive et la pratique du sport dans notre arrondissement. Il établit un lien étroit entre les nombreux clubs du 14<sup>e</sup>, sur lesquels vous trouverez ici une information détaillée, dont la présence permet d'offrir à ceux qui fréquentent notre arrondissement, à proximité immédiate de leur travail ou de leur domicile, une très large palette d'activités sportives pour la pratique de leur sport favori ou la découverte

de nouvelles disciplines. Vous pouvez également nous contacter directement en nos bureaux de la mairie annexe au 26, rue Mouton-Duvernet (01 43 95 09 01) où nous assurons chaque lundi une permanence de 18h à 19h30. Vous trouverez aussi des informations précises sur l'ensemble des clubs et sur leurs manifestations en consultant notre blog :

**oms14.fr**

En espérant vous voir nombreux dans nos stades et gymnases ! Excellente année sportive.

François DENIS, Président de l'OMS 14.

01 53 62 40 45.

### OMS (Office du mouvement sportif) du 14<sup>e</sup>

Association loi 1901, l'OMS est une structure de concertation et de propositions qui au sein de son territoire (arrondissement) est au service de la

population pour contribuer au développement de l'éducation physique et sportive et du sport.

Annexe de la Mairie 26, rue Mouton-Duvernet

Le lundi de 18h30 à 19h30

**oms14.fr**

## ARTS MARTIAUX

### ADAN

Aïkido

Cours et stages

156 Avenue André Maginot - 94400 Vitry-sur-seine

Lieux d'activité : Centre sportif Rosa Parks - 2 Rue du

Moulin des Lapins, (lundi) / Salle Guillemot - 22, Rue

Guillemot, (mercredi)

06 03 95 14 63

**budoadan.wordpress.com**

Enfants, Adultes

Découverte, Débutant, loisir, Amateur, compétition,

Confirmé

Tarif annuel : de 291€ à 391€

### CECICA Capoeira

Cours de Capoeira

153 rue d'Alésia

Lieu d'activité : Gymnase Rosa Parks

06 98 06 53 88

**courscapoeiracecica.com**

Enfants, Adolescent-e-s, Adultes

Découverte, Débutant, loisir, Amateur, compétition,

Confirmé

Accueil des personnes en situation de handicap possible

Tarif annuel : 200€

### KAMI

Cours de karaté enfants adultes

14 rue Montholon 75009 Paris

Lieu d'activité : Salle des sports de la rue Guillemot

06 63 94 63 35

**kami-shoto.com/page/644933-presentation**

Enfants, Adolescent-e-s, Adultes

Découverte, Débutant, loisir, Amateur, compétition,

Confirmé

Tarif annuel : de 300€ à 380€ selon la catégorie d'âge

### KINOMICHI Contact et Energie

Cours de KINOMICHI

140 Avenue de la République 92120 Montrouge

Lieux d'activité : Cité Universitaire / Maison du Japon,

7 C Bd Jourdan,

06 23 71 70 06

**kinomichi-alesia.blogspot.com**

Adolescent-e-s, Adultes

Découverte, Débutant, loisir, Confirmé

Tarif annuel : de 120€ à 200€ pour 30 heures de cours

### Union Française du Progressive Wing-Tsun System

Enseignement du Wing-Tsun l'art martial chinois de la lignée de Ip Man : rapidité, efficacité, fluidité.

Enseignement par le Dai-Sifu Claude, professeur le plus haut gradé de France en Wing-Tsun.

Cours collectifs, Stages, Cours privés, Compétitions,

Formation de professeurs

31, rue Paul Fort

Lieu d'activité : Wingsun Dai-Sifu Claude, Porte d'Orléans

06 67 04 38 06

**wingsun-daisifuclaude.com**

Enfants, Adolescent-e-s, Adultes

Découverte, Débutant, loisir, Amateur, compétition,

Confirmé

Cours collectifs : de 300€ à 450€ à l'année

(paiement en plusieurs fois possible)

### ARMORIQUE

Judo

Cours annuels

51 rue d'Alésia

Lieux d'activité : Gymnase Huyghens le jeudi,

Elisabeth le vendredi, Guillemot ou rase parks le vendredi

06 63 14 08 64

**armo-sports.fr**

Enfants, Adolescent-e-s

Débutant, loisir, Confirmé

Tarif annuel : 260€

### ANDS Judo

Cours de judo

Salle de sport au 22 rue Guillemot

06 19 52 96 46

**andsjudo.fr**

Jeunes enfants, Enfants, Adolescent-e-s, Adultes

Découverte, Débutant, loisir, Amateur, compétition,

Confirmé

Accueil PMR

Tarif annuel : 350€

### Judo club Alesia

Cours stages compétitions

3, villa d'Orléans

06 60 25 04 01

**JudoClubAlesia.com**

Jeunes enfants, Enfants, Adolescent-e-s, Adultes

Découverte, Débutant, loisir, Amateur, compétition,

Confirmé

Accueil de personnes autistes

Tarif annuel : 350€

## As Action Jeunesse

Judo - baby judo - Ecole du cirque - danse  
74, rue Clisson 75013 Paris  
Lieux d'activité : Gymnase Guillemot - Gymnase  
Rosa Park  
06 03 06 40 51

### **action-jeunesse.com**

Jeunes enfants, Enfants, Adolescent-e-s  
Découverte, Débutant, loisir  
Malvoyant, malentendant  
Tarif annuel : 255€

## Association Florimont

Pôle Jeunesse  
Information, animations sportives et culturelles et  
accompagnement de projets jeunes  
Espace Maindron, 6 bis rue Hippolyte Maindron,  
06 33 04 24 54

### **assoflorimont.fr**

Adolescent-e-s, Adultes  
Gratuit

## Nippo Budo Club

Karaté, Kobudo, Connexion Corporelle  
Cours et stages  
Gymnase Rosa Parks - 2 rue du Moulin des Lapins  
06 27 12 15 94

### **nipponbudoclub.com**

Adolescent-e-s, Adultes  
Débutant, loisir, Confirmé  
Tarif annuel : de 450€ à 550€

## Lutece Shotokan Ryu Dojo

Pratique du karaté shotokan, initiation au karaté  
contact, initiation au karaté shorin ryu  
Pratique loisirs pratique compétition éventuelle  
préparation aux passages de grades fédéraux  
20 avenue Sangnier

Lieux d'activité : 58 rue Ripoche (école de karaté  
mercredi) - 20 avenue Sangnier (jeudi 19h - vendredi  
19h30)- Institut du judo cours vétérans (mercredi 18h  
06 83 13 45 52

Enfants, Adolescent-e-s, Adultes  
Débutant, loisir, Amateur, compétition, Confirmé  
Tarifs annuel : 301€ pour adultes et ados – 210€ pour  
les enfants jusqu'à 14 ans

## Association SEIZA - Modern Tahtib

Pratique du Modern Tahtib, art martial égyptien de  
combat de bâton accompagné de rythmes de  
percussions  
Cours hebdomadaires en gymnase et en extérieur,  
stages trimestriels  
MVAC14 - 22 rue Deparcieux

Lieux d'activité : Parc Montsouris, Gymnase Élisabeth  
06 03 74 25 02

### **clubseiza.fr**

Enfants, Adolescent-e-s, Adultes  
Découverte, Débutant, loisir, Amateur, compétition,  
Confirmé  
Tarif annuel : de 200€ à 300€

## Jiseï Taïchi

Cours de Qi Gong, Taichi Chuan  
37 Avenue Ernest Reyer  
Lieu d'activité : Centre sportif Rosa Parks

### **jiseitaichi.com**

Adultes  
Débutant, loisir, Confirmé  
Tarif annuel : 185€

## Association dojeunes

Sport 3 à 6 ans et 6/9 ans  
Éveil sport et multisport  
1, rue du Colonel Monteil  
Lieu d'activité : Gymnase Rosa Parks  
01 76 53 97 75

### **dojeunes.fr**

Jeunes enfants, Enfants, Adolescent-e-s  
Découverte  
Accueil des personnes en situation de handicap  
Tarif annuel : 305€

## Institut de Taekwondo

Promouvoir et développer le Taekwondo Traditionnel  
et les arts martiaux coréens  
Cours et stages de Taekwondo Traditionnel et des  
arts martiaux coréens  
56, rue Stendhal 75020 PARIS  
Lieux d'activité : Centre Sportif Mouchotte, Stade  
Jules Noël, Gymnase Cange  
06 60 19 31 22

### **instituttaekwondo75.com**

Adolescent-e-s, Adultes  
Débutant, loisir, Amateur, compétition, Confirmé  
Tarif annuel : de 265€ à 295€

## RogueKwon

Taekwondo  
Cours loisir et compétition tout public  
33 Rue du Laos 75015 Paris  
Lieu d'activité : 58 rue Maurice Ripoche  
06 38 57 84 05

### **roguekwon.com**

Jeunes enfants, Enfants, Adolescent-e-s, Adultes  
Découverte, Débutant, loisir, Amateur, compétition,  
Confirmé  
Tarif annuel : à partir de 250€



### Wudang San Bao

Tai Chi Chuan

Cours, stages

92 rue d'Alésia

Lieu d'activité : Salle de gymnastique du lycée

François Villon Paris 14<sup>e</sup>

06 86 46 51 25

[wudangsanbao.com](http://wudangsanbao.com)

Adultes

Débutant, loisir, Amateur, compétition, Confirmé

Accueil des personnes malvoyantes

425€ adhésion au club, licence fédérale et enseignement

### Taiji Yang Riv'Gauche

Cours, stages de Taiji Quan

MVAC14 - BL44, 22 rue Deparcieux

Lieux d'activité : Gymnase Rosa Parks, 14<sup>e</sup> arrondissement ; Jardin du Luxembourg

07 68 10 26 35

[taijirivegauche.fr](http://taijirivegauche.fr)

Adolescent-e-s, Adultes

Découverte, Débutant, loisir, Confirmé

Tarif annuel : Adhésion + licence FAEMC : 62€ / an ; cours 100€ / trimestre (ou 70€ pour les étudiants et demandeurs d'emploi)

### EPY CENTRE (ÉTUDE ET PRATIQUE DU YOGA)

Enseignement du hatha yoga à tous publics

Cours - Stages et (Conférences)

58, Rue Maurice Ripoche Paris

06 75 03 85 48

[epy-centre-yoga.com](http://epy-centre-yoga.com)

Adultes

Découverte, Débutant, loisir, Confirmé

Malvoyant et malentendant

Cours à l'unité = 25€ - forfait trimestriel 1cours/ semaine = 195€ - forfait annuel 1cours/semaine = 465€ - forfait cours illimités 300€ à 800€

### Les petits lutins de l'art

Centre d'art-thérapie pour enfants de 3 à 12 ans

Art-thérapie, musicothérapie, drama-thérapie,

danse-thérapie, modelage

26-30, rue de la Tombe Issoire

01 84 19 22 44

[lespetitslutinsdelart.com](http://lespetitslutinsdelart.com)

Jeunes enfants, Enfants

Nous proposons également des ateliers adaptés pour les enfants avec TSA, TED, notamment.

Tarif : Selon quotient familial

### SU SHIATSU

Ateliers, rencontres et formations, en Shiatsu, Qi

Gong, Aunkai.

22, rue Deparcieux,

06 61 20 43 72

[sushiatsu.fr](http://sushiatsu.fr)

Adultes

Découverte, Débutant, loisir, Confirmé



Accueil des personnes en situation de handicap en fonction des activités  
Tarif annuel : 375€

### Les sens d'être

Sophrologie, méditation  
Cours ateliers à thème (lâcher prise, gestion émotions, problème de poids...) accompagnement cancer....  
23, rue Lalande  
06 67 72 77 98

### lessensdetre.wordpress.com

Enfants, Adolescent-e-s, Adultes  
Découverte, Débutant, loisir, Amateur, compétition, Confirmé  
Accueil des personnes malentendantes et malvoyantes  
Tarif annuel: de 350€ à 500€

### École de Cirque Flip Flap

École de Cirque  
Cours, Stages  
10, rue Cabanis  
09 52 29 74 49

### flip-flap-circus.org

Jeunes enfants, Enfants, Adolescent-e-s  
Débutant, loisir, Confirmé  
Tarifs : 580€/1h, 690€/1h30

## ASSOCIATIONS SPORTIVES SCOLAIRES

### Association Sportive et Culturelle École Antoine Chantin

Multisports  
École élémentaire 20 rue Antoine Chantin  
07 83 35 86 17  
asceac@gmail.com  
Enfants  
Découverte  
Tarif annuel : 140€

## ATHLÉTISME TRIATHLON

### Courir pour le plaisir by Benoit Cesar

Course de demi-fond – piste en route, cross-coutry, trail, 100km  
Course avec préparation physique et spécifique  
212 bis, rue de Charenton 75012 Paris  
Lieu d'activité : Stade Elisabeth  
06 15 76 26 15

### courirpourleplaisir.fr

Adolescent-e-s, Adultes  
Découverte, Amateur, compétition, Confirmé  
Accueil des personnes malentendantes et autistes et en situation de handicap léger  
Tarif annuel : de 170€ à 250€

### Racing Multi Athlon

Triathlon, pentathlon moderne, athlétisme  
Entrainements, stages  
Centre sportif Emile Anthoine 9 Rue Jean Rey, 75015 Paris  
Lieux d'activité : Paris 14, Paris 15, Paris 7  
06 18 58 12 51

### rma-paris.fr

Enfants, Adolescent-e-s, Adultes  
Découverte, Débutant, loisir, Amateur, compétition, Confirmé  
Accueil des personnes malvoyantes et à mobilité réduite  
Tarif annuel : de 290€ à 700€

## BIEN-ÊTRE INTÉRIEUR

### COLLECTIF FELDENKRAIS

Méthode Feldenkrais  
Cours collectifs hebdomadaires de la méthode Feldenkrais  
136, rue Championnet 75018 Paris  
Lieux d'activités : Gymnase Guillemot -22 rue Guillemot, Gymnase Huyghens - 10 rue Huyghens  
06 19 14 50 33

### collectif-feldenkrais.fr

Adultes  
Découverte  
Accueil des personnes à mobilités réduites, prothèses, problème de stabilité  
Tarif annuel : 330€

### Barbot (Qi gong)

Qi gong, taiji Quan  
Cours, stage 3h, stage WE, stage 1 semaine en résidence  
15 avenue de Strasbourg, 93130 Noisy-le-Sec  
Lieu d'activité : 9 E Maison du Liban, Cité universitaire internationale de Paris,  
06 77 29 50 72

### barboter.free.fr

Adultes  
Débutant, loisir, Confirmé  
Accueil PMR  
Tarif annuel : voir le site

## Kordiane

Cours et stages de Qi Gong, Tai Chi Chuan Chen, Automassages

Cours, ateliers, stages

MVAC14 - Boîte 118 - 22 rue Deparcieux

Lieux d'activité : Centre sportif Guillemot / Centre sportif Rosa Parks - Paris 14<sup>e</sup>

07 55 60 13 10

**kordiane.org**

Adultes

Découverte, Débutant, loisir, Amateur, compétition, Confirmé

Accueil des personnes en situation de handicap possible

Tarif annuel : de 213€ à 262€

## Les Quatre Piliers

Cours de Tai Chi, Qi Gong, Méditation, Stretching Postural

32 rue Boussingault 75013 Paris

09 51 99 22 14

**quatrepiliers.fr**

Adolescent-e-s, Adultes

Découverte, Débutant, loisir, Confirmé

Cours prévu pour malentendants le lundi

Tarif annuel : 37€ d'adhésion + abonnement annuel de 396€ pour 1 cours hebdomadaire (32 cours), dégressif si plusieurs cours par semaine

## Ateliers de yoga

Cours de yoga

44, rue Beaunier

01 77 16 92 54

**ateliersdeyoga.com**

Adolescent-e-s, Adultes

Découverte, Débutant, loisir, Confirmé

Accueil des personnes en situation de handicap possible

Tarif annuel : de 90€ à 420€

## Yogamania

Cours / stages / retraites Yoga et Pilâtes

7 rue du Maine

Lieux d'activité : 7 rue du Maine, 59 rue Sarrette,

8 rue du Commandant Mouchotte

06 87 53 03 09

**yogamania.fr**

Enfants, Adolescent-e-s, Adultes

Tarif : de 15€ à 24€ le cours

En roues libres (Cyclisme, Skate)



## ASLAA

Cyclisme tandem

Loisirs et compétitions

7 bis, rue du Loing

Lieu d'activité : Stade Jules Noël Paris 14

06 85 75 42 51

[aslaa.org](http://aslaa.org)

Adolescent-e-s, Adultes

Découverte, Débutant, loisir, Amateur, compétition, Confirmé

Accueil des personnes déficientes visuel

Tarif annuel : de 90€ à 205€

## Joy of Living

Sensibilisation à un mode de vie sain et heureux par la diffusion d'outils simples et naturels du quotidien, pour tous : alimentation, yoga, respiration, méditation.

Retraites de 1 à 3 jours, cours de yoga, conférences, traiteur biologique et holistique, programmes solidaires.

5, rue du Docteur Roux 75015 Paris

Lieux d'activité : L'Annexe Mairie 14°, Espace Culturel de Préfaielles sur la côte Atlantique, éco-lieu Arbre aux étoiles en Normandie.

01 48 87 91 17

Adolescent-e-s, Adultes

Découverte, Débutant, loisir, Confirmé

Accueil PMR et personnes malvoyantes et malentendantes

Tarif annuel : 20€

## DANSE

### Dañserien Pariz

Groupe de danse bretonne traditionnelle et chorégraphiée

Répétitions, spectacles, concours

22, rue Delambre - 06 83 58 60 62

[facebook.com/danserienpariz](https://www.facebook.com/danserienpariz)

Adolescent-e-s, Adultes

Amateur, compétition, Confirmé

Tarif annuel : 30€

### Danse Fusion

Danse orientale, bodyform

142, rue du château

Lieu d'activité : 22 rue Guilleminot

06 60 26 58 29

Adolescent-e-s, Adultes

Découverte, Débutant, loisir, Amateur, compétition, Confirmé

Accueil des personnes malentendantes

Tarif annuel : de 275€ à 475€

## Human Dance

Danse Butô (art du mouvement japonais)

Ateliers, stages, conférences

21, avenue du Maine, 75015 - 06 61 14 46 18

[humandance.com](http://humandance.com)

Adolescent-e-s, Adultes

Débutant, loisir, Amateur, compétition, Confirmé

Accueil des personnes malvoyantes

Tarif atelier : 70€ les 5 heures

## American Contra Dance in Paris

Bals « contra danse », un style de danse folklorique et participatif venant de la Nouvelle Angleterre

Bals (en moyenne 5 fois par an)

28, rue Boulard,

Lieu d'activité : Divers grandes salles dans Paris

06 88 58 38 72

[sites.google.com/site/americancontradanceinparis](https://sites.google.com/site/americancontradanceinparis)

Enfants, Adolescent-e-s, Adultes

Découverte, Débutant, loisir, Confirmé

## Caprioara

Danse traditionnelle roumaine

Ateliers hebdomadaires, stages en France et en Roumanie

3, rue Gazan

06 81 82 36 23

[caprioara-danseroumaine.blogspot.com](http://caprioara-danseroumaine.blogspot.com)

Adultes

Débutant, loisir, Confirmé

Tarif annuel : 70€ / 100€

## RavenSquid Ballet Compagnie

Compagnie de Ballet classique et néoclassique

Spectacles, cours de technique, cours de répertoire, ateliers de création, masterclass

85, avenue du Maine - 06 20 64 86 56

[ravensquidballetcompagnie.com](http://ravensquidballetcompagnie.com)

Enfants, Adolescent-e-s, Adultes

Découverte, Amateur, compétition, Confirmé

Accueil de tous les publics (mobilité réduite, malvoyant, malentendant)

Adhésion annuelle 30€

## Association Oyà

Capoeira, Danses afro brésiliennes

Cours, stage

4, rue de la fontaine, Bâtiment A

Lieu d'activité : L'Annexe, 26 rue Mouton Duvernet

06 15 62 98 93

[asso-oya.com](http://asso-oya.com)

Adolescent-e-s, Adultes

Tout public

Tarif annuel : 25€

### Mayari Danse & Bien-être

Des cours 100% féminin pour prendre confiance en soi et explorer sa féminité à travers la danse! Jeudi 19h-20h Ladies' Styling : un cours axé sur la technique chaque mois & Jeudi 20h-21h30 : Ladies' Therapy : un cours axé mouvement et lâcher prise, basé sur l'improvisation guidée et les jeux de connexion.

Cours & Stages

22, Rue Depracieux,

Lieu d'activité : Annexe 14 au 26 rue Mouton-Duvernet - Salle Zambelli 3<sup>e</sup> étage

07 52 08 99 24

**centre-mayari.com**

Adultes

Tarif annuel : Entre 270€ et 385€

### Biodanza France

Biodanza

Cours hebdomadaires, stages, ateliers à thèmes

MVAC 14 – Biodanza boîte 7

22, rue Depracieux

Lieu d'activité :

59 rue Sarrette

06 28 49 35 26

**biodanza-france.com**

Adultes

Accueil PMR et personnes malvoyantes et malentendantes

Tarif annuel : de 590€ à 650€

### Compagnie ACM Ballet Théâtre

Spectacle vivant

Spectacles chorégraphiques hors cadres conventionnels

8, rue Severo

06 60 16 41 56

**compagnie-acm-ballet.org**

Tout public

### Les Danses de la Joie

Pratiques de danse et d'expression corporelle permettant aux femmes de s'épanouir en mouvement tout en découvrant différentes cultures.

Cours, stages, séjours

06 50 10 25 52

contact@thedancesofjoy.com

**thedancesofjoy.com**

Adultes

Débutant, loisir



### LUMY8

Danse Moderne-Atelier chorégraphique-Gym-danse-Pilates-stretching- Gym-douce.

Cours et stages

80, Rue de l'abbé Carton

Lieux d'activité : Gymnase Rosa Parks et Gymnase Guilleminot

01 42 81 48 89 - **lummy8.com**

Adolescent-e-s, Adultes

Découverte, Débutant, loisir, Amateur, compétition, Confirmé

Accueil des personnes malvoyantes

Tarif annuel : 265€ à 450€

### Danse Un Pas à Deux

Danse adaptée aux personnes déficientes visuelles  
Cours, Bals, festivals.

1, Avenue Général Dodds 75012

Lieux d'activité :

Centre Marc Sangnier Paris 14, Gymnase Marie Paradis Paris 10

06 15 62 04 26

Adultes

Découverte, Débutant, loisir

Tarif annuel : 180€

### 3AK

École de Danse

Cours, Démonstration...

MVAC 14 – 22, rue Depracieux

Lieux d'activité : Maison de Cambodge bld Jourdan 14<sup>e</sup>, et Centre Sportif Louis Lumière 20<sup>e</sup>

06 46 16 38 15 - **3AK.fr**



Enfants, Adolescent-e-s, Adultes  
 Découverte, Débutant, loisir, Amateur, compétition,  
 Confirmé  
 Tarif annuel : 30€

### Temps'Danse14

Éveil du tout petit 1/2/3 ans, Éveil Corporel Dansé 4/5  
 ans, Initiation à la danse 6/7 ans, Danse Classique,  
 Contemporaine, Jazz, Street-Dance de 7 à 27 ans.  
 Cours à l'année, stages vacances

43, rue des Thermopyles

Lieux d'activité : Salles de danse Guilleminot, Rosa  
 Parks, Annexe14, Espace Maindron

01 71 60 11 89

### tempsdanse14.fr

Jeunes enfants, Enfants, Adolescent-e-s, Adultes  
 Découverte, Débutant, loisir, Amateur, compétition,  
 Confirmé

Accueil des enfants avec PAI ou PAP

Tarif annuel : de 160€ à 340€ en fonction du quotient  
 familial

### Ten-over Tap

Claquettes, comédie musicale  
 Cours, stages, spectacles, ateliers

134 boulevard Brune Paris 14

01 45 45 18 06

### ten-overtap.monsite-orange.fr

Enfants, Adolescent-e-s, Adultes

Découverte, Débutant, loisir, Confirmé

Accueil possible des personnes en situation de  
 handicap

Tarif annuel : de 300€ à 350€

## EN PISCINE ET SUR LA MER

### Armorique

Natation et aquagym

Cours annuels

51 rue d'Alésia

Lieu d'activité : piscine Aspirant Dunand

06 63 14 08 64

### armo-sports.fr

Enfants, Adolescent-e-s, Adultes

Débutant, loisir, Confirmé

Possibilité d'accueil de personnes avec handicap  
 léger (malentendant)

Tarif annuel : 260€

### Association Archimède

Enseignement de la natation à des adultes et enfants  
 ayant des appréhensions dans l'eau

Cours annuels ou trimestriels, stages aux petites

vacances scolaires

5 rue Olivier Noyer

01 40 52 12 26

### archimede.asso.fr

Jeunes enfants, Enfants, Adultes

Découverte, Débutant, loisir

Accueil des personnes malvoyantes et  
 malentendantes

Tarif annuel : de 260 à 530€

### Hippocampes de Paris

Natation loisirs et Aquagym pour adultes

Entraînements en piscine

190 avenue du Maine

Lieu d'activité : Piscine Armand Massard ( sous la tour Montparnasse)  
06 72 07 55 01

[club.quomodo.com/hippocampesdeparis](http://club.quomodo.com/hippocampesdeparis)

Adultes

Amateur, compétition, Confirmé

Tarif annuel : de 110€ (renouvellement moins de 26 ans) à 170€ (1<sup>ère</sup> inscription, 27 ans et plus)

## ESCALADE, RANDONNÉE

### Armorique

Escalade

Cours, stages et sorties

51 rue d'Alésia

Lieux d'activité : gymnase Alice Milliat et Mouchotte en fonction de l'âge

Tous les mercredis après midi

06 63 14 08 64

[armo-sports.fr](http://armo-sports.fr)

Enfants, Adolescent-e-s

Débutant, loisir, Amateur, compétition, Confirmé

Tarif annuel : 275€

### Club Alpin Français Ile-de-France

Formation à l'autonomie dans la pratique des sports de montagne

Escalade, alpinisme, randonnée, ski de randonnée,

ski de fond, marche nordique, raquettes à neige, glace and dry, trail, parapente, VTT, spéléologie

12 rue Boissonnade

Lieux d'activité : Paris, Ile-de-France, France et

étranger

01 42 18 20 00

[clubalpin-idf.com](http://clubalpin-idf.com)

Enfants, Adolescent-e-s, Adultes

Découverte, Débutant, loisir, Amateur, compétition, Confirmé

Licence annuelle FFCAM : de 51€ à 98€

## GYMNASTIQUE

### 123moov

Pilates / Zumba / Jumping fitness

Cours / Stage

MVAC14 - 22 Rue Deparcieux

Lieu d'activité : 99 rue Alésia

06 23 89 14 47

[123moov.com](http://123moov.com)

Adolescent-e-s, Adultes

Débutant, loisir

Tarif annuel : 300€

### Arethusa

Cours de gymnastique douce et globale

Cours hebdomadaires, ateliers mensuels



18 rue Boyer Barret  
Lieux d'activité : quartiers Pernety / Alésia-Sarrette/  
Brézin-Mairie du 14<sup>e</sup>  
06 08 55 52 17  
Adultes  
Tarif : 15€ le cours si paiement trimestriel / 17€  
si paiement mensuel

### Armo'Forme

Renforcement musculaire  
Gymnastique douce  
Cours annuels  
51 rue d'Alésia  
Lieux d'activité : Gymnase Rosa Parks le lundi et  
Guilleminot le jeudi et vendredi

06 63 14 08 64

**armo-sports.fr**

Adultes  
Débutant, loisir  
Accueil de personnes en situation de handicap léger  
(malentendant, malvoyant)  
Tarif : 9€50/cours

### Armorique

Gymnastique artistique féminine (GAF)  
Cours, stages, compétitions  
51 rue d'Alésia  
Lieux d'activité : gymnase Alice Milliat (mercredi et  
vendredi) et gymnase Huyghens (Jeudi et samedi)

06 63 14 08 64

**armo-sports.fr**

Enfants, Adolescent-e-s, Adultes  
Débutant, loisir, Amateur, compétition, Confirmé  
Accueil des personnes malentendantes  
Tarif annuel : 295€

### Club de Gymnastique volontaire Les Colonnes Paris 14

Gymnastique d'entretien pour seniors  
Cours les lundis, au choix : 9h15-10h15 ou 10h15-11h15  
Lieu d'activité : Gymnase municipal  
22 rue Guilleminot, 01 43 22 83 27  
Adultes  
Tarif annuel : 140€

### En Avant! de Paris

Club de Gymnastique  
Cours, stages, compétitions  
10 rue Huyghens  
Lieux d'activité : Gymnase Huyghens, Gymnase de  
Lacretelle, Gymnase de l'école Alsacienne  
07 66 14 34 80  
**enavantparis.fr**

Jeunes enfants, Enfants, Adolescent-e-s, Adultes  
Découverte, Débutant, loisir, Amateur, compétition,  
Confirmé  
Accueil des personnes en situation de handicap  
Tarif annuel : de 320€ à 640€  
Cours de gymnastique artistique féminine et  
masculine, Gymnastique Rythmique, Baby Gym, Free  
Style Gym (Tricks), Parkour, Trampoline, Gym +  
Lieu d'activité : 10 rue Huyghens  
Jeunes enfants, Enfants, Adolescent-e-s, Adultes  
Découverte, Débutant, loisir, Amateur, compétition,  
Confirmé  
Accueil des personnes en situation de handicap  
(moteur et mental)  
Tarif annuel : de 390€ à 560€

### Gassendiana

Club de gymnastique pour tous les âges, affilié à la  
fédération F.S.C.F. Cours d'éveil gymnique pour les  
enfants entre 4 et 7 ans, de gymnastique artistique  
(aux agrès) à partir de 6 ans et de la gymnastique  
détente pour les adultes.

Lieu d'activité : Gymnase du stade Elisabeth - Porte  
d'Orléans  
06 89 12 36 11 - contact@gassendiana.fr

**gassendiana.fr**

Jeunes enfants, Enfants, Adolescent-e-s, Adultes  
Débutant, loisir, Amateur, compétition, Confirmé  
Possibilité d'accueil dans les sections éveil et  
gymnastique détente selon le degré du handicap  
(sensoriel ou moteur)  
Tarif annuel : de 220 à 350€ selon l'activité et le  
nombre de cours par semaine

### Retraite sportive de Paris

Propose des activités physiques et sportives variées  
à destination des séniors pour préserver leur capital  
santé dans un esprit de convivialité pour lutter contre  
l'isolement de la personne âgée  
Cours et sorties animés par des éducateurs sportifs  
bénévoles ou salariés  
65 Rue du Moulin des Prés 75013 Paris  
Lieux d'activité : Bois de Vincennes et Ile de France  
01 53 80 00 46 - **sport-seniors-paris.com**  
Adultes  
Découverte, Débutant, loisir, Amateur, compétition,  
Confirmé  
Tarif annuel : de 20 à 230€ + 42€ pour la licence



## SPORTS CÉRÉBRAUX (ÉCHECS, BRIDGE)

### R2C2 Échecs Paris 14

Jeu d'Échecs

Cours, Compétitions et jeu libre  
8, rue Maurice Rouvier

Lieux d'activité : 8, rue Maurice Rouvier, 20 rue de Gergovie, 6 bis rue Hippolyte Maindron  
06 10 33 22 00

[r2c2.fr](http://r2c2.fr)

Jeunes enfants, Enfants, Adolescent-e-s, Adultes  
Découverte, Débutant, loisir, Amateur, compétition, Confirmé

Accueil des personnes en situation de handicap  
Tarif annuel : de 150€ à 250€

## SPORTS DE COMBAT (BOXE ANGLAISE, BOXE FRANÇAISE)

### Funny club J2A

Judo, multisport, anglais

Cours à l'année, stages

15, rue Cépré 75015 Paris

Lieu d'activité : 58, rue Maurice Ripoche

06 13 58 11 87

[judoj2a.com](http://judoj2a.com)

Jeunes enfants, Enfants, Adolescent-e-s, Adultes  
Découverte, Débutant, loisir, Amateur, compétition, Confirmé

Accueil des personnes malvoyantes et malentendantes

Tarif annuel : 350€

### Pieds Poings Paris 14

Kick Boxing, Boxe Thaï, Boxe Anglaise  
Cours

20-24, avenue Marc Sangnier

Lei d'activité : salle de danse centre Paris Anim Marc Sangnier

07 62 44 85 32

[fr-fr.facebook.com/people/USM-Malakoff-Multi-Boxe/100057346432545](https://fr-fr.facebook.com/people/USM-Malakoff-Multi-Boxe/100057346432545)

Jeunes enfants, Enfants, Adolescent-e-s, Adultes





Amateur, compétition, Confirmé  
Tarif annuel : 180€ pour les femmes et 250€ pour les hommes

## **SPORTS DE BALLONS (BASKET-BALL, FOOTBALL, FUTSAL, VOLLEY-BALL, RUGBY)**

### **Basket Paris 14**

Séances Loisirs ou Compétitions, Tournois et Camps durant les vacances scolaires.

52 rue Raymond Losserand

Lieux d'activité : Gymnases Cange, Mouchotte, Didot, Auguste Renoir et Jules Noël

07 69 74 16 45 - [basketparis14.com](https://basketparis14.com)

Jeunes enfants, Enfants, Adolescent-e-s, Adultes  
Découverte, Débutant, loisir, Amateur, compétition, Confirmé

Tarif annuel : de 50€ à 275€

### **Club Athlétique de Paris 14**

Football

Cours + Stages gratuits  
18, avenue Marc Sangnier - Stade Didot  
Lieux d'activité : Stade Didot  
07 60 26 89 19

### **caparis14.fr**

Jeunes enfants, Enfants, Adolescent-e-s, Adultes  
Sport adapté aux personnes en situation de handicap mental

Tarif annuel : 275€

### **Fédération Française de Football à 7 - (FFF7)**

Football à 7  
MVAC14 - 22 rue Deparcieux  
06 86 17 55 62

### **fff7.fr**

Jeunes enfants, Enfants, Adolescent-e-s, Adultes  
Amateur, compétition, Confirmé  
Tarif annuel : 60€

### **Paris Alesia Football Club**

Football

15, avenue Paul Appell  
Lieu d'activité : Stade Elisabeth

06 31 64 78 26 - [parisalesiafc.com](http://parisalesiafc.com)  
Enfants, Adolescent-e-s, Adultes  
Débutant, loisir, Amateur, compétition  
Tarif annuel : 300€

### **VB14**

Pratique du volleyball  
Entrainement volleyball compétition et loisir  
26, avenue de la république Paris  
Lieux d'activité : gymnase Elisabeth  
7-11 avenue Paul Appell - 07 62 38 12 56  
[babaknavi@sfr.fr](mailto:babaknavi@sfr.fr)  
Enfants, Adolescent-e-s, Adultes  
Débutant, loisir, Amateur, compétition  
Accueil des personnes en situation de handicap  
Tarif annuel : de 285€ à 315€

### **VRG Volley Rive Gauche**

Volleyball en FSGT  
Lieu d'activité : Collège-Lycée Francois VILLON,  
avenue Marc Sangnier  
06 42 08 04 34

[sites.google.com/site/volleyrivegauche](https://sites.google.com/site/volleyrivegauche)

Adultes  
Amateur, compétition, Confirmé  
Tarif annuel : Environ 85€ par an, licence FSGT  
inclue.

## **RAQUETTES (BADMINTON, TENNIS, TENNIS DE TABLE)**

### **ARMORIQUE**

Cours annuels de tennis  
51 rue d'Alésia  
Lieu d'activité : stade Elisabeth  
06 63 14 08 64  
[armo-sports.fr](http://armo-sports.fr)  
Enfants, Adolescent-e-s, Adultes  
Débutant, loisir, Confirmé  
Tarifs annuels : enfants 380€ et adultes 450€

### **Association Riverains du 14<sup>e</sup>**

Tennis  
6, rue Morère  
Lieux d'activité : Stade Elisabeth, Jardin Atlantique,  
Stade Dixmier  
01 40 95 94 87  
Enfants, Adolescent-e-s, Adultes  
Débutant, loisir, Amateur, compétition, Confirmé  
Tarif annuel : de 330€ à 640€

### **Bad' à Paname (BAP)**

Badminton - Entraînement, jeu libre, loisirs et  
compétition  
Cours, stages, jeu libre, compétitions  
MVAC 22 rue Deparcieux,  
Lieux d'activité : Principalement au gymnase Alice Milliat,  
mais aussi dans d'autres gymnases du 12<sup>e</sup> et du 14<sup>e</sup>  
06 70 36 24 06

### **bap75.fr**

Jeunes enfants, Enfants, Adolescent-e-s, Adultes  
Découverte, Débutant, loisir, Amateur, compétition,  
Confirmé  
Tous les types de handicaps peuvent être accueillis,  
mais nous n'avons pas d'encadrement ni  
d'adaptation spécifiques.  
Tarif annuel : de 150€ à 250€

### **International Tennis club (ITC)**

Club de tennis  
École de tennis pour enfants (à partir de 5 ans) et  
cours collectifs de tennis pour adultes  
159 rue Raymond losserand  
Lieux d'activité : Stade Elisabeth (courts couverts) et  
Tennis atlantique (plein air au-dessus de la gare  
Montparnasse)  
06 64 01 71 68

### **international.fr**

Jeunes enfants, Enfants, Adolescent-e-s, Adultes  
Découverte, Débutant, loisir, Amateur, compétition,  
Confirmé  
Accueil des personnes en situation de handicap  
intellectuel  
Tarif annuel : enfants 375€ et adultes 495€

### **Ping Paris 14**

Tennis de table pour tous à partir de 9 ans, encadré  
seulement pour les enfants  
8, rue du commandant René Mouchotte  
Lieux d'activité : Gymnase Jules Noël le jeudi soir et  
samedi, École Maurice Rouvier le lundi soir  
06 79 63 13 35

### **ping-paris14.fr**

Adolescent-e-s, Adultes  
Débutant, loisir, Amateur, compétition, Confirmé  
Gymnase Jules Noël accessible PMR  
Tarif annuel : de 80€ à 135€



# PARCS ET JARDINS



PARCS ET JARDINS P. 164 / JARDINS PARTAGÉS P. 166 /  
LE PARC MONTSOURIS : UN ÉCRIN DE VERDURE DANS LE 14 P. 167

# PARCS ET JARDINS

On compte près de 500 espaces verts, parcs, jardins, squares municipaux et promenades végétales dans la capitale, dont plusieurs sont ouverts 24h/24. Si certains sont bien connus des Parisien-ne-s, d'autres sont plus confidentiels et recèlent des trésors parfois insoupçonnés.

Les espaces verts sont des lieux de promenade, de détente, de rencontre, de liberté, de tranquillité, de gratuité et de découverte dans lesquels la biodiversité, la qualité de l'environnement et du paysage doivent être préservées. Aussi, le repos et toutes les activités de loisirs, de sports, de culture, de partage y sont les bienvenues dans la mesure où elles s'exercent sans gêner autrui, sans dégrader la faune, la flore et les lieux, et sans porter atteinte à la sécurité.

Toutes les informations sur les ouvertures des espaces verts sont affichées à l'entrée des sites.

Les jardins ouvrent en général entre 8h et 9h30, les horaires les plus matinaux privilégiant les parcs traversants. Leur fermeture est progressive à partir des horaires indiqués qui sont variables en fonction des saisons. Ils peuvent être modifiés en cas d'intempéries ou de l'actualité. Ils dépendent de l'horaire moyen du coucher du soleil pour offrir aux Parisien-ne-s une plage d'accès la plus large possible.

## **Jardin Anna Marly**

Accès 25, avenue de la Porte de Vanves ; rue Julia-Bartet

## **Jardin Atlantique**

Place Raoul-Dautry ; rue du Cdt Mouchotte

## **Jardin de l'hôpital Sainte- Anne**

Rue d'Alésia ; rue Cabanis

## **Jardin de l'Observatoire**

98 Boulevard Arago

## **Jardin des Colonnes**

Place de Séoul (C2)

## **Jardin des Thermopyles**

Rue Didot ; rue des Thermopyles

## **Jardin du Cloître**

30-32, rue Guilleminot

## **Jardin du Moulin de la Vierge**

Accès 125, rue Vercingétorix

## **Jardin du Moulin des Trois Cornets**

3ter, rue Raymond-Losserand

## **Jardin Françoise Héritier**

Rue du Moulin des Lapins

## **Jardin Jean Moulin**

16-18, av. de la Porte de Châtillon

## **Jardin Jules Durand**

4-18, rue Olivier-Noyer ; 1-17, rue Léonidas

## **Jardin Marie-Thérèse Auffray**

Accès Avenue Reille

## **Jardin Maudy Piot-Jacomet**

6-8, rue des Suisses

## **Jardin Monique Wittig**

Angle de la rue Vercingétorix et du boulevard Brune

## **Parc Montsouris**

2, rue Gazan

## **Jardin rue Liard**

Angle de la rue Liard et de la rue de l'Amiral Mouchez

## **La Petite Ceinture du 14<sup>e</sup>**

Entrées par les escaliers rue Didot et rue de Coulmiers

## **Promenade Jane et Paulette Nardal**

Rue des Arbustes, rue des Mariniers

## **Square Cherifa**

209-221, rue d'Alésia ; 126-138, rue R. Losserand

## **Square aux Artistes**

Av. Maurice d'Ocagne

## **Square Claude-Nicolas Ledoux**

Pl. Denfert-Rochereau

## **Square de l'Abbé Lemire**

78-108, rue Vercingétorix

## **Square de l'Abbé Migne**

Pl. Denfert-Rochereau

## **Square de l'Aspirant Dunand Rue Brézin**

rue Mouton-Duvernety ; rue Saillard

## **Square de la Biodiversité**

35 boulevard Brune

**Square de la place Gilbert Perroy**

Place Gilbert Perroy

**Square des Jonquilles**

Accès 209-211, rue Vercingétorix; rue des Jonquilles

**Square du Cardinal Wyszynski**

6-18, rue Perrel; 52-76, rue Vercingétorix

**Square du Chanoine Viollet**

Rue Olivier-Noyer, rue du Moulin Vert

**Square du Père Plumier**

110-142, rue Vercingétorix; 198-202, rue d'Alésia

**Square du Serment de Koufra**

Av. Ernest-Reyer; rue de la Légion étrangère

**Square Ferdinand-Brunot**

Pl. Ferdinand-Brunot

**Square Frédéric Bazille**

15-17, rue Bardinet; 18-20, rue Jacquier

**Square Gaston-Baty**

Rue Joliver; rue Poinso-Boules; rue du Maine

**Square Georges-Lamarque**

Rue Froidevaux

Dans le 14<sup>e</sup>, trois espaces canins sont aménagés, ce sont des lieux spécialement conçus afin de permettre aux propriétaires de chiens de promener leur animal dans les meilleures conditions et sans laisse.

Espace canin | Square Jacques Antoine

Espace canin | Jardin Monique Wittig

Espace canin | Square de l'Abbé Lemire



# JARDINS PARTAGÉS

Soutenus par la mairie, des jardins partagés sont nés de projets associatifs. Ils sont ouverts à tous les habitants ainsi qu'aux différents acteurs du quartier comme les associations et les écoles. Ils proposent des activités collectives de jardinage qui contribuent à tisser du lien social. N'hésitez pas à prendre attache avec ces jardins si vous souhaitez les visiter ou les rejoindre.

- **Jardin partagé Alice Millat**

Toit terrasse du gymnase Alice Millat  
11 ter rue d'Alésia  
jpam.asso@gmail.com

- **Jardin partagé Auguste-Renoir**

8, rue des Mariniers  
jardinsdescouleurs@gmail.com

- **Jardin partagé Chanoine Viollet**

Square du Chanoine Viollet, accès rue Olivier-Noyer  
jardinsdescouleurs@gmail.com

- **Jardin partagé de la Cité Internationale Universitaire de Paris**

17, boulevard Jourdan (près des courts de tennis).  
jardindumonde14@gmail.com

- **Jardin partagé de la Douve**

25, avenue de la Porte de Vanves  
jardinsdeladouve@gmail.com

- **Jardin Partagé de la Place Ambroise Croizat**

Place Ambroise Croizat

- **Jardin partagé de la Place de l'Abbé Soulange Bodin**

Place de l'Abbé Soulange Bodin

- **Jardin partagé de Falbala**

Square du Moulin de la Vierge  
(accès 20, rue de Gergovie)  
jardindefalbala@gmail.com

- **Jardin partagé des Thermopyles**

4, rue des Thermopyles  
udebureau@rezo.net

- **Jardin partagé Jean-Genet**

156, rue Raymond-Losserand jardin  
jean.genet@gmail.com

- **Jardin partagé de l'Aqueduc**

Entre la rue Thomas-Francine et la rue de l'Empereur  
Valentinien  
jardin.aqueduc@gmail.com

- **Jardin partagé du Carrousel**

Jardin de la place Gibert Perroy Place Gilbert Perroy  
jardinducarrousel@gmail.com

- **Jardin partagé du Lapin ouvrier**

Accès par la rue Pernety, puis la rue Sainte-Léonie  
ou par la rue Raymond-Losserand, puis l'allée  
du Château-ouvrier  
lapin.ouvrier@gmail.com

- **Jardin partagé Vert-Tige**

Face au 19-35, rue de Coulmiers  
vert.tige@gmail.com

- **L'Oasis de Koufra**

Square du Serment de Koufra  
(accès avenue Ernest- Reyer et rue de la  
Légion-Étrangère)  
loasisdekoufra@gmail.com





# LE PARC MONTSOURIS : UN ÉCRIN DE VERDURE DANS LE 14

## UN PEU D'HISTOIRE

Avant d'être un parc, la plaine Montsouris était occupée par les carrières de Montrouge. Une partie de celles-ci a été utilisée pour recevoir les ossements des nombreux cimetières réformés par les grands travaux parisiens. Une nécropole, les « catacombes » rassemble de ce fait près de 6 millions d'âmes. Ce passé avait laissé des traces, et les concepteurs durent faire face à un sous-sol labyrinthique et à la présence de deux voies ferrées. La guerre de 1870 avec la Prusse compliqua la situation. Le parc fut achevé malgré tout en 1878.

Créé sous l'impulsion de Napoléon III, le projet fut confié au baron Haussmann. L'empereur voulait alors doter d'un espace vert chacun des points cardinaux de Paris, ce qu'il réalisa, mais après la chute du second Empire.

C'est à l'ingénieur Alphand que fut confié ce vaste projet qui donna naissance à un jardin à l'anglaise de 15 hectares et de 1,5 km de circonférence. Le parc garde encore aujourd'hui les marques de son passé par ses forts dénivelés.

En créant le parc Montsouris, Napoléon III voulait s'inspirer des parcs londoniens. Les espaces verts y jouaient un rôle d'importance; ils étaient considérés comme des lieux de rencontre où se mêlaient toutes

les classes sociales, une vision très moderne qui prévaut encore et plus que jamais aujourd'hui.

Le Second Empire connut ainsi une vague de création de grands parcs, dont le parc Montsouris, mais aussi le parc des Buttes-Chaumont et le Jardin des Serres d'Auteuil, qui en sont les exemples les plus réussis.

Cette vague s'inscrivait dans le programme ambitieux des grands travaux d'embellissement et d'assainissement du baron Haussmann, Préfet de la Seine. Il modifiera profondément la physionomie de la capitale. Pour la première fois, un service des Promenades et des Plantations, l'ancêtre de l'actuelle direction des Espaces verts et de l'Environnement, fut créé, en 1854, sous la responsabilité de l'ingénieur Jean-Charles Alphand. Ce polytechnicien de 37 ans est également chargé de l'aménagement des bois de Boulogne et de Vincennes. Ces travaux avaient pour but de rehausser le prestige impérial, mais aussi de détruire des quartiers insalubres de Paris qui constituaient les principaux foyers révolutionnaires de la capitale. Le nom de Montsouris serait issu de « Moque Souris ». Il évoque des temps anciens, où les moulins de la Bièvre périclitaient et où les lieux n'étaient plus habités que par des rongeurs.

## SE PROMENER

Reposez-vous à l'ombre de ses 1 400 arbres, souvent centenaires.

L'arbre aux quarante écus (*Ginkgo Biloba*) est le plus grand arbre situé au bord du lac. En automne, son feuillage d'un jaune intense s'y reflète.

À côté du Pavillon de Météo France, un séquoia géant d'Amérique exhibe son tronc boursoufflé et sur le plateau au-dessus du lac un platane d'Orient au port majestueux impressionne par son envergure remarquable. Il suit un tracé trapézoïdal composé de trois vastes pelouses plantées de bosquets et séparées entre elles par trois ponts. Les anciennes voies ferrées sont dissimulées dans des ravins entourés d'arbres.

Son paysage est ponctué de nombreuses sculptures en bronze ou en pierre :

- dans la partie basse, du côté de l'avenue Reille, Colonne de la Paix Armée par Jules Coutan (1887), Premier frisson par René Bacour (1921) et la Mort du lion par Edmond Desca (1929). Sur les pelouses au-dessus du lac, à droite, un Groupe de baigneuses par Maurice Lipsi (1952), et les Naufragés par Antoine Étex (1859).

- dans la partie haute du parc, Drame au désert par Georges Gardet (1891), Pureté par Costa Valsenis (1955) et les Carriers ou Accident de la mine par Henri Bouchard (1900).
- en bordure du boulevard Jourdan, se dresse une statue équestre du Général San Martin par Van Peborgh (1960) et Thomas Paine par S. Borglum (1934).

Il abrite le célèbre observatoire météorologique de Montsouris (1947) et un obélisque de pierre sombre de 5 mètres de haut, percé à son sommet d'une grande ouverture circulaire. Réalisé par Vaudoyer en 1806, il est appelé à tort « la mire de l'observatoire », car cette mire n'a rien à voir avec l'observatoire météorologique, c'est tout simplement un repère du méridien de Paris.

Les canards colverts, deux cygnes au long cou noir, ainsi qu'un cygne blanc, sillonnent le lac en permanence. Le canard mâle est reconnaissable à sa tête verte, son bec jaune, son collier blanc et son plastron chocolat, tandis que la femelle est brunâtre. Ils ont tous les deux une belle tache bleu-roi sur les ailes, cernée de noir et de blanc. Le cygne blanc devrait prochainement bénéficier de la présence d'une femelle.





## SE DISTRAIRE

De mai à septembre, attardez-vous au kiosque à musique. Vous aurez sûrement la chance de profiter d'un des nombreux concerts qui y sont donnés. Et surtout tendez l'oreille, mais cette fois-ci en hiver, pour entendre le cri de la mouette rieuse ou du foulque macroule, au plumage noir et au bec blanc. Le parc attire en effet un grand nombre d'espèces d'oiseaux : sittelle torchepot, mésange huppée, geai des chênes... Ils trouvent refuge dans les nichoirs disposés à leur intention sur la petite île, qui reçoit aussi la visite de tortues de Floride (espèce carnassière) apportées il y a quelques années par la SPA, après avoir été abandonnées par des acheteurs peu scrupuleux.

## À VOIR ABSOLUMENT : LES ARBRES REMARQUABLES DU PARC MONTSOURIS

### **Eucommia ulmoides (1939)**

Le plus haut des eucommia, écorce craquelée  
Circonférence 120 cm Hauteur 30 mètres

### **Fagus sylvatica 'Pendula'**

branches tortueuses et retombantes jusqu'au sol  
Circonférence 135 cm Hauteur 5 mètres

### **Fagus sylvatica 'Purpurea'**

excroissances sur tronc, racines d'encre apparentes, plis d'écorce  
Circonférence 370 cm Hauteur 30 mètres

### **Ginkgo biloba (1935)**

très apprécié par la communauté asiatique du 14<sup>e</sup>,  
excroissance sur le tronc  
Circonférence 310 cm Hauteur 26 mètres

### **Platanus x acerifolia (antérieur à 1840)**

grosses excroissances sur le tronc, plantation antérieure à la création du jardin, imposant  
Circonférence 580 cm Hauteur 40 mètres

### **Platanus x acerifolia (1935)**

soudage de 2 branches (haubanage), bel empattement racinaire  
Circonférence 370 cm Hauteur 32 mètres

### **Quercus ilex**

arbre déséquilibré, penché et mis en lumière depuis la tempête de 1999 grâce à la disparition d'arbres voisins  
Circonférence 230 cm Hauteur 21 mètres

### **Sequoia sempervirens (1935)**

grosse excroissance de bois mort à la base du tronc  
Circonférence 2 335 cm Hauteur 30 mètres À voir absolument : Les arbres remarquables du Parc Montsouris *Eucommia ulmoides* (1939)  
Le plus haut des eucommia, écorce craquelée  
Circonférence 120 cm Hauteur 30 mètres

### **Fagus sylvatica 'Pendula'**

branches tortueuses et retombantes jusqu'au sol  
Circonférence 135 cm Hauteur 5 mètres

### **Fagus sylvatica 'Purpurea'**

excroissances sur tronc, racines d'encre apparentes, plis d'écorce  
Circonférence 370 cm Hauteur 30 mètres

### **Ginkgo biloba (1935)**

très apprécié par la communauté asiatique du 14<sup>e</sup>,  
excroissance sur le tronc  
Circonférence 310 cm Hauteur 26 mètres

### **Platanus x acerifolia (antérieur à 1840)**

grosses excroissances sur le tronc, plantation antérieure à la création du jardin, imposant  
Circonférence 580 cm Hauteur 40 mètres

### **Platanus x acerifolia (1935)**

soudage de 2 branches (haubanage), bel empattement racinaire  
Circonférence 370 cm Hauteur 32 mètres

### **Quercus ilex**

arbre déséquilibré, penché et mis en lumière depuis la tempête de 1999 grâce à la disparition d'arbres voisins  
Circonférence 230 cm Hauteur 21 mètres

### **Sequoia sempervirens (1935)**

grosse excroissance de bois mort à la base du tronc  
Circonférence 2 335 cm Hauteur 30 mètres





## Cithéa.

**Édition :** Service Communication de la mairie du 14<sup>e</sup> arrondissement : Carla Braunstein - Camille Buton - Khadija Chaoui - Manon Folléa. **Mise en page, maquette originale et régie publicitaire :** Cithéa. 178, quai Louis Blériot, 75016 Paris. Tél. : 01 53 92 09 00 Fax : 01 53 92 09 02. [contact@citheia.com](mailto:contact@citheia.com) - [recrutement@citheia.com](mailto:recrutement@citheia.com) - [www.citheia.com](http://www.citheia.com)

**Tirage :** 20 000 exemplaires - **Dépôt légal :** 3<sup>e</sup> trimestre 2022 - **Directrice de publication :** Carine Petit - **Crédits Photos :** © Florence Moncenis, © Guillaume Bontemps, © Ville de Paris, © Vincent Jarousseau, © Xavier Cantat / Wikimedia Commons, © DR, © Camille Dampierre, © Arthur Distel, © Valérie Simonnet, © Joséphine Brueder, © Jean-Baptiste Gurliat, © Mairie du 14<sup>e</sup>, © Cécile Chaix, © Célia Pernot, © Sophie Robichon, © DPE, © Jean-Baptiste Gurliat, © Henri Garat, © C215, © Collectif Le Réseau, © Anthonin Robineau, © Théâtre 14) - Imprimeur : Groupe Morault.  Imprimé en France - Papier issu de forêts gérées durablement.



"Toute reproduction ou représentation intégrale ou partielle, par quelque procédé que ce soit, des pages ou images publiées dans la présente publication, faite sans autorisation écrite de l'éditeur est illicite et constitue une contrefaçon." (Loi du 11 mars 1957, art. 40 et art. 41 et Code pénal art. 425). Le guide n'est en aucun cas responsable des photos, des textes, des illustrations qui lui sont adressés. La société Cithéa, ne saurait être tenue responsable pour toute erreur ou omission dans les textes et illustrations du guide.



 **PARIS 14**



**DEVIS GRATUIT**



**01 42 40 19 19**



[www.artisanelectricien-idf.com](http://www.artisanelectricien-idf.com)



# ARTISAN ELECTRICIEN

*De père en fils depuis 1994*



**INSTALLATION  
ELECTRIQUE**



**RÉNOVATION  
MISE AU NORMES**



**DÉPANNAGE  
URGENCE 24/24**

**L'ÉLECTRICITÉ C'EST NOTRE MÉTIER,  
CONFIEZ NOUS VOS TRAVAUX !**

**TARIF AGRÉÉ ASSURANCE**



**Votre partenaire immobilier  
depuis plus de 30 ans  
pour vendre, acheter, louer, gérer  
en toute confiance**



[www.sti-immo.com](http://www.sti-immo.com)

**Société de Transactions Immobilières**

## **SYNDIC DE COPROPRIÉTÉ**

**55, rue Raymond Losserand  
75014 Paris**

**01 45 43 78 77**

## **GESTION LOCATIVE**

**01 45 43 78 80**

Assurance garantie de loyers  
Administrateur de biens

## **LOCATION**

**01 45 43 44 05**

102, rue R. Losserand 75014 Paris

**R. LOSSERAND  
102, rue R. Losserand  
75014 Paris**

**01 45 43 44 05**

**DELAMBRE  
17, rue Delambre  
75014 Paris**

**01 43 35 46 37**

**ALÉSIA  
166, rue d'Alésia  
75014 Paris**

**01 45 42 38 81**

**MOUTON-DUVERNET  
6, rue Mouton-duvernet  
75014 Paris**

**01 45 45 26 23**

**STI IMMOBILIER  
15 rue Daguerre  
75014 Paris**

**01 45 38 65 67**



**ACHATS / VENTES  
ESTIMATIONS GRATUITES**