

Téléphonie Mobile

Fiche de synthèse Charte 2021

Informations générales :

Opérateur	Free Mobile	Arrdt	13 ^{ème}
Nom de site	43_GOBELINS_75013	Numéro	75113_023_05
Adresse du site	43, avenue des Gobelins	Hauteur	R+7 (23,80m)
Bailleur de l'immeuble	Privé	Destination	Habitations
Type d'installation	Partage de la fréquence 700 MHz (4G/5G)		
Complément d'info	3 antennes sur 3 azimuts		
Dossier soumis à Déclaration Préalable ou Permis de Construire ?			Non

Calendrier de suivi du dossier

Date de validation de la version précédente du dossier	2016
Date d'enregistrement au Département de la Téléphonie Mobile (J)	03/10/2022
Date limite de réponse de la Mairie d'arrondissement (J+1 mois)	03/11/2022

Objet de la demande

Motivation de l'opérateur	Free Mobile projetée de réaliser le partage dynamique de la bande 700MHz 4G existante en 700MHz 4G/5G sur l'immeuble situé au 43 avenue des Gobelins, pour contribuer à la couverture de Paris 75013 en 5G (Très haut Débit Mobile)		
Détail du projet	Partage de la fréquence 700 MHz (4G/5G) sur un site existant en 3G/4G (fréquences : 700MHz, 900MHz, 1800MHz, 2100MHz et 2600MHz), orientée vers les azimuts 0°, 120° et 240°		
Distance des ouvrants	Porte d'accès terrasse à 2m Velux du dernier étage à 2m sous les antennes	Vis-à-vis (25m)	Azimut 0° : R+7 Azimut 120° : R+7
Estimation	Sans objet		
Hauteur (HMA) des antennes	26,50m		

Incidence visuelle

Description des antennes et intégration paysagère	Aucun changement visuel par rapport à l'installation initiale n'est prévu
Zone technique	Aucune modification

Date :

Avis de la Mairie d'arrondissement concernée :

Avis Mairie d'arrondissement :		Favorable <input type="checkbox"/> Défavorable <input type="checkbox"/> Ne se prononce pas <input type="checkbox"/>
--------------------------------	--	--

Carte du site au regard des établissements particuliers dans un rayon de 100m autour des antennes

Adresses des établissements particuliers dont l'emprise est située à moins de 100 m et estimation du champ maximum reçu des antennes à faisceaux fixes dans chacun d'entre eux.

Les estimations réalisées tiennent compte de la contribution de l'ensemble des antennes à faisceaux fixes de Free Mobile présentées dans le présent document.

Nom et type	Adresse	Distance estimée, en mètres	Estimation du niveau maximum de champ reçu, en V/m*	% par rapport au niveau de référence	Hauteur	Situé dans le lobe principal de l'antenne émettrice (Oui / Non)
Ehpad les Intemporelles Gobelins	35-40 rue Le Brun 75013 Paris	23 m	3.06 V/m	8.5 %	R+7	Oui

*lobe limité à 3 dB/ puissance maximale

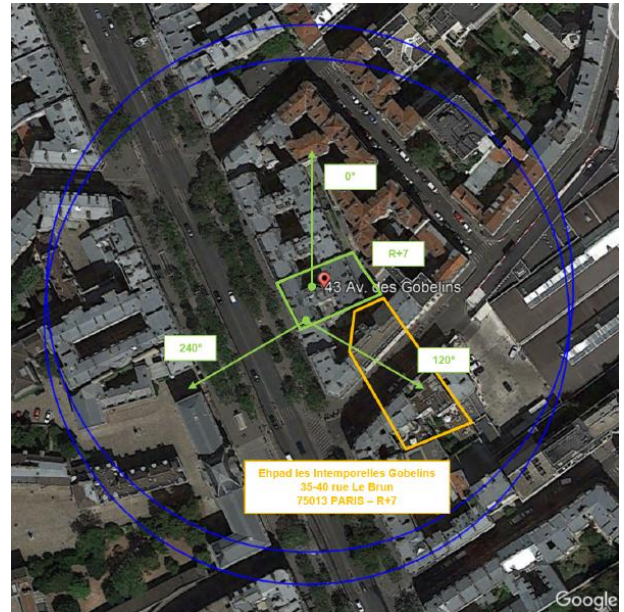

Carte du site au regard des hauteurs d'immeubles dans un rayon de 25m autour des antennes



Estimation

CETTE INTRODUCTION, PERMISE GRÂCE À LA MODERNISATION DES SYSTÈMES RÉSEAUX, N'IMPLIQUE AUCUNE MODIFICATION DE L'INSTALLATION, NI DU SYSTÈME ANTENNAIRE NI DES PARAMÈTRES RADIOÉLECTRIQUES

Vue des Antennes Avant/Après

AVANT



APRÈS



PAS D'IMPACT VISUEL DEPUIS LA RUE

Vue des Azimuts

Azimet 0°



Azimet 120°



Azimet 240°

