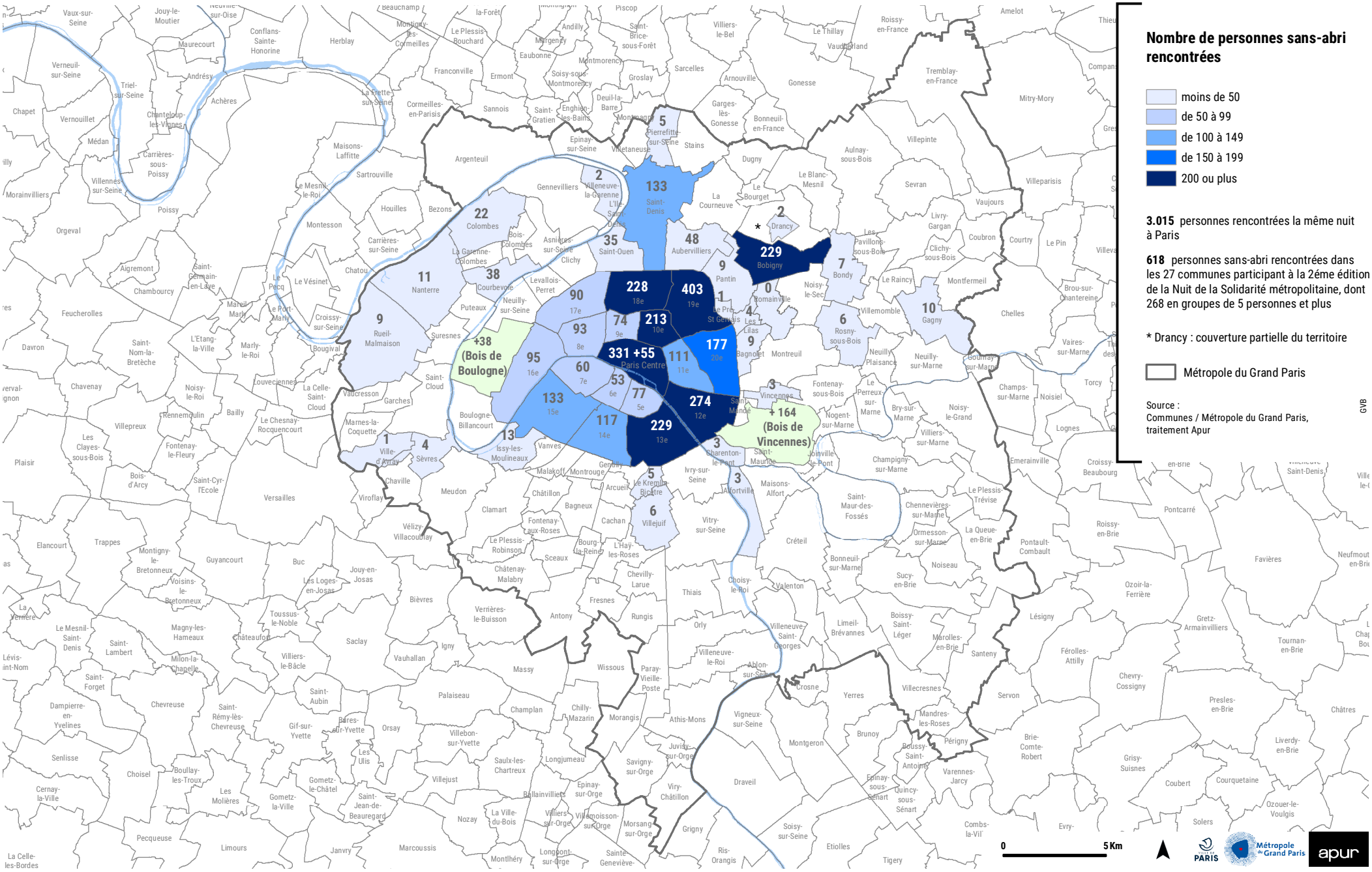NUIT DE LA SOLIDARITÉ DU 26 ET 27 JANVIER 2023 : PREMIERS RÉSULTATS DU DÉCOMPTE