

mairie **13**



 @mairiedu13

 mairie13paris

 paris.treize

Guide pratique 2023/2024

ARTISAN 2000^x



Professionnels du 13^e
à votre service
depuis 26 ans

24h/24h
7j/7



- **Plomberie**
- **Chauffage**
- **Sanitaire, robinetterie**
- **Électricité**
- **Serrurerie**
- **Vitrerie**
- **Dégorgement**
- **Assainissement**
- **WC broyeurs**

Numéro Vert 01 43 58 40 00

RCS 393 972 718 RM75

Intervention dans l'heure

01 43 58 40 00

154, boulevard Vincent Auriol - 75013 Paris



Sommaire

7 Le 13°

- 08 Quelques « incontournables » du 13°
- 14 Vos élu.es
- 17 La Mairie vous informe
- 17 La démocratie locale

21 Le 13° en services

- 22 Les services en Mairie
- 27 Les démarches administratives
- 29 Les services publics

33 Le 13° au quotidien

- 34 Déplacements
- 45 Commerce, artisanat, entreprise
- 46 Les marchés
- 46 Propreté et valorisation des déchets
- 51 Santé et hygiène
- 73 Emploi et insertion

73 Le 13° à tout âge

- 75 Les tout-petits
- 85 La scolarité
- 89 Les jeunes
- 91 Les seniors

97 Le 13° solidaire

- 98 La solidarité et le social
- 101 Le handicap
- 105 Le logement

111 Le 13° des loisirs et de la citoyenneté

- 112 Culture et Patrimoine
- 115 Espaces verts
- 120 Sports
- 127 Vie associative et citoyenne

128 plan du 13°

129 numéros utiles



Directeur de publication : Eric Dumas
Rédacteur en chef : Benjamin Rataud
Rédaction : Mairie du 13°
Photos : © Emmanuel Nguyen-Ngoc | Direction de la communication
Conception graphique : COM 2000
3 avenue de la Résistance | 93340 Le Raincy | 01 60 03 14 14
Tirage : 110 000 ex.
Impression : Com 2000



Stores extérieurs



Pergolas



Stores intérieurs



Volets roulants



Volets battants



Fenêtres



Portes d'entrée



Portes de garage



Portails et Clôtures

STORESPAJO

STORES • FENÊTRES • VOLETS

6 rue de la Butte aux Cailles - 75013 PARIS

Tél. 01 45 80 44 96

stores-pajo@wanadoo.fr ■ stores-pajo.com



Remise de 10% sur présentation de ce guide.



Chère Madame, Cher Monsieur,

Voici la nouvelle édition de notre guide pratique du 13^e. J'ai souhaité qu'il soit conçu pour vous faciliter la vie au quotidien, mais aussi pour vous permettre de découvrir tous les services présents dans notre arrondissement. Et vous constaterez que l'offre est très riche !

Ses différentes rubriques vous permettront de trouver toutes les informations utiles pour chacune de vos démarches et recherches. Mais, également toute la diversité de l'offre de loisirs, culturelle ou sportive du 13^e ainsi que toutes les informations utiles pour participer davantage à la vie de votre arrondissement.

Aussi, je vous invite vivement à vous inscrire à notre lettre d'information électronique TREIZE et à nos réseaux sociaux pour que nous puissions garder le contact et vous tenir informés de tout ce qui fait la vie et le dynamisme de notre arrondissement.

Tous ces supports de communication sont conçus pour vous informer au mieux.

Vous y découvrirez, en suivant notre actualité, les nombreux moments culturels, sportifs ou festifs qui rythment notre vie commune dans le 13^e. Vous constaterez également que la démocratie participative et citoyenne prend une grande part dans notre action : conseils de quartier, réunions publiques d'information, budget participatif, concertation..., l'échange entre nous est permanent.

L'équipe municipale et moi-même, espérons vous rencontrer prochainement lors de ces multiples rendez-vous.

En attendant, je vous invite à découvrir l'édition 2023-2024 du guide pratique.

Bonne lecture !

Jérôme Coumet
Maire du 13^e

 @jerome_coumet

 jerome_coumet

 Jérôme Coumet

Profitez de votre antiquaire du XIII^E



ANTIQUITÉS - BROCANTE

LE GRENIER DE PARIS
CHEZ MICHEL

ACHAT - VENTE

SUCCESSION - DEBARRAS

- | | |
|-------------------|---------------------|
| ◆ Tableaux | ◆ Vieux bijoux |
| ◆ Sculptures | ◆ Culture asiatique |
| ◆ Montres | ◆ Sacs à main |
| ◆ Pendules | ◆ Cartes postales |
| ◆ Meubles vintage | ◆ Vieux jouets |

N'hésitez à venir nous présenter vos objets

100 Rue Barrault - 75013 PARIS - 01 77 32 70 27

www.legrenier-deparis.fr
arts.michelfrance@gmail.com



Le 13^e

08 Quelques « incontournables » du 13^e

14 Vos élu.es

17 La Mairie vous informe

19 La démocratie locale

Quelques « incontournables » du 13^e



La Butte-aux-Cailles

Ce quartier du 13^e, à l'âme de village, est idéal pour les promeneurs. La Butte-aux-Cailles, à l'origine, était une colline recouverte de prairies, de vignes et de bois, construite de plusieurs moulins à vent qui surplombaient la Bièvre. Ce quartier est aussi un des lieux historiques de la Commune de Paris.



La piscine de la Butte-aux-Cailles

L'architecture originale de cette piscine est l'œuvre de Louis Bonnier. Elle est caractéristique de l'Art nouveau. Outre sa piscine intérieure de 33 mètres de long, elle

compte également deux bassins extérieurs et un solarium. Classée Monument Historique depuis 1990. La piscine de la Butte-aux-Cailles a été inaugurée en 1924 et elle fêtera son centenaire en 2024, l'année des Jeux Olympiques à Paris.



La Manufacture des Gobelins

L'histoire des Gobelins débute au XV^e siècle. Jehan Gobelin, originaire de Reims, crée un atelier de teinture dans le faubourg Saint-Marceau (aujourd'hui faubourg Saint-Marcel). Puis, quelques décennies plus tard, ses descendants acquièrent de vastes terrains sur les bords de la Bièvre, dont les eaux sont réputées pour leurs qualités tinctoriales. Ils y bâtissent de vastes ateliers. Aujourd'hui, les ateliers de la Manufacture nationale des Gobelins emploient 30 agents et disposent de quinze métiers à tisser. Chaque année, ce sont six à sept pièces qui « tombent de métier ».



La cité fleurie

La Cité fleurie, située au niveau du 61-67 boulevard Arago, est une voie privée composée d'une trentaine d'ateliers d'artistes, construits entre 1878 et 1888 avec des matériaux de démontage de l'Exposition universelle de 1878. C'est dans cet écrin de verdure au charme fou que vécurent au début du XX^e siècle des artistes de renom tels que Gauguin, Rodin, Modigliani, Bourdelle, Henri Laurens ou encore Niels Hansen Jacobsen. Elle est depuis 1994 partiellement inscrite (façades et toitures) au titre des monuments historiques et donc préservée.



La Petite Ceinture

La Petite Ceinture, ancienne ligne de chemin de fer, faisant le tour de Paris a été ouverte par tronçons de 1852 à 1869. Aujourd'hui, le tronçon de la Petite Ceinture situé à proximité de l'écoquartier Rungis a été réaménagé. Il fait le lien entre trois jardins (Poterne des Peupliers, Moulin de la Pointe et Charles Trenet). Ouverte en janvier 2016,

cette promenade végétalisée avec un espace de détente, chaises longues et bancs, permet de découvrir une biodiversité surprenante au cœur de la ville.



Le quartier des peupliers

Difficile de ne pas tomber sous le charme en se promenant dans ces ruelles pavées et fleuries où l'on découvre de petites maisons aux couleurs pastel. Une douceur émane de ce quartier aux allures de village.



La Petite Alsace

Cette petite cité insolite, située au 10 rue Daviel, a été construite en 1912 par l'architecte Jean Walter pour y loger de nombreux ouvriers des usines alentour. Des petites maisons à colombage et colorées, au cœur d'une cour joliment fleurie donnent aux visiteurs l'impression de faire un voyage « instantané » dans un petit village de l'Est de la France.



MORISS
immobilier

20 AGENCES A
VOTRE SERVICE

ESTIMATION
GRATUITE
EN 24H

OUVERTURE PROCHAINE
PARIS 5

11 RUE JEANNE D'ARC, 75013 PARIS

WWW.MORISSIMMOBILIER.COM

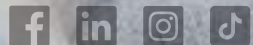

01 85 35 10 10



PARIS13@MORISSIMMOBILIER.COM



La cité florale

La Cité florale a vu le jour en 1928, remplaçant un ancien pré régulièrement inondé par la Bièvre qui coulait tout près. La Cité florale est constituée de ruelles pavées portant chacune le nom d'une fleur. De la rue des Glycines à la rue des Iris, en passant par la rue des Orchidées, chaque coin de rue nous transporte dans une sorte de petit village avec des jardins fleuris et arborés.



« Boulevard Paris 13 », le musée à ciel ouvert de Street art

Le long de la ligne 6 du métro aérien et du boulevard Vincent-Auriol, vous pourrez découvrir le musée à ciel ouvert de street art, « Boulevard Paris 13 » et ses 50 fresques monumentales, réalisées par les plus grands artistes internationaux. Les murs de Shepard Fairey, Faile, D*Face,

Tristan Eaton, Seth, Roa, Inti, Vhils, C215 ou encore Invader se succèdent ainsi comme dans une galerie géante.



L'Arche de la fraternité

Cette œuvre, conçue par l'artiste Georges Rousse, symbole d'amitié entre les peuples, représente le caractère chinois mên qui signifie « porte » ou encore « ouverture ». Elle a été réalisée selon la technique de l'anamorphose, qui consiste à déformer volontairement une création et à ne la rendre entièrement visible qu'à partir d'un angle précis. Tout est alors question de perspective pour apprécier l'œuvre dans sa totalité. Dans le cas de L'Arche de la fraternité, les curieux et curieuses devront s'appliquer à découvrir un point, matérialisé au sol sur l'avenue de Choisy, où il faudra se positionner pour admirer cette porte spectaculaire. L'Arche de la fraternité avait été sélectionnée par les habitants du quartier lors de l'édition 2015 du Budget Participatif.



Les Olympiades

Cette « Ville dans la Ville » est un héritage de l'urbanisme sur dalle des années 70. Conçu par l'architecte Michel Holley entre 1969 et 1977, le quartier des Olympiades compte environ 10 000 habitants répartis dans des tours et des barres aux noms rappelant les villes hôtes des Jeux Olympiques.

La dalle fut construite au-dessus de l'ancienne gare de marchandise des Gobelins qui était desservie par la petite ceinture. On peut en retrouver encore une trace à l'angle des rues Regnault et Nationale.

Depuis 20 ans, le quartier bénéficie de programmes d'amélioration du cadre de vie avec le réaménagement des accès et la création d'équipements publics.



Station F

Située dans l'ancienne Halle Freyssinet, construite entre 1927 et 1929, par l'ingénieur Eugène Freyssinet, ce bâtiment classé depuis 2012 à l'inventaire des Monuments Historiques, entièrement réhabilité par

l'architecte Jean-Michel Wilmotte, est le plus grand incubateur de start-up au monde, créé par Xavier Niel.



Les Grands Moulins

Le bâtiment des Grands Moulins, construit entre 1917 et 1921 par l'architecte Georges Wybo, se situe entre les Frigos et la Halle aux farines. A l'époque, chaque jour, 18 000 quintaux de farine y étaient produits avant d'être stockés dans la Halle aux farines juste à côté. Devenu l'université Paris-VII Denis-Diderot, sa réhabilitation a été conçue et imaginée par l'architecte Rudy Ricciotti. Aujourd'hui le campus universitaire des Grands Moulins accueille plus de 12 000 étudiants et abrite une bibliothèque de 8 000 mètres carrés.



Paris Rive Gauche

La ZAC Paris Rive Gauche a été créée en 1989. Il s'agissait à l'époque de restructurer l'ancienne zone industrielle qui longeait la Seine depuis la Gare d'Austerlitz jusqu'au boulevard périphérique.

Depuis, ce sont près de 100 hectares qui ont été aménagés pour y implanter des logements,

des bureaux, des équipements publics, des espaces verts et des établissements d'enseignement supérieur.

L'architecture innovante de ce quartier et son dynamisme permettent de dynamiser le 13^e à l'échelle de la métropole.



La Cité de la Mode et du Design

Ce lieu accueillait dans le passé des entrepôts liés au fret fluvial. Dans les années 2000, une réhabilitation, imaginée par l'agence d'Architecture Jacob et Macfarlane, lui a offert une seconde vie. Cette restructuration a permis de lui créer une nouvelle peau qui donne une réelle identité à l'édifice et à tout le quartier. Ces locaux accueilleront bientôt l'Institut Français de la Mode.



Les quais de Seine

Vous y verrez la passerelle Simone de Beauvoir, la piscine Joséphine Baker, le Petit Bain, la Barge du Crous et autres péniches qui animent les quais et en font un chouette lieu de promenade en famille ou entre amis.



La Bibliothèque François Mitterrand

L'un des premiers édifices à être sorti de terre sur le quartier Paris Rive Gauche, certainement le plus emblématique du quartier, la Bibliothèque nationale de France, inaugurée en 1995, a été conçue par l'architecte Dominique Perrault. Son architecture donne l'apparence de 4 livres ouverts vers le ciel sur une grande esplanade avec en contrebas des arbres magnifiques.



Les nounours des Gobelins

Ils sont apparus en octobre 2018 aux terrasses des cafés, dans les vitrines, sur les bancs de l'avenue des Gobelins et progressivement dans l'ensemble du 13^e. Philippe, leur papa, libraire au 25 avenue des Gobelins, a su les rendre incontournables avec la ferme intention qu'ils nous redonnent le sourire. Pari réussi et le Maire du 13^e a d'ailleurs célébré le premier mariage de nounours.



Jérôme COUMET

Maire du 13^e

Lui écrire : 1 place d'Italie 75013 Paris

Le suivre : Jérôme Coumet

@jerome_coumet @jerome_coumet

Adjointe-e au Maire



Éric

OFFREDO

1^{er} Adjoint au Maire
en charge des finances,
de l'urbanisme et
de l'architecture
eric.offredo@paris.fr



Bérangère

AÏCHOUN BAPTISTE

Adjointe au Maire
en charge de la
participation citoyenne
et du budget participatif
berangere.aichounbaptiste@paris.fr



**Aïmane
BASSIOUNI**

Adjoint au Maire en charge
du sport et de la jeunesse
aïmane.bassiouni@paris.fr



**Rym
KARAOUN-GOUEZOU**

Adjointe au Maire en charge
du commerce et de l'artisanat
rym.karaoungouzeou@paris.fr



**Wilfried
BÉTOURNÉ**

Adjoint au Maire en charge
de la santé, de la santé
environnementale et de
l'économie sociale et solidaire
wilfried.betourné@paris.fr



**Morgane
LACOMBE**

Adjointe au Maire en charge
des seniors et de l'égalité
Femmes-Hommes
morgane.lacombe@paris.fr



**Vincent
BOULET**

Adjoint au Maire en charge
de l'éducation second degré
et de l'intégration
vincent.boulet@paris.fr



**Marie-Pierre
MARCHAND**

Adjointe au Maire
en charge de la politique
de la ville
marie-pierre.marchand@paris.fr



**Kais
IDRISS**

Adjoint au Maire en charge
de l'animation des quartiers
et de la ville du quart d'heure
kais.idriss@paris.fr



**Caroline
MILLET**

Adjointe au Maire en charge
de la propreté, de l'accessibilité,
de l'emploi et de la formation
caroline.millet@paris.fr



**Philippe
MOINE**

Adjoint au Maire
en charge de la culture
et du tourisme
philippe.moine@paris.fr



**Juliette
SABATIER**

Adjointe au Maire
en charge des affaires
sociales, de la solidarité
et de la lutte contre les
exclusions
juliette.sabatier@paris.fr



**Serge
TOKA**

Adjoint au Maire en charge
de la vie associative, délégué
au Conseil de quartier
BiblioSeine
serge.toka@paris.fr



**Danièle
SEIGNOT**

Adjointe au Maire en charge
de la propreté, du tri des
déchets et de l'économie
circulaire, déléguée au Conseil
de quartier Cœur du 13^e
danièle.seignot@paris.fr

Conseiller-ère-s de Paris de la majorité



**Jean-Noël
AQUA**

Conseiller de Paris
délégué aux universités,
à la vie étudiante et à
la recherche
jean-noelaqua@paris.fr



**Johanne
KOUASSI**

Conseillère de Paris
déléguée à la Petite enfance
et aux familles
johanne.kouassi@paris.fr



**Emmanuel
COBLENCE**

Conseiller de Paris délégué
à l'éducation, aux nouveaux
apprentissages et aux rela-
tions avec la Caisse des écoles
emmanuel.coblence@paris.fr



**Nathalie
LAVILLE**

Conseillère de Paris
déléguée aux espaces verts,
à la trame verte et bleue
et à la condition animale
nathalie.laville@paris.fr



**Christophe
NAJDOVSKI**

Conseiller de Paris
Adjoint à la Maire de Paris en
charge de la végétalisation de
l'espace public, des espaces
verts, de la biodiversité
et de la condition animale
christophe.najdovski@paris.fr



**Alexandre
FLORENTIN**

Conseiller de Paris
délégué à la résilience
et aux enjeux climatiques
alexandre.florentin@paris.fr



**Béatrice
PATRIE**

Conseillère de Paris
déléguée à la prévention
et à la sécurité
beatrice.patrie@paris.fr



**Antoine
GUILLOU**

Conseiller de Paris
Adjoint à la Maire de Paris
en charge des ressources
humaines, du dialogue social
et de la qualité du service
public. Délégué à l'espace
public, la voirie, les trans-
ports et les mobilités à la
Mairie du 13^e
antoine.guilou@paris.fr

**Pour toutes
vos questions**

www.mairie13.paris.fr
(A partir des formulaires en ligne).
39 75
ou www.paris.fr



**Marie-José
RAYMOND-ROSSI**

Conseillère de Paris
déléguée à l'habitat et aux
relations avec
les bailleurs sociaux
marie-jose.raymond-rossi@paris.fr



**Anne
SOUYRIS**

Conseillère de Paris
Adjointe à la Maire de Paris
en charge de la santé
publique et des relations avec
l'APHP, de la santé environne-
mentale et de la lutte contre
les pollutions, de la réduction
des risques et de la lutte
contre l'obésité.
anne.souyris@paris.fr

Les élu.e.s du 13^e

Conseiller-ère-s d'arrondissement



Marie ATALLAH

Conseillère d'arrondissement déléguée aux droits humains
marie.atallah@paris.fr



Alexandre COURBAN

Conseiller d'arrondissement délégué aux anciens combattants, à la mémoire et au patrimoine
alexandre.courban@paris.fr



Mathilde MAULAT

Conseillère d'arrondissement déléguée aux innovations citoyennes
mathilde.maulat@paris.fr



Daniel TRAN

Conseiller d'arrondissement délégué à la lutte contre les discriminations, aux relations internationales et aux jumelages
daniel.tran@paris.fr



Coralie DECLERCQ

Conseillère d'arrondissement déléguée aux solidarités entre les générations
coralie.declercq@paris.fr



Stéphane FERRIER

Conseiller d'arrondissement délégué à la nuit et aux chartes
stephane.ferrier@paris.fr



Anne SOLEILHAVOUP

Conseillère d'arrondissement déléguée aux relations avec les communes limitrophes et aux portes du 13^e
anne.soleilhavoup@paris.fr



Louis LEROY-WARNIER

Conseiller d'arrondissement délégué à la biodiversité et à la Bièvre
louis.leroy-warnier@paris.fr

Les élus de l'opposition



Jean-Baptiste OLIVIER

Conseiller de Paris
jean-baptiste.olivier@paris.fr



Elisabeth STIBBE

Conseillère de Paris
elisabeth.stibbe@paris.fr



Habib SHOUKRY

Conseiller d'arrondissement
habib.shoukry@paris.fr



Mireille ESTIENNE

Conseillère d'arrondissement
mireille.estienne@paris.fr



Raymond LE

Conseiller d'arrondissement
raymond.le@paris.fr



Chang Hua PENG

Conseiller d'arrondissement
changhua.peng@paris.fr

Les parlementaires



Sandrine Rousseau

Députée de la 9^e circonscription
sandrine.rousseau@assemblee-nationale.fr
 Permanences
 11 rue Primatice - 75013 Paris
 Ouvert du lundi au vendredi
 Prise de rendez-vous
 au 01 81 69 83 00



Rodrigo Arenas

Député de la 10^e circonscription de Paris
rodrigo.arenas@assemblee-nationale.fr
 Permanences en Mairie du 13^e
 tous les 4^{èmes} vendredis
 de chaque mois (sur RDV
 ou sans RDV de 14h à 17h)

La Mairie vous informe

TREIZE, le journal municipal

Distribué dans toutes les boîtes qui sont accessibles, il paraît à raison de 4 à 5 numéros par an.

Il est aussi, lors de sa publication, disponible à l'accueil de la Mairie et téléchargeable sur le site de la Mairie.

TREIZE, la lettre d'information

En vous abonnant à Treize, la lettre d'information de la Mairie, vous recevrez par courriel toute l'actualité du 13^e. Vous serez ainsi informés sur tous les sujets qu'il s'agisse des événements culturels et sportifs, des écoles et de la petite enfance, des loisirs, des innovations, de la vie de votre quartier, des réunions publiques, de la vie des commerces et des alertes « travaux ». Vous recevrez également les offres des acteurs culturels et sportifs du 13^e, les communiqués urgents, le journal municipal et l'agenda Cultur13 dans leurs versions dématérialisées.

LE SITE DE LA MAIRIE :

www.mairie13.paris.fr

Le site Internet de la Mairie du 13^e vous permet de retrouver toutes les informations pratiques qui concernent votre arrondissement, les services et les démarches, les événements culturels et sportifs, vos élu.e.s, le Conseil d'arrondissement, la vie associative, les Conseils de quartier.

LES RÉSEAUX SOCIAUX DE LA MAIRIE

Restez connectés et suivez l'actualité du 13^e, au travers de nos photos, nos vidéos et nos articles, en direct sur les réseaux sociaux de la Mairie 13^e.

Treize

Gardons le contact !
Restez informés

Suivez la Mairie du 13^e
sur les réseaux sociaux

f Paris Treize
t @mairiedu13
i mairie13paris

Treize

La lettre d'information
de la Mairie du 13^e,
Abonnez-vous en ligne sur :
mairie13.paris.fr

Pour vous abonner
en un clic,
scannez moi !

Pour toutes vos questions

La Mairie du 13^e
répond à vos questions :
www.mairie13.paris.fr
(À partir des formulaires en ligne).



L'aide à domicile sur-mesure

Chez Petits-fils, nous avons le même niveau d'exigence que pour nos propres grands-parents.

- Nous vous garantissons toujours la même auxiliaire de vie.
- Un conseiller dédié pour un service personnalisé.
- Des prestations flexibles qui évoluent selon vos besoins.



Aide à l'autonomie



Aide à la vie quotidienne



Compagnie et vie sociale



Assistance administrative

01 79 35 18 85

20 Rue de l'Espérance
75013 Paris



petits-fils.com

Les 8 Conseils de quartier du 13^e arrondissement



Croulebarbe

Élu référent :
M. Wilfried BÉTOURNÉ

**Butte-aux-Cailles
Daviel – Boussingault**

Élu référent :
M. Philippe MOINE

Italie – Peupliers – Rungis

Élu référent :
Mme Anne SOLEILHAVOUP

Salpêtrière – Austerlitz

Élu référent :
Mme Caroline MILLET

Cœur du 13^e

Élu référent :
M. Aïmane BASSIOUNI

Olympiades – Choisy

Élu référent :
Mme Marie-Pierre MARCHAND

Masséna – Jeanne d'Arc

Élu référent :
M. Alexandre COURBAN

BiblioSeine

Élu référent :
M. Serge TOKA

Mairie du 13^e - 1, place d'Italie - 75013 Paris
01 44 08 14 28 / 13 18

cq13@paris.fr - www.mairie13.paris.fr - www.cq13.fr

Le budget participatif

Offre la possibilité pour chaque Parisienne et Parisien de participer à la mise en œuvre du budget d'investissement de la ville pour son arrondissement et de voir ses idées réalisées.

Depuis 2014, plus de 3 000 projets ont ainsi été concrétisés : parcours sportifs, agriculture urbaine sur les toits, dans les jardins ou les écoles, œuvres d'art qui embellissent les rues, poubelles compactantes, ou encore, dans le domaine de la solidarité, des bagageries solidaires, des frigos anti gaspillage, des kits d'hygiène pour celles qui en ont besoin.

Dans le 13^e, 64 projets ont ainsi été réalisés et 33 projets sont en cours de livraison.

Vous pouvez découvrir les projets déposés et suivre la réalisation des lauréats sur le site decider.paris.fr

De la phase de dépôt de projets, en début d'année, à la campagne de vote à l'automne, le bureau des Conseils de quartier vous accompagne pour toutes vos questions.

N'hésitez pas à prendre contact avec les coordinatrices des Conseils de quartier de la Mairie du 13^e pour toute information concernant l'actualité de la démocratie locale de l'arrondissement, que vous pouvez également retrouver sur la page dédiée du site de la Mairie du 13^e et recevoir via l'infolettre « Treize » en vous abonnant.

Contacts :

Bureau des Conseils de quartier
CQ13@paris.fr

Sara Khanich Benmeradi
Sara.KhanichBenmeradi@paris.fr
01.44.08.14.28

Cassandra Ferreri
cassandra.ferreri@paris.fr | 01.44.08.13.18

[📷 @CQ75013](https://www.instagram.com/cq75013)



Des femmes et des hommes
pour votre bien

IMMOBILIER CORVISART

29 BOULEVARD AUGUSTE BLANQUI
75013 PARIS

01.45.88.86.86

corvisart@orpi.com

**Estimation
offerte**

**Sara, Jean-Marie et Paul-Guillaume vous accueillent
au sein de l'agence Orpi Immobilier Corvisart,
présente dans le quartier depuis 1988.**

**Nous serons ravis de vous accompagner
dans vos futurs projets immobiliers.**



ACHAT



VENTE



LOCATION



Niveau de
SATISFACTION
clients ★★★★★



Niveau de
RECOMMANDATION
clients





Le 13^e en services

22 Les services en Mairie

27 Les démarches administratives

29 Les services publics

Les services en Mairie



MAIRIE DU 13^e

1 place d'Italie 75013 Paris

www.mairie13.paris.fr

webmairie13@paris.fr

La Mairie est ouverte au public

Lundi-vendredi 8h30-17h

Jeudi 8h30-19h30

Samedi matin 9h-12h30

uniquement pour la célébration de mariages, la déclaration de décès et de naissances, les reconnaissances pré et post-natale.

Samedi après-midi uniquement pour la célébration de mariages (d'avril à octobre).

Vous pouvez contacter la mairie en composant le 3975

LA DIRECTION GÉNÉRALE DES SERVICES

Aile A - 2^e étage

Directeur Général :

Yves ROBERT yves.robert@paris.fr

Directeur Général Adjoint :

Maxime BALDIT

maxime.baldit@paris.fr

Directrice Générale Adjointe :

Cécile FOSCO

cecile.fosco@paris.fr

L'ACCUEIL

Hall de la Mairie :

Renseignements et documentation sur la Mairie et l'arrondissement.

Renseignements et prises de rendez-vous pour les permanences institutionnelles et associatives et les consultations d'avocats.

Pour les personnes éloignées des outils numériques, une borne de facilitation numérique permet d'être accompagné pour vos démarches en ligne.

Vous pouvez contacter l'Accueil

au 01 44 08 13 54/1455/ ou 1456 ou la plateforme téléphonique de la Mairie de Paris au 3975 ou au 01 44 08 13 13

LES PERMANENCES EN MAIRIE

→ ADIL 75 (Agence départementale d'Information sur le Logement à Paris) : lundi après-midi, mercredi, vendredi sur rendez-vous

→ ADIPR (Association pour la Diffusion de l'Information aux Préretraités et Retraités) : 2^e, 3^e et 4^e mardi du mois de 14h à 16h

→ AVF (Accueil Villes Françaises) : mardi de 14h à 16h30

Avocats TPE-PME

un lundi sur deux de 14h-16h40 sur rendez-vous paris.fr aides juridiques ou à l'accueil de la Mairie ou le 3975

→ Avocats : mardi et jeudi de **9h05-11h45 et 14h05-16h45 sur rendez-vous pris sur paris.fr aides juridiques ou à l'accueil de la Mairie**

→ Cercle Municipal des Gobelins (artistes peintres) : mercredi de **15h à 16h**

→ Ecrivains publics : **Lundi de 9h30 à 11h30 et vendredi de 14h15 à 16h30 sur rendez-vous pris à l'accueil**

→ Déléguée du Défenseur du Droit : **mercredi de 9h30 à 11h45, sur rendez-vous pris à l'accueil**

→ Tous bénévoles : mardi de 10h à 12h30

→ Représentant du Médiateur de la Ville de Paris : lundi de 9h30 à 11h45 et jeudi 17h30 à 19h sur rendez-vous pris à l'accueil

→ Représentant Réseau EIF-FEL (évaluation du niveau de français. Information sur les dispositifs de formation. Préconisation de parcours de formation) : lundi 14h à 17h sur rendez-vous www.reseau-eiffel.fr

→ Soliha de Paris (financement travaux) : lundi de 9h30 à 12h30 sur rendez-vous au **01 42 66 35 98** (du lundi au vendredi de 9h à 12h et de 14h à 17h)

→ Ressac Volontariat (retraite) : Mardi et vendredi de 9h à 11h15 sur rendez-vous à l'accueil

→ SHA (Société d'Histoire et d'Archéologie) : jeudi de 10h30 à 12h / 14h à 16h45 sur rendez-vous pris par l'association pour l'après-midi

→ UNC 13^e section (Anciens combattants) : jeudi de 15h à 17h sur rendez-vous.

Pour les rendez-vous, se renseigner en appelant les numéros suivants : 01 44 08 13 54 / 14 55 / 14 56

SERVICE DE L'ENFANCE RELAIS INFORMATIONS FAMILLES

Aile B – 1^{er} étage

Le service de l'enfance est ouvert uniquement sur rendez-vous. Les familles sont reçues sur rendez-vous en s'inscrivant sur le site de la mairie ou en appelant le **01 44 08 15 95**.

Les démarches d'inscription pour les structures de la petite Enfance peuvent être effectuées au guichet du service Enfance, RIF sur rendez-vous ou par voie dématérialisée sur le site de la mairie ou à l'adresse suivante : ma13mailepe@paris.fr.

Les inscriptions scolaires en école maternelle et élémentaire s'effectuent au guichet sur rendez-vous ou en ligne sur Paris.fr.

Les demandes de dérogation au périmètre scolaire peuvent être adressées à la mairie du 13^e, service de l'enfance – RIF, 1 place d'Italie 75013 paris ou par voie dématérialisée à ma13-derogation@paris.fr.

LA RÉGIE MUNICIPALE

Aile B – 1^{er} étage (Service ouvert du lundi au vendredi de 9h30 à 12h30 et de 13h à 16h)

Paiement des prestations Facil'Familles (tous arrondissements) : Petite enfance (crèches, haltes garderies, jardins d'enfants...), centres de loisirs, études surveillées, goûters récréatifs, ateliers bleus sportifs et culturels, classes à Paris découvertes, inscriptions au conservatoire et aux ateliers beaux-arts

Règlement uniquement en espèces au guichet de la régie

Les chèques et tickets CESU doivent être envoyés à la régie FF par courriers affranchis (et non déposés dans une BAL interne)

Paiement des prestations de la Caisse des Ecoles du 13^e arrondissement : Restauration scolaire (cantine),

Règlement en espèces et par chèque au guichet de la régie

Les chèques peuvent être envoyés par courrier à la régie ou être déposés à la CDE13 ou dans une BAL interne

Dans tous les cas, les paiements par carte bancaire internet ou par prélèvement automatique sont à privilégier

SERVICE DE L'ÉTAT CIVIL

Aile A - Rez-de-chaussée

→ Déclarations de naissance et reconnaissances pré et post-natales.

→ Dépôt de dossier de mariage – Parrainage civil – enregistrement de Pacs.

→ Déclaration de décès, autorisation d'inhumation ou de crémation.

→ Transcriptions de jugements divers : changements de régimes matrimoniaux, divorces, séparations de corps, adoptions plénières, adoptions simples...

→ Livret de famille :

- délivrance du livret lors du mariage ou suite à la naissance du 1^{er} enfant pour les couples non mariés
- mise à jour à chaque changement de l'état civil ou de la situation familiale
- duplicata en cas de perte ou vol, époux dépourvu du livret suite à une séparation ou un divorce.

→ Délivrance des actes de naissance, reconnaissance, mariage et décès (pour les actes à partir de 1923) sur présentation d'une pièce d'identité.

→ Changement de nom de famille, demande de changement de prénom

Les démarches suivantes s'effectuent uniquement sur rendez-vous :

Dépôt de dossier de mariage (le retrait du dossier peut s'effectuer sans rendez-vous)

Dépôt de dossier PACS (avant enregistrement)

Enregistrement de PACS – Le lien pour prendre RDV est communiqué après dépôt et vérification du dossier
Reconnaissance pré ou post-natale
Dépôt de dossier pour une demande de changement de prénom

Les rendez-vous se prennent en ligne sur le site de la Mairie (mairie13.paris.fr), rubrique « Le Service de l'État Civil ».





SERVICE DES CARTES D'IDENTITE ET DES PASSEPORTS

Aile A - 1^{er} étage

Le service des **cartes d'identité et passeports** accueille le public uniquement sur rendez-vous accessibles sur paris.fr ou au 3975.

LE SERVICE DES AFFAIRES GENERALES DES ELECTIONS ET DU RECENSEMENT DE LA POPULATION

Aile A - 1^{er} étage

Affaires générales :

Le service assure des missions de proximité très diversifiées. Les principales sont : la délivrance d'attestations d'accueil (document rempli et signé par toute personne qui souhaite accueillir un ressortissant étranger pour une visite privée sur le territoire français d'une durée inférieure ou égale à 3 mois) et le recensement citoyen dès 16 ans. Il établit et délivre différents certificats parmi lesquels le certificat d'hérédité, qui permet dans les successions les plus simples d'attester de la qualité d'héritier. Le service procède à la certification conforme de documents et à la légalisation de signatures. Le service met également à la

consultation des usagers différents documents officiels, dont les enquêtes publiques. Enfin, les agents du service effectuent, pour les démarches qui les concernent, le service des déplacements ou en milieu hospitalier pour les personnes ne pouvant se déplacer.

Pour vous renseigner sur ces démarches et les conditions de délivrance des documents, vous pouvez joindre le 3975.

Élections :

Le service organise les élections politiques (européennes, présidentielles, législatives, régionales, municipales, ainsi que les référendums) et professionnelles (essentiellement prud'homales) : préparation des bureaux de vote et du matériel, recrutement du personnel, traitement des procurations...

Le service recueille les demandes d'inscription sur les listes électorales. Pour éviter les longues files d'attente, nous vous conseillons de vous inscrire sur les listes électorales, dès votre changement d'adresse et le plus tôt possible avant le prochain scrutin (au minimum 6 semaines avant le scrutin).

Pour vous inscrire sur les listes

électorales, vous devez vous munir de plusieurs pièces :

→ Si votre domicile est à votre nom : Une pièce d'identité (CNI, passeport en cours de validité)

- Un justificatif de domicile récent (de moins de 3 mois) à votre nom et prénom (quittance de loyer non manuscrite et issue d'un bailleur ou d'une agence de location, facture d'énergie, facture box internet, bulletin de paie, taxe d'habitation, attestation d'assurance habitation).

Livret de famille (pour les conjoints mariés et les jeunes vivant chez leurs parents).

→ Si vous êtes hébergé.e (par vos parents, des amis...) :

- Une pièce d'identité (CNI, passeport).
- Une pièce d'identité de l'hébergeant.e
- Courrier administratif au nom de l'hébergé.e (facture de mobile, attestation de sécurité sociale...).

Vous pouvez désormais vous inscrire sur les listes électorales en ligne sur www.paris.fr

Attention à envoyer par e-mail des documents scannés de bonne qualité.

Vote par procuration. Retrouvez toutes les informations sur www.paris.fr



STAR MASSENA

 Poissons asiatiques

 Fruits de mer

 Fruits et légumes

 Plats cuisinés



Lundi - Samedi 09:30 - 19:30
Tel: 01 45 82 41 41

RDC, C.C. La Galerie Masséna
12 Place de Vendôme, 75003 Paris

Tarif professionnel appelé au : 01 45 82 32 88



CHINE MASSENA

RESTAURANT

L'Authenticité de Chine

Cuisine cantonnaise à base de
Pia Teu - Jolliterie



Ouverture 7/7

11:30-15:00 18:30-22:30

12 place de Vendôme, 75003 Paris
01 45 82 41 41

La Mangue Verte

鼎泰峰酒家

RESTAURANT RICHARDEAU & BAYE



Ouverture 7/7

11:00-14:30 18:20-22:30

180 Av. d'Ivry, 75003 Paris
06 37 58 72 85

Leroy Merlin
nos **nouveaux** services pour
accompagner vos projets !



Nos services de livraison Express !!



- ▶ Votre panier livré dans la journée **en vélo**



- ▶ Faites-vous raccompagner avec vos achats **en taxi**

Envie de gagner du temps ?



- ▶ **Commandez vos produits en ligne !**
 Vos articles vous attendent au **drive** de votre magasin.

Et encore + de services sur leroymerlin.fr

vosre magasin Leroy Merlin Quai d'Ivry vous accueille tous les jours, de 9h à 20h

Les démarches administratives

COMMENT OBTENIR UN DOCUMENT OFFICIEL ?

Extrait/copie d'acte de naissance

A la mairie du lieu de naissance (si naissance à Paris après 1925, possibilité de retrait dans toutes les mairies d'arrondissement). Sur présentation d'une pièce d'identité. Si la demande est faite par courrier, indiquer la date de naissance et les noms et prénoms des parents.

Extrait/copie d'acte de mariage

A la mairie du lieu de mariage (sauf si mariage à Paris depuis 1989 dans ce cas dans toutes les mairies d'arrondissement). Si la demande est faite par courrier, indiquer la date de mariage, le nom des époux.

Extrait/copie d'acte de décès

A la mairie du lieu de décès (sauf si décès à Paris depuis 1989 dans ce cas dans toutes les mairies d'arrondissement). Si la demande est faite par courrier, indiquer la date de décès.

Pour une recherche généalogique

Vous pouvez consulter directement sur le site des www.archives.paris.fr

- Les actes de naissance antérieurs à l'année 1925 ;
- Les actes de mariage antérieurs à l'année 1947 ;
- Les actes de décès antérieurs à 1987.

Duplicata du livret de famille

En cas de perte ou de vol, divorce ou séparation. Remplir un formulaire à la mairie du lieu de domicile. Indiquer l'état civil des conjoints et des enfants et leurs dates et lieux de naissance.

Parrainage civil (pour les habitants du 13^e uniquement)

Retirer un formulaire au service de l'état civil.

Pièces à fournir :

- Justificatif de domicile récent
- Acte de naissance de l'enfant ou photocopie du livret de famille à jour
- Photocopie des pièces d'identité des parrain(s) et marraine(s)
- Un certificat vous sera remis en cours de cérémonie (ce document n'a aucune valeur juridique).

Pacte civil de solidarité

C'est un contrat conclu par deux personnes physiques et majeures, de sexe différent ou non, pour organiser leur vie commune. Le PACS est enregistré au Service de l'état civil en mairie du 13^e arrondissement.

Les autres administrations et services publics du 13^e

Impôts

Trésor public et Centre des Impôts du 13^e

101 rue de Tolbiac - 01 80 98 51 99

Pompiers

Centre de secours Masséna

Appel de secours - 01 45 83 80 80

Poste

Pour toute information composer par téléphone le 3631 (Appel non surtaxé)

Les bureaux de poste du 13^e

→ Paris Butte aux Cailles

216 rue de Tolbiac

→ Paris Italie

23 avenue d'Italie

→ Paris Jeanne d'Arc

38 place Jeanne d'Arc

→ Paris Masséna BP

129 boulevard Masséna

→ Paris Moulin de la Pointe

2 rue du Moulin de la Pointe

→ Paris Patay BP

26 rue de Patay

→ Paris Rive Gauche

Rue Olivier Messiaen

→ Paris Gobelins

37 avenue des Gobelins

→ Paris Station F

68 rue Eugène Freyssinet

A NOTER

Toutes les demandes de copie d'actes d'état civil peuvent être faites via internet sur Paris.fr : <https://www.paris.fr/pages/demande-d-acte-d-etat-civil-15838>

ATTENTION, plusieurs sites internet privés (sans aucun lien avec la Ville de Paris) proposent un service payant pour effectuer à votre place les démarches pour obtenir un acte d'état civil.

La délivrance d'un acte d'état civil (naissance, reconnaissance, mariage et décès) est gratuite



OUVERT 7J/7
MÊME LE DIMANCHE MATIN

De mardi au jeudi de 8h à 21h
Le vendredi et samedi de 8h à 21h30
Le dimanche de 8h30 à 12h30



**TOUTES LES SEMAINES, DANS VOTRE SUPERMARCHÉ CASINO
DES OFFRES INCROYABLES POUR VOTRE POUVOIR D'ACHAT !**



AVEC
L'ABONNEMENT
**Casino
Max**

EN ILLIMITÉ ET À VOLONTÉ

-10% SUR
LES PRIX DE
**TOUT LE
MAGASIN**

Tous les jours & cumulable avec toutes les promos !

**TÉLÉCHARGEZ IMMÉDIATEMENT
ET GRATUITEMENT**



L'APPLI **Casino
Max**



FLASHÉZ

+ DE **1000** PRODUITS
LEADERPRICE



RETROUVEZ NOS BOUTIQUES
À L'ÉTAGE DE NOTRE MAGASIN



Les services publics

HABITAT/URBANISME

Lutte contre l'habitat indigne

Si vous avez des questions d'ordre général ou des questions sur les modalités du signalement auprès du Service Technique de l'Habitat, vous pouvez joindre ce service par téléphone au 01 42 76 89 43 du lundi au jeudi de 9h30 à 11h30 et de 14h à 16h.

Lutte contre les punaises de lit

Vous êtes locataire d'un logement social : rapprochez-vous de votre bailleur qui vous orientera vers la désinfection de votre logement. Vous êtes propriétaire ou locataire d'un logement du parc privé : contactez une entreprise spécialisée dans la désinsectisation via le site www.ecologie.gouv.fr/punaises-lit-etat-vous-accompagne.

Les services de la Ville de Paris n'interviennent pas chez les particuliers, sauf pour les personnes en situation précaire, adressées à la Ville de Paris par un travailleur social.

Bureau d'accueil et service à l'usager Transformation des locaux et changement de destination. Permis de construire, permis de démolir, déclaration de travaux.
<https://www.paris.fr/pages/demarches-2094>

6 promenade

Claude Levi-Strauss

CS 51388 – 75639 Paris Cedex 13

HÔTEL DE POLICE du 13^e

144, boulevard de l'Hôpital 75013 PARIS
Pour toutes demandes d'intervention, signalement d'individus ou de véhicules suspects, signalement d'une bagarre ou d'un risque de bagarre, POUR TOUTES URGENCES 24H/24, composer :
POLICE SECOURS : 17
Pour tout renseignement, composer le numéro unique de la Préfecture de Police : 3430 (Service 0,06 € / min + prix appel).

Pour obtenir un rendez-vous afin de déposer une plainte ou une main courante, se connecter à la plateforme suivante : www.smartagenda.fr/pro/prefecture-de-police-commissariats/rendez-vous

Dans le cas d'un fait discriminatoire ou d'une atteinte aux biens, dont l'auteur est inconnu, il est possible d'effectuer une pré-plainte en ligne par le biais du site internet suivant : www.pre-plainte-en-ligne.gouv.fr

Pour signaler une violence conjugale, sexuelle ou sexiste, se connecter au portail national : www.service-public.fr/cmi

Pour contacter le commissariat (hors cas d'urgence) ou formuler une doléance, envoyer un courriel à l'adresse suivante : ecoute13@interieur.gouv.fr

POUR OBTENIR UN CERTIFICAT D'IMMATRICULATION

Pièces à produire par les particuliers pour un véhicule neuf

- Le document cerfa « 3 en 1 » n° 13749*04
- Un justificatif d'identité
- Un justificatif de domicile
- Le règlement (en espèces, chèque ou carte bancaire) du montant du certificat d'immatriculation

Pièces à produire pour l'immatriculation d'un véhicule d'occasion

- Un justificatif d'identité
- Un justificatif de domicile
- Le formulaire de demande d'immatriculation cerfa n° 13750*07
- Le cas échéant (véhicule à 4 roues de plus de 4 ans), certificat de passage au contrôle technique de moins de 6 mois.
- Le règlement en chèque, carte bancaire ou en espèces du montant dû

- L'ancien certificat d'immatriculation avec la mention « vendu le » ou « cédé le », daté et signé par le vendeur

La carte grise est obligatoire dans les 15 jours qui suivent l'achat du véhicule. Véhicule de société
S'adresser à la Préfecture de Police : Bureau des cartes grises
42 rue Charcot du lundi au vendredi de 8h45 à 12h, sur rendez-vous
www.prefecturedepolice.interieur.gouv.fr/ou0185347878

Les médiateurs de la Ville de Paris

Au contact direct des parisiens, à des horaires où la plupart des habitants reviennent de leur travail, de la crèche ou de l'école, parfois à des horaires où seuls les services d'urgence sont ouverts, ces agents municipaux, qui peuvent être joints par téléphone, assurent trois types de missions : la médiation (prévention des nuisances et des incivilités, prévention des rixes, résolution de « petits » conflits de voisinage ou entre usagers de l'espace public) ; la veille sociale (écoute des personnes fragilisées, orientation vers les services sociaux) ; la veille technique (signalement aux services techniques sur des dysfonctionnements en matière de voirie, d'éclairage, de propreté, etc.).

Du 1^{er} octobre au 30 avril de 14h à 22h.
Du 1^{er} mai au 30 septembre de 16h à minuit.
Téléphone : 01 44 24 07 27

ACCÈS AU DROIT

Conseil juridique gratuit / aide juridique

A la mairie du 13^e le mardi et le jeudi de 9h05 à 11h40 et de 14h05 à 16h40 sur rendez-vous à l'accueil de la mairie 01 44 08 13 54 / 0 14 55 / 14 56 et à l'adresse : <https://www.paris.fr/pages/les-aides-juridiques-gratuites-pres-de-chez-vous-2081>



陳氏商場

陳氏美食

LE SUPERMARCHÉ DE L'ASIE DEPUIS 1981



MAGASINS - 13^{ème}
陳氏商場

Tang Frères Olympiades
44, Avenue d'Ivry
75013 PARIS
Tél : +33 (0)1 45 85 19 85

Tang Frères Historique
48, Avenue d'Ivry
75013 PARIS
Tél : +33 (0)1 45 70 80 00

Tang Frères Place d'Italie
168, Avenue de Choisy
75013 PARIS
Tél : +33 (0)1 44 24 06 72



TANG GOURMET - 13^{ème}
陳氏美食

Tang Frères Place d'Italie
188, Avenue de Choisy
75013 PARIS
Tél : +33 (0)1 45 83 64 91

Tang Frères Historique
48, Avenue d'Ivry
75013 PARIS
Tél : +33 (0)1 45 70 80 00



TRANSMETTRE
INNOVER
SE RÉINVENTER
AGIR
S'ADAPTER



Découvrez nos
résidences sur
coffim.fr

Partagez nos valeurs sur
groupe.coffim.fr

Depuis plus de 30 ans, nous pratiquons ce que nous appelons un "immobilier pluriel". Qu'il s'agisse de développement urbain, résidentiel, résidences services, hôtellerie, bureaux, co-living ; nous ne cessons de nous dépasser pour apporter la réponse la plus adaptée et pérenne, la plus innovante et responsable, tout en faisant évoluer la ville et les usages.

C'est pourquoi, nous veillons à ce que chacun de nos projets s'inscrive dans une démarche à la fois qualitative, environnementale, esthétique et servicielle, qui privilégie ainsi le mieux-vivre et le mieux-travailler, dès aujourd'hui et pour longtemps.

COFFIM
Construire pour demain

COFFIM SAS au capital de 3168 000 €. RCS PARIS B 353 575 053. Siège social: 15, avenue d'Eylau - 75016 PARIS. Architecte : DGM & Associés. Illustrateur : Scenesis. Image non contractuelle. OSWALD ORB - 01/2023.



La création de la police municipale et ses missions Le Conseil de Paris a adopté la création d'une police municipale parisienne (PMP) afin de répondre aux attentes des Parisiens en matière de sécurité.

Présents dans tous les quartiers de Paris 24h/24, les agents de la police municipale ont pour principales missions la tranquillisation de l'espace public et des équipements municipaux, la prévention et la lutte contre les incivilités. De manière plus large, ils et elles font respecter les « règles du quotidien » afin de rassurer, créer du lien social, verbaliser si besoin et bien adapter les réponses.

- Tranquilliser les quartiers, les équipements sensibles et les grands événements festifs, culturels ou locaux (brocantes...) et manifestations par leur seule présence ;
- Lutter contre toutes les formes d'incivilités du quotidien (dépôts sauvages, épanchements d'urine, jets de mégot, nuisances sonores, étalages-terrasses, règlement des espaces verts, vandalisme, tags, etc.), incivilités comme le bruit dans les rues et dans les espaces verts causé par des passants, des véhicules, etc...
- Protéger et surveiller les bâtiments et espaces verts municipaux, les fermer en urgence lors d'intempéries, effectuer une veille résidentielle nocturne et une veille sur les équipements municipaux, sécuriser les territoires municipaux à forte fréquentation touristique ;
- Accompagner les citoyens dans leurs déplacements, c'est-à-dire

assurer la protection routière (contrôle du stationnement gênant, respect des voies de bus, des pistes cyclables, des couloirs vélos, etc.), préserver la sécurité des piétons (refus de priorité, trottinettes électriques, etc.) ;

- Faire respecter les normes anti-pollution (vignettes Crit'air), le partage de l'espace public (trottoirs, réglementation des étalages et terrasses, espaces verts, piétonisations, Paris - Respire, etc.) ;
- Assister les publics vulnérables et fragilisés, personnes âgées ou en situation de handicap, mettre à l'abri les sans domicile, trouver des foyers pour les migrants et les mineurs non accompagnés, prévenir les rixes, accompagner les dépôts de plainte (enfants, femmes victimes de violences, personnes LGBTQI+ victimes de discriminations, etc.).
- 5 000 agents formeront la police municipale d'ici 2026.

Le Service d'aide aux victimes d'infractions pénales

Ce service a pour vocation d'aider les victimes les plus vulnérables, qui ont déposé plainte, dans toutes leurs démarches administratives liées à l'infraction auprès des services publics (État civil, police, services sociaux, etc.) ou privés (banques, assureurs, etc.).

Il propose ainsi un accompagnement physique, une aide à la rédaction de courriers, une prise de contact téléphonique avec différents services, une assistance lors de l'intervention d'un serrurier.

Le service fonctionne du lundi au vendredi de 9h30 à 19h. Vous pouvez le contacter au 01 42 81 37 98.

Le GPIS (Groupement parisien inter bailleurs de surveillance) est un service de surveillance interne qui intervient pour 11 bailleurs sociaux à Paris, 7/7j de 17h30 à 4h30 du matin. Il intervient d'initiative, sur simple appel des locataires ou sur sollicitation des bailleurs, avec les missions suivantes :
Maintenir l'autorité des bailleurs sur leur patrimoine en fin de journée et la nuit, en faisant respecter le règlement intérieur.

Assurer la tranquillité résidentielle et renforcer la sécurité des locataires. Prévenir la délinquance et tous types de nuisances, notamment les occupations illicites des espaces communs.

Opérer une veille technique et relever les anomalies, détériorations et dégradations. Informer quotidiennement les bailleurs et les partenaires institutionnels des faits relevant de la prévention de la délinquance.

Votre agence de proximité et / ou votre gardien peuvent vous renseigner sur l'inscription de votre immeuble à ce dispositif et vous communiquer son contact.

Les médiateurs

Ce sont des agents de la Ville de Paris, chargés de prévenir chaque soir les éventuelles tensions, incivilités et nuisances, et de remédier aux désagréments de la vie nocturne dans les quartiers.

Ils ont pour mission de résoudre les conflits ou bien de signaler les dysfonctionnements ou les personnes en détresse. Les médiateurs sont aussi là pour rassurer les riverains. Les habitants peuvent ainsi les solliciter pour être accompagnés, la nuit, ou simplement pour leur signaler un fait ou leur demander un renseignement. Sans remplacer les services d'urgence, ils assurent ainsi une veille active dans les quartiers où ils interviennent.

Vous pouvez les joindre 7 jours sur 7 de 16h à minuit du 1^{er} avril au 30 septembre et de 14h à 22h, du 1^{er} octobre au 31 mars au 01 44 24 07 27.

Bistrot/Bar-restaurant

ouvert du lundi au vendredi de 7h à 2h,
Samedi de 9h à 2h, Dimanche de 9h à 18h
Service continu de 12h à 23h30

www.ledebonnaire.fr

contactez-nous au 01.45.70.88.33

ou sur accueil@ledebonnaire.fr

le_debonnaire_13eme

Le Débonnaire



LE DEBONNAIRE le bistrot de votre quartier depuis 2012

Le matin, petit café sur le chemin du boulot...

Le midi, un menu du jour gourmand et de saison...

En début de soirée, apéro entre amis ou collègues...

Le soir, bon dîner et convivialité...

Il y a toujours une bonne raison de venir au Débonnaire !

LE DÈBONNAIRE

107 Rue du Chevaleret | 75013 Paris



DAYTONA SHOP PARIS



01 53 60 40 22

24 bd du Gal Jean Simon 75013 Paris

daytonashop@wanadoo.fr

Ma-Ve. 9h30-12h30/14h-19h - Sam. 10-12h/14h-18h





Le 13^e au quotidien

34 Déplacements

45 Commerce, artisanat, entreprise

46 Les marchés

46 Propreté et valorisation des déchets

51 Santé et hygiène

71 Emploi et insertion

Le 13^e au quotidien

Les déplacements



Services utiles pour organiser vos déplacements

Pour vos déplacements en Île-de-France

www.transilien.com ou 36 58

www.sncf.com ou 36 35 (service gratuit + prix d'appel)

Tous les jours de 8h à 22h.

Infos RATP

www.ratp.fr ou 34 24 (service gratuit + prix d'appel)

De 7h à 21h du lundi au vendredi et de 9h à 17h samedi, dimanche, et jours fériés

Info voirie 24h/24

(Voies fermées, voies sur berges, périphérique)

01 40 28 72 72

Contactez le service territorial de voirie en cas d'anomalie :

01.44.87.43.00 du lundi au vendredi de 8h30 à 12h30

et de 13h30 à 17h

Le transport des personnes à mobilité réduite

PAM75 est un dispositif de transport à la demande, qui a pour but de faciliter les déplacements des personnes en situation de handicap et en situation de dépendance, à Paris et en Île-de-France, de 6h à minuit tous les jours et jusqu'à 2 heures du matin les vendredis et samedis soir (sauf le 1^{er} mai).

Contacts :

Vous pouvez réserver un véhicule

PAM 75 :

Par téléphone : 0 810 810 75 (service 0,06€ / appel + prix appel)

ou 01 70 23 27 32 (prix d'un appel local)

du lundi au dimanche de 7h à 20h

Par courriel : contact@pam75.iledefrance-mobilites.fr

Plus d'informations :

<https://www.pam75.iledefrance-mobilites.fr/>



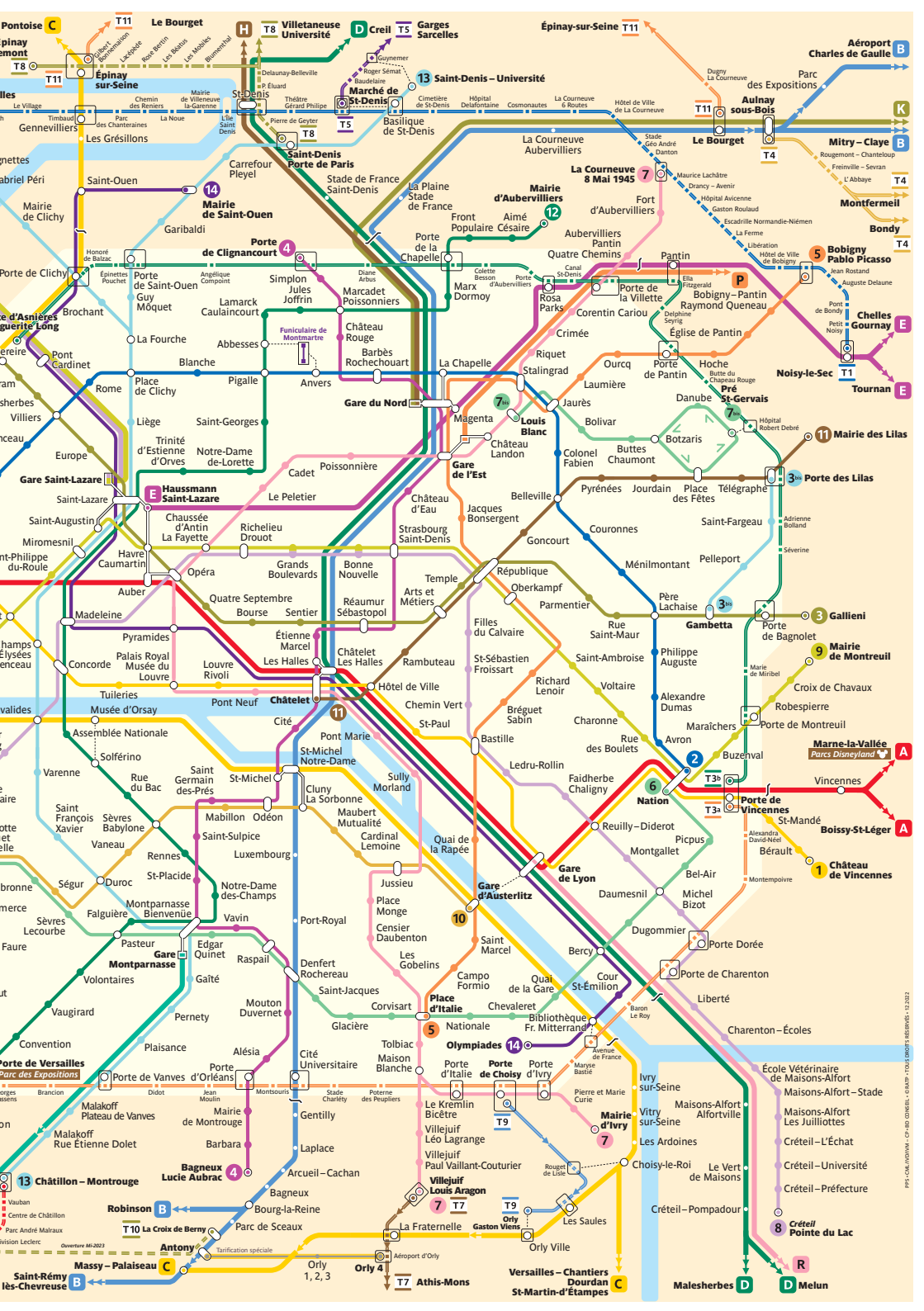



Du lundi au vendredi de 7h à 2h
Samedi de 8h à 2h - Dimanche de 9h à 2h

*+ Restauration sur place +
 ou à emporter*

*+ Happy Hour +
 de 17h à 21h*

+ Soirées Concerts +

Quvert 7j/7
 — SERVICE CONTINU DE 10h à 11h —

BRASSERIE
La Halte

33-D BOULEVARD VINCENT AURIOL
 75013 PARIS - 100% NATIONAL

INFOS ET RÉSA
01 45 84 68 32



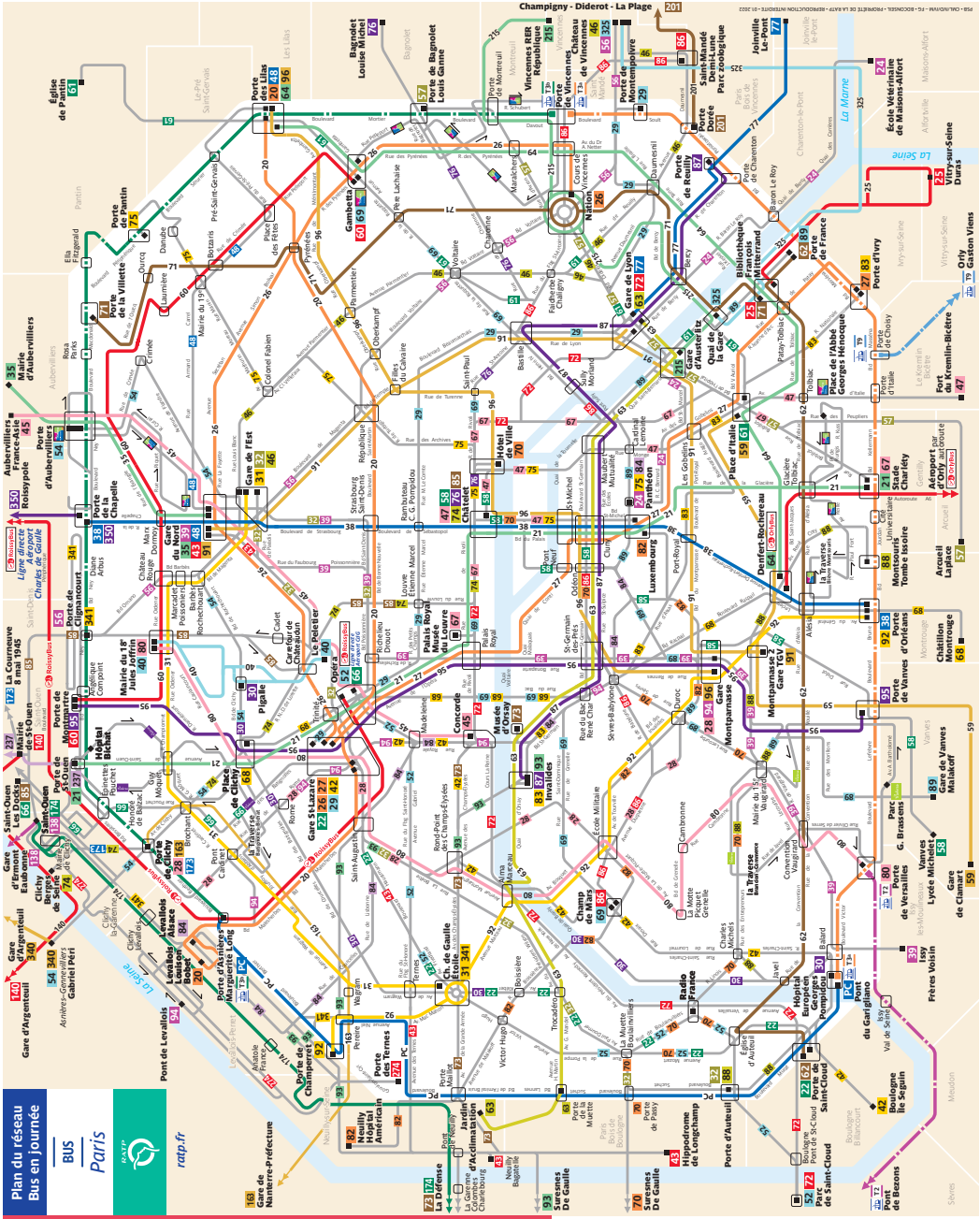

Plan du réseau
Bus en journée

BUS
Paris

ratp.fr

Vous prenez les transports en commun

Vous vous déplacez à vélo

Source : GéoVélo



VÉLIB'

Vélib' est le dispositif de vélos en libre-service mis en place par Vélib' Métropole : on compte près de 1 400 stations à Paris et dans 55 communes de la métropole.

Le service fonctionne 24h/24 et 7j/7.

En cas de problème ou de renseignements, contactez le 01 76 49 12 34

ou visitez le site internet de Vélib' Métropole

<https://www.velib-metropole.fr/>

Plusieurs formules d'abonnements :

Les abonnements annuels

→ V-libre – pour les utilisateurs occasionnels

Vélo mécanique – 0-30 minutes :
1 € / Au-delà : 1 €/30 min

Vélo électrique – 0-45 minutes :
3 € / Au-delà : 2 €/30 min

→ V-Plus – 3,10 € / mois – 37,20 € par an – pour les utilisateurs réguliers (plus de 4 trajets par mois)

Vélo mécanique – 0-30 minutes :
gratuit / Au-delà : 1 €/30 min

Vélo électrique – 0-45 minutes :
2 € / Au-delà : 2 €/30 min

→ V-Max – 8,30 €/mois – 99,60 € par an - le tout inclus de Vélib'

Vélo mécanique – 0-60 minutes :
gratuit / Au-delà : 1 €/30 min

Vélo électrique – 0-45 minutes :
2 trajets gratuits par jour (puis

1 €/trajet à partir du 3^e trajet)
Au-delà : 1 €/30 min

Les abonnements jeunes / senior

Tarif réservé aux jeunes de 26 ans et moins ou aux seniors de 60 ans et plus

→ V-Plus – 2,30 €/mois pendant 12 mois ou 27,60 € par an

→ V-Max – 8,30 €/mois pendant 12 mois ou 85,20 € par an

Les abonnements solidaires

Tarif réservé aux boursiers, jeunes en insertion, bénéficiaires de la gratuité transport Ile de France Mobilités

→ V-Plus – 1,55 €/mois pendant 12 mois ou 18,60 € par an

→ V-Max – 4,15 €/mois pendant 12 mois ou 49,80 € par an

The logo for Vélib' is displayed in a large, colorful, stylized font. The letters are in various colors: 'V' is yellow, 'e' is green, 'l' is blue, 'i' is pink, 'b' is dark blue, and 'lib'' is light blue. The logo is set against a white background with a faint cityscape illustration.



Les pass temporaires

→ Ticket-V – 3 € - un trajet en Vélib' mécanique ou électrique

Vélo mécanique : trajet supérieur à 45 min : 1 €/30 min
Vélo électrique : trajet supérieur à 45 min : 2 €/30 min

→ Pass 24h classique – 5 € - 24h en Vélib' – jusqu'à 5 vélos simultanément

Vélo mécanique : 0-30 min : gratuit / Au-delà : 1 €/30 min
Vélo électrique : 0-45 min : 2 € / Au-delà : 2 €/30 min

→ Pass 24h électrique – 10 € – jusqu'à 5 vélos simultanément

Vélo mécanique : 0-60 min : gratuit / Au-delà : 1 €/30 min
Vélo électrique : 0-45 min : 6 trajets gratuits / Au-delà : 1 €/30 min

→ Pass 3 jours – 20 € - jusqu'à 5 vélos simultanément

Vélo mécanique : 0-60 min : gratuit / Au-delà : 1 €/30 min
Vélo électrique : 0-45 min : 6 trajets gratuits / Au-delà : 1 €/30 min

Carte des stations de Vélib' dans le 13^e



Source : <https://www.velib-metropole.fr/offers>





L'ENTRACTE
BAR - RESTAURANT

75, avenue des Gobelins
75013 PARIS **01 43 31 02 29**
www.lentractedesgobelins.com
Ouvert tous les jours de 6h30 à 2h00



L'Adresse

l'immobilier coopératif

BNF - Patay



34 Rue de Tolbiac 75013 Paris

☎ : 01.53.79.19.30

✉ : novae@ladresse.com

2 agences de quartier
à votre service !

Butte aux cailles – Tolbiac



196 Rue de Tolbiac 75013 Paris

☎ : 01.83.75.52.10

✉ : butteauxcaillesimmo@gmail.com



L'ECO VELO

**Spécialiste en
vélo HOLLANDAIS**
Vente et réparation
tout type de vélo

47 rue de Domrémy - 75013 PARIS
06.51.68.26.04 - www.lecovelos.com



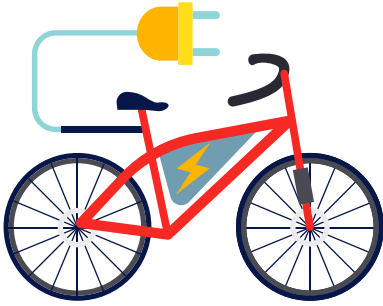

Vous êtes à la recherche d'un véhicule à assistance électrique (VAE)

Un VAE est un vélo équipé d'une batterie seulement qui a pour but d'accompagner le cycliste dans son effort. Il s'agit d'une assistance puisque c'est le pédalage qui déclenche le moteur. La batterie se recharge tout simplement sur une prise domestique 220V.

SUBVENTIONS POUR L'ACHAT D'UN DEUX-ROUES ÉLECTRIQUE

Consultez la page sur [paris.fr](https://www.paris.fr)
<https://www.paris.fr/pages/lutte-contre-la-pollution-les-aides-a-la-mobilite-5373>

Le taux de subvention est fixé à 33% du prix d'achat hors taxe plafonné à :

- 400€ pour un vélo à assistance électrique neuf, dispositif permettant de transformer un vélo sans assistance électrique en vélo à assistance, un deux-roues motorisé électrique neuf de faible motorisation
- 600€ pour un vélo cargo avec ou sans assistance électrique neuf

Pour être éligible, il faut être résident à Paris. D'autres aides à la mobilité existent, tous les renseignements sur le site de [paris.fr](https://www.paris.fr).



Vous vous déplacez en taxi

LES BORNES D'APPEL TAXI

La borne peut recevoir des appels téléphoniques des usagers souhaitant commander un taxi en station. Le 13^e compte trois bornes d'appel :

• Place d'Italie

01 45 83 34 93

213 boulevard Vincent Auriol, sur le terre-plein central nord

• Porte d'Italie

01 45 86 00 44

164 boulevard Masséna

• Rue de Patay

01 45 83 00 00

117 rue de Patay

Plus d'informations :

<https://www.paris.fr/pages/taxis-51>

LES CENTRALES D'APPELS

Certains chauffeurs de taxis parisiens sont affiliés à des centrales de réservation telles que :

- Taxi G7
01 47 39 47 39
- Taxis Bleus
08 91 70 10 10
- Alpha Taxis
01 45 85 85 85
- Central Belem Taxis 7000
01 42 70 00 42

À savoir :

- Certaines centrales radios retiennent des frais de réservation.
- Lorsque vous réservez un taxi, le chauffeur enclenche son compteur depuis son point de départ, qui peut être plus ou moins éloigné du lieu de prise en charge.



Vous vous déplacez en voiture

STATIONNEMENT

RAPPEL

LE CODE DE LA ROUTE SPÉCIFIQUE QU'IL EST INTERDIT DE STATIONNER PLUS DE 7 JOURS CONSÉCUTIFS SUR UN MÊME EMPLACEMENT.

En cas de déménagement

Demander une autorisation d'occupation temporaire de déménagement en ligne sur <https://www.paris.fr/pages/faq-demenagements-4404/>
Cette demande doit être faite 15 jours avant la date du déménagement.

La carte de stationnement résidentiel pour votre véhicule léger et 2-roues motorisé

Le tarif de stationnement « résident » vous permet de stationner à proximité de votre domicile dans 4 zones situées autour de celui-ci, et de bénéficier d'un tarif préférentiel, plus avantageux que le tarif « visiteur ».

Pour faire une demande :

En ligne : <https://tvvist3res-v2.paris.fr/tvvist/jsp/site/Portal.jsp?page=accueil>

Par courrier : 22, rue du Château-des-Rentiers, 75013 PARIS

Toutes les informations sur le stationnement résidentiel :

<https://www.paris.fr/pages/stationnement-residentiel-mode-d-emploi-2078>

Le stationnement des Personnes à Mobilité Réduite (PMR)

Le stationnement sur la voie publique est gratuit sur les places spécifiquement réservées aux personnes en situation de handicap, ainsi que sur l'ensemble des places de stationnement ouvertes au public pour les titulaires de la Carte Mobilité Inclusion-Stationnement ou la Carte Européenne de Stationnement / Carte de Stationnement pour Personne Handicapée.

Pour faire valoir ce droit à la gratuité, vous devez apposer la CMI-Stationnement ou la CES/CSPH de façon visible sur votre pare-brise, et disposer d'un ticket Handi en cours de validité lors de votre stationnement. Ce ticket peut être activé de deux manières :

- Si vous êtes résident Parisien : via le référencement « Handi'Stat » - ce référencement est possible sur le site internet : <https://tvvist3res-v2.paris.fr/tvvist/jsp/site/Portal.jsp?page=accueil>
- Ticket virtuel gratuit au tarif « Handi » sur les applications mobiles, les serveurs vocaux, ou à l'horodateur.

Le stationnement des professionnels

Une liste de professions (codes NAF) autorisées à bénéficier d'un droit de stationnement a été fixée, après négociation avec les chambres consulaires concernées.

Plus d'informations : <https://www.paris.fr/pages/les-offres-de-stationnement-pour-les-professionnels-6656>

Stationnement spécifique

Si vous possédez un véhicule basse émission et/ou 2-roues motorisé électrique, vous êtes éligible au droit Visiteur basse émission. Il vous permet de stationner votre véhicule léger gratuitement 6 heures consécutives sur un même emplacement payant, en apposant un disque européen de stationnement. Votre 2-roues motorisé peut être stationné gratuitement sur tout emplacement payant, en prenant un ticket quotidien gratuit.

Plus d'informations : <https://www.paris.fr/pages/les-autres-offres-de-stationnement-2355/#le-droit-de-stationnement-basse-emission>

Les parcs de stationnement concédés et parkings relais :

→ Charléty Coubertin

29 av. Pierre de Coubertin

01 45 65 25 61

Ouvert tous les jours 24/24h

Visiteurs et abonnés.

Stationnement auto, moto, vélo.

Bornes de recharge voitures électriques.

Parking relais.

<https://www.saemes.fr/fr/parking/parking-charlety-coubertin>

→ Charléty Thomire

2, rue Thomire

01 44 82 99 99

Ouvert 7j/7 et 24h/24.

Réservé aux abonnés.

<https://www.saemes.fr/fr/parking/parking-charlety-thomire>

→ Cité de la Mode Austerlitz

(Rive Gauche)

29 ter, Quai d'Austerlitz

01 44 06 60 50

Ouvert tous les jours 24h/24.

Visiteurs et abonnés.

Station d'auto-partage. Bornes de

recharge voiture électrique.

<https://fr.parkindigo.com/parking/paris-75013/cite-de-la-mode-austerlitz-75130900>

→ Bords de Seine – Freyssinet (Rive Gauche)

21, rue Abel Gance

01 44 06 60 50

Ouvert tous les jours 24h/24.

Visiteurs et abonnés.

Station d'auto-partage. Bornes de

recharge voiture électrique.

<https://fr.parkindigo.com/parking/paris-75013/bords-de-seine-freyssinet-75131000>

→ Bibliothèque F. Mitterrand (Rive Gauche)

(Rive Gauche)

21, rue Emile Durkheim

01 44 06 60 50

Ouvert tous les jours 24h/24. Visiteurs

et abonnés.

Station d'auto-partage. Bornes de

recharge voiture électrique.

Parking relais.

<https://fr.parkindigo.com/parking/paris-75013/bibliotheque-francois-mitterrand-75131100>

→ Université Diderot Grands Moulins

31 rue Thomas Mann

01 44 24 05 37

Ouvert tous les jours 24h/24.

Visiteurs et abonnés.

Station d'auto-partage. Bornes de

recharge voiture électrique.

Parking relais.

<https://fr.parkindigo.com/parking/paris-75013/universite-diderot-75131200>

→ Watt

51 rue Watt - 01 44 06 60 50

Réservé aux abonnés.

<https://fr.parkindigo.com/parking/paris-75013/zac-rive-gauche-watt-75131300>

→ Watt

51 rue Watt - 01 44 06 60 50

Réservé aux abonnés.

<https://fr.parkindigo.com/parking/paris-75013/zac-rive-gauche-watt-75131300>

La location de places dans les parkings des bailleurs sociaux

Plusieurs bailleurs sociaux disposent actuellement d'une offre importante de parkings à la location, aux pieds ou en sous-sol des immeubles. Ils sont ouverts à tous, et pas seulement aux locataires.

Toutes les informations pour trouver le parking le plus proche de chez vous :

<http://paris-parking.com/>

<https://www.parishabitat.fr/nous-connaître/vous-cherchez-un-parking/>

Mise en fourrière

Si vous pensez que votre véhicule a pu faire l'objet d'une procédure d'enlèvement ou de déplacement (par exemple dans le cadre de l'organisation d'une manifestation sur la voie publique), vous pouvez accéder au service en ligne – vous devez être muni de la plaque d'immatriculation du véhicule.
<https://teleservices.paris.fr/fourrieres/>

Les véhicules enlevés pour stationnement gênant sont acheminés dans l'une des préfourrières parisiennes :

pour le 13^e il s'agit de la préfourrière Charléty - Parc Charléty-Thomire, rue Thomire, à l'angle de la rue Francis de Miomandre.

Ouvert 7j/7, 24h/24.

Les véhicules enlevés pour stationnement abusif de plus de 7 jours et les véhicules en voie d'épavisation sont conduits dans l'une des fourrières parisiennes : pour le 13^e il s'agit de la fourrière Chevaleret – 97/99 boulevard Vincent Auriol.

Ouvert du lundi au jeudi de 8h30 à 17h, et le vendredi de 8h30 à 16h30.

Plus d'informations :

<https://www.paris.fr/pages/fourrieres-5315>

Les zones de livraison

Ces emplacements sont destinés au chargement et au déchargement des véhicules des professionnels mais aussi des particuliers dans la mesure où le temps d'arrêt (et non de stationnement) est limité au temps nécessaire à ces manipulations.

Les zones de livraison encadrées d'une ligne jaune simple et discontinue sont accessibles aux automobilistes la nuit entre 20h et 7h, les dimanches, et les jours fériés.

Les zones de livraison encadrées d'une double ligne jaune complète sont sanctuarisées et exclusivement réservées à la livraison.



COMMENT RECHARGER UNE VOITURE OU UN SCOOTER ÉLECTRIQUE ?

Il est possible de recharger son véhicule sur les bornes Belib' - réseau public parisien de bornes de recharge pour véhicules électriques. Il vous permet de recharger à tout moment votre véhicule électrique ou hybride rechargeable.

Ce réseau est déployé depuis mars 2021 et comprendra à terme 433 stations

La recharge sur ces bornes est accessible aux particuliers comme aux professionnels.

Pour bénéficier du service, il vous suffit de vous inscrire sur le site <http://belib.paris/>.

Plus d'information sur la localisation de ces bornes, et sur les cartes de recharge à l'adresse suivante :

<https://www.paris.fr/pages/vehicules-electriques-2776>



Lili & Raf

est une entreprise familiale, une boucherie artisanale. Les viandes mises en valeur dans cette boucherie proviennent directement des éleveurs et sont sélectionnées avec soin par Raf. C'est un partenariat respectueux et équitable entre les intervenants dans la vie de l'animal. Le tout étant de s'assurer du bien-être de ce dernier tout au long de sa vie. L'artisan met enfin son savoir-faire et sa créativité en pratique, sublimant chaque morceau.

Le travail de maturation réalisé sur les côtes de bœuf donne un goût incomparable à chaque morceau. Vous ne trouverez que des produits fermiers, des viandes à l'épicerie fine. Le choix de produits locaux est fait dès que c'est possible.

Vous êtes au bon endroit pour régaler vos papilles et pupilles !

Ouverture du mardi au samedi, de 9h à 20h, le dimanche de 9h à 14h.

Livraison possible via Epicery.

www.liliraf.fr

61 Boulevard Saint-Marcel - 75013 Paris - Tél. 01 40 24 18 64



L'ARDOISE
A FROMAGE



RETROUVEZ NOUS SUR LES MARCHÉS

Mardi & Vendredi

MARCHÉ DAUMESNIL

Boulevard de Reuilly | Paris 12

Samedi

MARCHÉ VINCENT AURIOL

Boulevard Vincent Auriol | Paris 13

Jeudi & Dimanche

MARCHÉ JEANNE D'ARC

Place Jeanne d'Arc | Paris 13

FROMAGES | CRÈMERIES



Commerce, artisanat, entreprise

LES ADRESSES UTILES

→ GIE Paris Commerces

70, rue de la Plaine
75020 Paris
01 85 73 35 00

<https://www.giepariscommerces.fr>

Accompagnement de porteurs de projet, Commercialisation des locaux commerciaux des bailleurs sociaux

→ Chambre de Commerce et d'Industrie Paris-Île-De-France

27, avenue de Friedland 75008 Paris
Métro : Charles de Gaulle – Étoile (ligne 1)

01 55 65 44 44

www.cci-paris-idf.fr

→ Chambre du Commerce et de l'Industrie de Paris (CCiP)

2, place de la Bourse
75002 Paris

Métro : Bourse (ligne 3)

www.cciip75.cciip.fr

→ Chambre des Métiers et de l'Artisanat de Paris

72-74 rue de Reuilly
75012 Paris

Métro : Montgallet (ligne 8)

01 53 33 33 33

www.cm-paris.fr

→ Greffe du tribunal de commerce

1 quai de Corse
75181 Paris Cedex 4
01 44 41 54 54

→ Aide juridictionnelle

Palais de justice
01 44 32 52 64

→ Pôle Emploi de Paris

23, rue des Ardennes
75019 Paris
01 40 19 25 00

www.pole-emploi.fr

Métro : Ourcq (ligne 5)

→ L'URSSAF

3, rue Talbiac 75013 Paris
Téléphone: 36 98

www.urssaf.fr

Métro : Bibliothèque François Mitterrand (ligne 14)

→ La Direction Départementale du Travail, de l'Emploi et de la Formation Professionnelle de Paris (DDTEFP)

Siège Direction Départementale

109, rue Montmartre
75082 Paris CEDEX 02

Métro : Bourse (ligne 3)

01 44 84 41 00

Pour connaître les différentes solutions de stationnement offertes aux professionnels, reportez-vous à la partie « stationner dans le 13^e »

LES TERRASSES, ÉTALAGES ET ENSEIGNES

Dépôts des demandes d'étalages et de terrasses ouvertes ou fermées.

Les demandes d'autorisations sont à formuler auprès de la Direction de l'Urbanisme de la Ville de Paris.

Horaires de dépôt des demandes : PASU (Pôle accueil et service à l'usager) Mairie de Paris

Direction de l'Urbanisme
6, promenade Claude Levi-Strauss - 75013 Paris

Ouvert du lundi au vendredi : 9h00 - 12h30 / 13h30 - 17h (sauf mercredi 9h-12h / 14h 17h)

Les dossiers sont instruits par les services de la Ville de Paris, par la Préfecture de police et par la mairie d'arrondissement.



Les marchés du 13^e

→ Auguste Blanqui

Lieu : boulevard Auguste Blanqui, côté impair entre la place d'Italie et la rue Barrault

Jours : mardi, vendredi, dimanche

→ Bobillot

Lieu : rue Bobillot, côté impair entre la place de Rungis et la rue de la Colonie

Jours : mardi, vendredi

→ Maison Blanche

Lieu : avenue d'Italie, côté pair n°110 à 162

Jours : jeudi, dimanche

→ Glacière

Lieu : rue Glacière, à l'angle Tolbiac

Jours : mercredi, samedi

→ Vincent Auriol

Lieu : boulevard Vincent Auriol, terre-plein central, entre la rue Jeanne d'Arc et la rue du Chevaleret

Jours : mercredi, samedi

→ Salpêtrière

Lieu : place de la Salpêtrière, le long du boulevard de l'Hôpital

Jours : mardi, vendredi

→ Jeanne d'Arc

Lieu : place Jeanne d'Arc

Jours : jeudi, dimanche

→ Paris Rive Gauche

Lieu : à l'angle des rues Neuve-Tolbiac et Jean Anouilh

Jour : vendredi de 12h à 20h

Propreté et valorisation des déchets

LA PROPRETÉ DES RUES AU QUOTIDIEN

Les services techniques de la propreté de Paris ont en charge la propreté des rues, la collecte des ordures, le nettoyage des graffitis, des affiches, et le ramassage des encombrants. A ces opérations régulières, s'ajoutent des opérations saisonnières telles que l'enlèvement des feuilles mortes ou le nettoyage des grilles d'arbres.

La division de la propreté de votre arrondissement est l'interlocuteur unique de terrain pour toutes les questions de collectes et de propreté :

Direction de la Propreté et de l'Eau
Division du 13^e arrondissement
6/8, rue Albert Bayet - 75013 Paris
Tél. 01 53 94 15 30

LA COLLECTE RÉGULIÈRE

A Paris, les ordures ménagères du bac vert sont collectées 7 jours sur 7, à l'exception du 1^{er} mai. La collecte des matériaux recyclables (bacs à couvercle jaune) est bi-hebdomadaire. Elle a lieu en même temps que les collectes des ordures ménagères pour faciliter le travail des gardiens. Le tri permet une déviation des déchets recyclables vers des filières de retraitement adaptées, ainsi qu'une économie de matières premières et d'énergie. Paris pratique la collecte sélective et les déchets sont ramassés par nature :

→ Verre : bacs blancs et colonnes à verre sur trottoir.

→ Déchets recyclables (papiers, cartons, emballages, petits déchets ménagers) : bacs jaunes.

Trilib'

A Paris, près d'1 immeuble sur 5 ne dispose pas de bac jaune et/ou blanc pour le tri, le plus souvent faute de place. Pour répondre à cette situation, Trilib' est un réseau de bacs de tri proches de chez vous et accessibles 24h/24 permettant de collecter plus et mieux, notamment le verre, les emballages en plastique et en métal, les papiers et les cartons. Les Trilib en avril 2021 (Retrouvez la carte des Trilib' à jour sur <https://www.paris.fr/equipements/trilib>) :

- 17 avenue d'Ivry
- 45 avenue d'Ivry
- 50 avenue d'Ivry
- 72 avenue d'Ivry
- 51 boulevard Auguste Blanqui
- 21 avenue de Choisy
- 11 rue Boussingault
- 1 rue Dalloz
- 37 rue Gandon
- 31 rue de la Fontaine à Mulard
- 5 rue Marie Andrée Lagroua Weill Hallé
- 6 rue du Docteur Charles Richet
- 63 rue Nationale
- 61 rue de la Santé
- 18 rue de la Glacière
- 15/19 rue Vergniaud
- 70 b rue de la Colonie
- 22 rue Esquirol
- 204-210 rue du Château des Rentiers
- 16 rue Dunois
- 6-8 rue Jeanne d'Arc
- 26 rue Regnault
- 2 rue Eugène Oudiné



Le recyclage des piles usagées

Les piles usagées peuvent aussi être rapportées dans les commerces qui vendent ce type de produits.

Les batteries et huiles de vidange

Ces déchets peuvent aussi être déposés dans les garages faisant partie du réseau « Relais vert auto » (adresses au 39 75)

Les déchets d'équipements électriques et électroniques (DEE)

Les distributeurs sont tenus, lors d'un achat, à la reprise des anciens équipements (au magasin ou à la livraison). Il est également possible de les déposer dans les déchetteries ou au Pôle Innovant Lycéen 92-96 rue Barrault du lundi au vendredi de 9h à 18h hors vacances scolaires
Mail : recyclerie@pilparis.org
Tél. : 01 45 88 95 73
(sauf écrans cathodiques)

Les gravats

Les gravats ne doivent en aucun cas être mis dans les bacs à ordures ménagères mais déposés en déchetterie ou enlevés par des entreprises spécialisées.

Les seringues

Des seringues sont régulièrement retrouvées en centre de tri parmi les déchets de la collecte sélective. Or, des agents trient manuellement ces déchets recyclables, ils sont donc exposés à des risques de piqûre.

Pour stocker les seringues en toute sécurité, il existe des boîtes spéciales, disponibles sans ordonnance, certaines pharmacies de paris ou auprès des associations de malades. Depuis le 1^{er} novembre 2011, les laboratoires et fabricants de médicaments et dispositifs médicaux ont l'obligation de fournir gratuitement aux pharmacies des boîtes spéciales de stockage utilisées par les patients en auto-traitement

LES DECHETS ALIMENTAIRES

La Ville de Paris permettra à tous ses habitants, d'ici 2023, de bénéficier d'une collecte spécifique de leurs déchets alimentaires. En avant-première, vous pouvez bénéficier de la collecte de ces déchets sur le marché Blanqui. Avec l'expérimentation de cette collecte, vous permettrez à la Ville de Paris et ses partenaires de les transformer en biogaz et en fertilisant pour les agriculteurs.

Les bacs sont mis en place à chaque tenue du marché au 1-3 boulevard Blanqui (Place d'Italie) et au 51-55 boulevard Blanqui (Corvisart). Les déchets autorisés sont :

- Les restes et les préparations de repas végétales et animales
- (épluchures, os, restes de viandes, coquilles etc.),
- Les produits alimentaires périmés sans leurs emballages,
- Les sachets de thé et les filtres à café s'ils sont en papier,
- Mouchoirs, essuie-tout, boîtes d'œufs en carton afin d'absorber les jus et d'éviter les mauvaises odeurs.

Des stands d'information tenus par des agents de la Ville de Paris se tiennent sur le marché les mardis, jeudis et dimanches de 10h à 13h30.

Cette expérimentation sera étendue, dès 2021, aux marchés Auriol et Jeanne d'Arc. Contactez la division du 13^e (coordonnées en haut de cette rubrique) pour plus d'informations.

LES PETITS ENCOMBRANTS

Le Trimobile

Petit électroménager, déchets ménagers spéciaux, cartouches, néons, textile... Le Trimobile est une remorque aménagée permettant l'accueil du public. Ce dispositif permet aux habitants de déposer leurs petits encombrants dans les caisses et les caissettes spécialement prévus à cet effet et adaptés pour les différents types de déchets, afin de favoriser le tri et le recyclage. Des agents de la Mairie de Paris sont présents sur place pour vous renseigner, vous aider en cas de doute sur les gestes de tri et vous informer sur les réflexes simples à adopter au quotidien pour produire moins de déchets

Chaque mois, il s'installe dans votre quartier. Retrouvez le calendrier du Trimobile à l'accueil de la mairie d'arrondissement, place d'Italie, ou sur paris.fr.

Le point tri

En complément, vous pouvez venir déposer en petite quantité vos déchets recyclables (cartons, emballages, textiles, piles, radiographies, petit électro-ménager etc.) au Point Tri. Il est ouvert tous les jours, de 9h à 18h30 (sauf les 1^{er} janvier, 1^{er} mai et 25 décembre). 132 bd Vincent Auriol, sous le métro aérien au niveau de la station Nationale.
Tél. 01 45 83 06 15
<https://www.paris.fr/equipements/point-tri-vincent-auriol-19578>



pour leurs aiguilles et seringues. Les pharmacies doivent ensuite fournir gratuitement ces boîtes sécurisées à ces personnes. Vous pouvez consulter la carte des pharmacies parisiennes équipées d'une borne de collecte pour les déchets médicaux sur paris.fr ou demander à votre médecin ou laboratoire.

LES ENCOMBRANTS

RAPPEL : LE DÉPÔT D'OBJETS ENCOMBRANTS SUR LA VOIRIE EST UNE INFRACTION PASSIBLE D'AMENDE, QUI PEUT ÊTRE ÉVITÉE PAR DISPOSITIFS SIMPLES (PRESTATIONS GRATUITES RÉSERVÉES AUX PARTICULIERS) :

La déchetterie-Espace Tri

Ouvert 7 jours sur 7 de 9h à 19h, la déchetterie-Espace Tri du 13^e est situé 8, rue Jacques Desrèze (sous la bretelle de sortie du boulevard périphérique extérieur). Elle vous permet de déposer vos pneus, gravats, gros électroménagers et autres gros encombrants, certains déchets recyclables ainsi que certains déchets toxiques. Attention : vous devez vous munir d'une pièce d'identité et d'un justificatif de domicile.

L'enlèvement sur demande préalable

Le service de la propreté de l'arrondissement propose un enlèvement gratuit jusqu'à 3 m³, à l'exclusion des gravats (débris provenant de travaux, de bricolage). La demande d'enlèvement peut se faire par internet, en remplissant le formulaire en ligne (teleservices.paris.fr/ramen) ou par téléphone en appelant le 39 75, ou en appelant directement la division locale du 13^e au 01 53 94 15 30. Après avoir effectué sa demande, le riverain doit sortir ses encombrants sur le trottoir à l'heure convenu et en mentionnant la référence de son dépôt.

HYGIENE ET SALUBRITE

Les déjections canines

Pour éradiquer cette nuisance, un arrêté municipal institue une obligation de ramassage des déjections canines abandonnées sur la voie publique, précisant ainsi que le propriétaire de l'animal est entièrement responsable des souillures qu'il peut générer. En cas de non ramassage, même dans le caniveau, le maître du chien ou son accompagnateur est passible d'une contravention, dont le montant est de 135 €.

Les pigeons

Il est interdit de nourrir les pigeons sur la voie publique et dans les espaces privés sous peine d'une amende de 135 €. Cela favorise leur rassemblement et leur prolifération, qui sont sources de nuisances quotidiennes. Pour toute réclamation relative aux pigeons, contactez le service départemental vétérinaire au 01 47 98 82 64.

Les tags et l'affichage sauvage

En matière de lutte contre les tags, la Mairie de Paris a mis en place un système de dégraffitage gratuit et systématique pour les immeubles privés. Une entreprise délégataire intervient sur tous les bâtiments et ouvrages d'arts accessibles depuis la voie publique, à la condition que les graffitis n'excèdent pas 4 m de hauteur. Au-delà de 4 m, l'enlèvement est à la charge du propriétaire du bâtiment ou de l'ouvrage. Pour les demandes d'intervention de dégraffitage ou de désaffichage dans le 13^e, contactez la division de la propreté du 13^e au 01 53 94 15 30

Les mégots

Depuis le 1^{er} janvier 2008, on ne fume plus dans les lieux de convivialité. Si vous êtes fumeur et que vous sortez juste le temps d'une cigarette... Dans ce cas, jetez votre mégot dans un cendrier ou une

poubelle après l'avoir écrasé. Le mégot, c'est aussi un déchet...

Ne jetez pas les mégots dans le caniveau car ils polluent énormément les eaux qui deviennent plus difficiles à traiter en station d'épuration. Le jet de mégot et de tout papier sur la voie publique est passible d'une amende de 135 €.

Toilettes publiques

Près de 400 sanisettes sont installées dans Paris. Depuis le 15 février 2006, l'accès à l'ensemble des sanisettes est gratuit. De nouveaux sanitaires sont installés pour remplacer progressivement les modèles précédents, ils seront alors tous accessibles aux personnes handicapées. On y trouve également porte-manteaux, miroir, poubelle, lavabo, sèche-mains, distributeur de savon... ainsi qu'une fontaine à boire sur la façade extérieure.

Hygiène et Salubrité

→ Lutte contre les rongeurs et les insectes Service Parisien de Santé Environnementale

(SPSE). Pour les blattes, punaises, puces, mites, moustiques, le SPSE peut donner des renseignements et intervenir dans certains cas, notamment pour les personnes prises en charge par le CASVP ou présentant une attestation établie par un travailleur social justifiant l'impossibilité de faire appel au secteur privé.

Pour signaler la présence de rongeurs (souris, rats) vous pouvez également vous adresser au SPSE, qui pourra selon les cas intervenir ou vous conseiller.

SPSE 11 rue George Eastman 75013
01 44 97 87 87

→ TERMITES

Désormais, la lutte contre les termites est réalisée par la Direction du Logement et de l'Habitat.

Service technique de l'habitat
17 bd Morland 75181 Paris Cedex 04
Tél : 01 42 76 89 43

Du lundi au vendredi de 9h à 17h.

« DANS MA RUE »

Vous constatez une anomalie sur l'espace public et vous êtes à l'aise avec les smartphones ? Le site et l'application « Dans ma rue » vous permet de faire des signalements en direct, y compris pour des problèmes de propreté ou de salubrité. Remplissez un bref formulaire, joignez quelques photos et les services de la Ville de Paris prennent le relais.

<https://teleservices.paris.fr/dansmarue/>

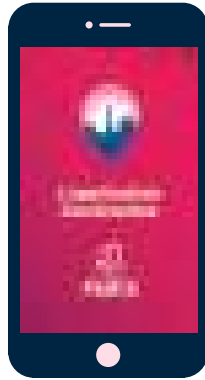

VOUS CONSTATEZ UN TAG,
UN ENCOMBRANT ABANDONNÉ,
UN LAMPADAIRE DÉFECTUEUX ?

**AVEC L'APPLICATION
DANS MA RUE,
PARTICIPEZ À RENDRE
VOTRE VILLE PLUS AGRÉABLE
ET PLUS PROPRE**

UNE APPLICATION
FACILE D'UTILISATION

UN SIGNALEMENT
QUI PREND MOINS
D'1 MINUTE

UNE INTERVENTION
ACCÉLÉRÉE DES ÉQUIPES
DE LA VILLE



Scannez, puis téléchargez
gratuitement l'application!

VOUS POUVEZ AUSSI SIGNALER UN PROBLÈME SUR
[TELESERVICES.PARIS.FR/DANSMARUE](https://teleservices.paris.fr/dansmarue)

LA DPSP DISPOSE D'UNE BRIGADE D'INTERVENTION (BIP) COMPOSÉE DE PLUS DE 300 AGENTS

Ce nouveau service intervient sur l'ensemble du territoire parisien, particulièrement sur les plages horaires peu couvertes par les circonscriptions (soirée, week-end, nuit). Elle mène des opérations d'envergure ou ciblées de lutte contre les incivilités et de verbalisation sur des territoires sensibles ou relatives à un type spécifique d'incivilités. Elle vient en appui des dispositifs mis en place par les circonscriptions et répond aux situations d'urgence. Elle participe à la sécurisation d'événements sensibles nécessitant des moyens dépassant ceux dont disposent les circonscriptions territoriales. Avec des modes d'action adaptés permettant de couvrir 24h/24 et 7j/7 l'ensemble du territoire parisien, la BIP est composée des unités suivantes :

- une unité d'appui, comptant plus de 150 agents dont les 3/4 sont essentiellement présents en soirée
- une unité de nuit,
- une unité motocycliste,
- une unité cynophile,
- une unité de protection (groupe de protection des élu.e.s, groupe de formation physique et professionnelle, unité de protection de la Maire).

L'HÔPITAL PRIVÉ DES PEUPLIERS



Ramsay Santé
Hôpital privé des Peupliers

8, place de l'abbé Georges Hénocque - 75013 PARIS - ☎ 01 44 16 52 01
<https://hopital-privé-des-peupliers-paris.ramsaysante.fr>

Au cœur du 13^e arrondissement de Paris, l'hôpital privé des Peupliers est l'établissement le plus important du pôle Paris du groupe Ramsay Générale de Santé. Avec ses 237 lits et places, ses plateaux techniques performants et ses équipes expérimentées, l'hôpital propose à ses patients une offre de soins diversifiée et de qualité.



LES SPÉCIALISTÉS

- Institut de Cancérologie
- Un centre de radiothérapie
- Une filière de l'appareil locomoteur
- Un pôle orthopédique
- Un pôle gastroentérologique et endoscopique
- Un pôle urologie
- Un pôle médecine
- Un pôle chirurgie de la main (Urgence main)
- Une unité Médico-Chirurgicale de Garde

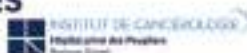

Nouveau

- Service de médecine nucléaire - Scintigraphie
- Centre de consultations pluridisciplinaire



33 900
séjours / an



149 lits et **88** places



167 praticiens



2 blocs opératoires
(15 salles)



82% soins
d'ambulatoire



Centre d'imagerie
médicale



Certification A V2014



Soins non
programmés



- ✔ Unité médico chirurgicale de garde - consultations sans rendez-vous
01 44 16 55 92
- ✔ Urgence Main
01 44 16 56 95
- ✔ SOS Calculs
01 53 20 06 88
- ✔ SOS Sein
07 87 22 27 13



Santé et Hygiène

La caisse primaire d'assurance maladie (CPAM)

La CPAM assure le traitement des feuilles de soins, déclenche les remboursements ou les versements de prestations en espèces.
Centre d'Assurance Maladie des Olympiades N°334
20/22 avenue d'Ivry
Fax 01 56 62 50 02
du lundi au vendredi de 9h à 16h et le jeudi de 9h à 12h
N° unique : 3646

Hôpitaux publics

Groupe hospitalier
La Pitié Salpêtrière
47/ 83 Bd de l'Hôpital
01 42 16 00 00
Hôpital gériatrique
Broca 54 /56 rue Pascal
01 44 08 30 00

Établissements privés

→ **Hôpital des Gardiens de la paix**
35 Bd Saint Marcel
01 44 08 08 44
lundi au vendredi 9h-18h
→ **Hôpital des Peupliers**
La Générale de Santé
8 Place de l'Abbé Georges
Hénocque - 01 44 16 52 00
→ **Clinique neuropsychiatrique Villa Montsouris**
115 rue de la Santé
01 40 78 80 80

Centres médicaux et dispensaires

Centre de santé Edison
44 rue Charles Moureu
01 44 97 86 01
Ouvert du lundi au vendredi de 8h45 à 12h et de 13h30 à 17h (16h30 le vendredi)

Institut George Eastman

11 rue George Eastman
01 44 97 88 88
Ouvert lundi mardi jeudi vendredi de 9h à 12h30 et de 13h30 à 18h30, mercredi 9h à 19h samedi 9h à 13h
Soins bucco dentaires, orthodontie, radiologie, orthophonie pour personnes de moins de 18 ans

Centre de santé du Moulinet Union Régionale de la Mutualité Francilienne

21 rue du Moulinet
Service médical 01 40 46 13 46
Service dentaire 01 40 46 13 80
Ouverture de 8h à 19h du lundi au vendredi, samedi de 8h à 13h

Mutuelle Générale des Cheminots (MGC)

2-4 Place Hénocque 01 40 78 06 87
lundi au vendredi de 9h à 13h et de 14h à 18h

Centre dentaire CPAM

7 bis rue du Banquier
01 55 43 49 70

Centre médical et dentaire de la Croix Rouge

5 rue Ponscarne - 01 40 32 34 05
du lundi au vendredi 9h à 20h le samedi de 9h à 12h

Centre de traitement des affections respiratoires

24 rue Lecourbe - 75015 Paris

Centre de Vaccinations de la Ville de Paris (DASES)

13 rue Charles Bertheau
01 45 82 50 00
Sur RDV lundi mardi jeudi après midi et vendredi,

Dispensaire Croix Rouge

11 rue Henri Michaux - 01 45 81 05 97
Tout public en précarité ou sans couverture sociale

Centre de santé médical Hahnemann

99, Bd Auguste Blanqui
01 45 80 15 03
du lundi au vendredi de 9h à 12h30 et de 14h à 18h
samedi de 9h à 12h

Association Soutien insertion Santé

181 rue de Tolbiac - 01 53 62 64 66
Association d'aide psychologique et sociale aux allocataires du RMI

**TOUS
LES JOURS
NOS OPTICIENS
SE DÉPASSENT
POUR SUIVRE
L'ÉVOLUTION
DE VOTRE VUE.**

 Optic 2000

**CONTRÔLE
DE LA VUE**

Tester votre vue

+

Vérifier votre
correction actuelle

+

Améliorer
votre confort visuel



On va se revoir.

Test de vue à but non médical. Juillet 2022 –
SIREN 326 980 018 – RCS Nanterre.

**9 avenue d'Italie, 75013 PARIS
Tél. 01 45 70 95 85**

Centre de Santé Broca

94 bis rue Broca

Lundi au vendredi de 8h15 à 19h30 et samedi de 8h30 à 13h30 Prise de RDV 01 46 20 91 29 Médecine, Générale, Chirurgie Dentaire, , Endocrinologie, ORL, Gynécologie, Echographie, Imagerie dentaire...

www.centre-jack-senet.fr

Pôle Santé Paris 13

Tél : 09 67 23 58 37

- Prêt de tensiomètres à domicile géré par les pharmaciens,
- Visites à domicile pour les personnes âgées dépendantes « orphelines » de médecin traitant,
- Ateliers d'éducation thérapeutique sur le surpoids et le diabète.
- Actions de dépistage et de suivi des soins pour les résidents des foyers de travailleurs migrants

Contacter le Pôle pour informations sur les maisons de santé (médecins généralistes et infirmières) ex. : Yersin

LUTTE CONTRE LE CANCER

Accueil Cancer de la Ville de Paris

37 Bd Saint Marcel - 01 44 73 86 86 du lundi au vendredi de 9h à 18h et le mardi jusqu'à 20h

Propose gratuitement pour les Parisiens un accompagnement social, une aide et un soutien psychologique Consultations avec l'assistante sociale et les psychologues sur rendez-vous

La Ligue contre le cancer

14 rue Corvisart

01 53 55 24 00

Europa Donna Forum France

14 rue Corvisart - 01 44 30 07 66

Soutenir et informer les femmes atteintes de cancer du sein grâce à la ligne téléphonique de l'association et des réunions d'information organisées par les délégations régionales

Jeunes Solidarité Cancer

14 rue Corvisart - 01 53 55 24 72

permanences le mardi jeudi et vendredi

Aider les jeunes malades et leurs proches, lutter contre la précarité liée à la maladie, briser l'isolement des jeunes malades

Psychisme et Cancer

80 rue de la Colonie

01 43 13 23 30

Permanences sans RDV le mardi de 13h30 à 16h30, le mercredi de 14h30 à 17h30, le jeudi de 13h30 à 16h30 et le vendredi de 17h à 20h Lieu d'accueil et d'écoute des malades atteints de cancer et de leurs proches

Vivre comme avant

14 rue Corvisart - 01 53 55 25 26

Permanences le lundi de 14h à 18h, le mercredi et vendredi de 10h à 18h Écoute et soutien moral

DÉPISTAGE ET LUTTE CONTRE LE SIDA

Centre de dépistage anonyme et gratuit de la Pitié Salpêtrière 47-83 Bd de l'Hôpital - 01 42 16 10 53 dépistage sans RDV lundi, jeudi et vendredi de 9h à 15h30 ; mardi de 14h à 19h30, mercredi de 9h à 13h

Association Aurore MIJAOS

169 Bd Vincent Auriol

01 53 61 90 40

Lutte contre les maladies infectieuses

SIDA info service

0800 840 800 (n° vert)

PRÉVENTION DES CONDUITES À RISQUE

Centre Emergence

2-6 rue Richemont

01 53 82 81 70

Public de moins 25 ans du lundi au vendredi 9h-13h et de 14h-17h + 3 permanences en soirée mardi, mercredi et jeudi jusqu'à 20h

Centre Confluences

SOS drogues internationales

6 rue de la Fontaine à Mulard Prévention de la toxicomanie pour mineurs et adultes Lundi au vendredi 9h-20h 01 43 13 14 30.

SANTÉ MENTALE

Association de Santé Mentale du 13^e (ASM13)

Association chargée par les pouvoirs publics de la prise en charge des enfants et adultes du 13^e en matière de santé mentale. 11 rue Albert Bayet - 01 40 77 44 00 - www.asm13.org

Centre hospitalier Sainte-Anne

Cet hôpital accueille des patients habitant les 5^e, 6^e, 14^e, 15^e et 16^e arrondissements. Cependant, en cas d'urgence, vous pouvez vous rendre au Centre Psychiatrique d'Orientation et d'Accueil 24h/24 et 7jours/7.

Les consultations et soins y sont entièrement gratuits. Il reçoit tous ceux qui demandent de l'aide dans les moments difficiles, y compris les proches. Il accueille et négocie des réponses aux demandes de soins en urgence, il transfère les personnes vers des hôpitaux de la région parisienne si nécessaire. Les locaux sont situés dans l'enceinte de l'hôpital Sainte-Anne. Accès piéton et véhicules jour et nuit. 17 rue Broussais - 75014 Paris Bus 62 Accès piéton de jour 1 rue Cabanis - 75014 Paris Glacière, Bus 62 Accès piéton : 2 rue Alésia Bus 62

STRUCTURES POUR ENFANTS

Centre Alfred Binet

76 avenue Edison

01 40 77 43 40

Ouverture : lundi, mardi, jeudi 9h-19h30 et mercredi, vendredi 9h-18h30, samedi 8h30-13h

Hôpital de jour pour adolescents

76, avenue Edison - 01 40 77 43 03

Ouverture : lundi au vendredi 9h-16h30

UN HOMMAGE
PERSONNALISÉ : NOUS
NOUS Y ENGAGEONS !



POMPES FUNÈBRES
DE FRANCE

UN ENGAGEMENT DE CHAQUE INSTANT

Agence Paris 13^{ème}
4 Rue des Wallons

À VOTRE SERVICE 24H/24 7J/7

01 47 07 90 00

www.pompesfunebresdefrance.com

HAB: 21-75-0496 | N° ORIAS: 20004751

OBSÈQUES • MARBRERIE • PRÉVOYANCE

ASM13 – Département

de Unité René Diatkine
Unité de Soins Intensifs du Soir
(USIS) pour enfants et adolescents
Centre Clément Michel
6, rue du Conventionnel Chiappe
Tél. 01 44 06 72 30
Ouverture : lundi, mardi,
jeudi et vendredi de 16h30 à 19h
Mercredi de 9h30 à 12h.
Pendant les vacances scolaires,
l'USIS ouvre les lundis,
mardis et jeudis de 14h à 16h30 ;
les horaires des mercredis et
vendredis restent inchangés.

Unité des benjamins

Centre Clément Michel
6, rue du Conventionnel Chiappe
Tél. 01 44 06 72 30
Ouverture :
mardi de 9h30 à 11h45
Jeudi de 14h à 16h15
Vendredi de 14h à 16h15

Unité de soins précoces

15-17, rue Albert-Bayet 75013 Paris
Tél. secrétariat : 01 42 16 93 93
Ouverture : lundi de 9h à 12h,
mardi de 13h30 à 16h,
mercredi de 14h30 à 18h30,
jeudi de 9h à 12h30, v
endredi de 13h30 à 16h30.
L'unité est ouverte pendant
les petites vacances scolaires

Fondation Rothschild Unité de soins spécialisés à domicile

Centre Myriam David
76 avenue Edison
Tél. 01 45 82 91 15

Hôpital de jour

Centre Serge Lebovicz
4 Bd Auguste Blanqui
Tél. 01 55 43 15 30 / 36
Ouverture : lundi-vendredi
8h30-17h

STRUCTURES POUR ADULTES

Centre Philippe Paumelle

Centre médico-psychologique
11 rue Albert Bayet
Tél. 01 40 77 44 00
Centre de consultations et de soins
ambulatoires destiné aux adolescents
et adultes souffrant de troubles
psychologiques ou psychiques
Ouverture : lundi, jeudi 9h-20h et
mardi, vendredi 9h-18h,
mercredi 10h-18h

Polyclinique René Angelergues Accueil d'urgence

10 rue Wurtz
Tél. 01 53 62 24 60
Ouvert tous les jours 24h/24

Association de Santé Mentale du 13^e Foyer Watteau

15 rue du Banquier
Tél. 01 55 43 37 40

Atelier thérapeutique

25 rue Charles Fourier
01 53 80 88 81
Ouverture : lundi-vendredi 9h-17h
CATTP Centre Clément Michel
6, rue du conventionnel Chiappe
Tél. 01 53 80 88 81
Accueil de jour
Ouverture : mardi 13h30-16h30
et jeudi et vendredi 14h-17h

Institut de Psychosomatique 14h-17h – (IPSO)

20 rue Bellier Dedouvre
Unité enfants 01 40 79 49 80
Unité adultes 01 40 79 49 70
Ouverture : lundi, vendredi
8h30-18h et samedi 8h30-13h

Centre de psychanalyse et de psychothérapie Kestemberg

11, rue Albert-Bayet
Tél. 01 40 77 44 68
Ouvert du lundi au vendredi
de 9h30 à 17h

STRUCTURE POUR ÉTUDIANTS ET LYCÉENS

BAPU (Bureau d'Aide Psychologique Universitaire)

Des consultations gratuites pour les
étudiants affiliés à la sécurité sociale
Montparnasse : 30 rue Pascal 75005
Tél. 01 43 31 31 32
Luxembourg :
44, rue Henri Barbusse - 75005
Tél. 01 43 29 65 72
Claude Bernard : 20 rue Larrey
Tél. 09 66 96 84 22

Relais étudiants Lycéens Parisiens (REL)

Dans l'objectif de prévention
et de traitement précoce, le Relais
Etudiant.e.s-Lycéen.ne.s accueille,
sur rendez-vous, les lycéen.ne.s et les
étudiant.e.s parisien.ne.s en difficulté.
60 rue des Grands-Moulins
Tél. 01 45 83 89 15

AUTRES ÉTABLISSEMENTS DE SANTÉ MENTALE

Centre d'Accueil Psychanalytique intervale

163 bis Bd Vincent Auriol
Tél. 01 45 66 56 72
Week-end 10h-19h

Atelier thérapeutique de réadaptation par le travail

MGEN 22-28 rue de la Pointe d'Ivry
Tél. 01 53 94 20 20
Ouverture : lundi, vendredi
9h-16h30

Centre Médico Psycho-Pédagogique (CMPP) Daviel

33 rue Daviel - 01 45 89 53 13
Fédération Nationale des Associations
de Patients PSY
33 rue Daviel
Tél. 01 43 64 85 42

UNAFAM

15 avenue de la Porte de Choisy
Tél. 01 45 20 63 13 - 01 45 80 76 37



Centre Dentaire Mutualiste PARIS 13

Ouvert
du lundi au vendredi
de 8h30 à 13h
et de 14h à 18h30
sur rendez-vous

Soins dentaires et extractions
Prothèses dentaires
Implantologie
Orthodontie adulte



CDM Paris 13

14/16 rue des Peupliers - 75013 Paris

prise de RDV au 01 40 78 10 00 ou sur Doctolib

Site internet : cdm75013.com

Selon les données communiquées par la Caisse
Primaire d'Assurance Maladie (CPAM)

ANESTHÉSIOLOGIE - RÉANIMATION CHIRURGICALE

- **Mme Françoise Obstler**
11 R. Ponsarme
01 40 77 02 02
Honoraires Libres
- **M. Henri Kieto Suka Vita**
11 R. Ponsarme
01 40 77 02 02
Honoraires Libres
- **M. Gilles Godel**
08 Pl. de l'Abbé G. Henocque
01 44 16 52 00
Conventionné Secteur 1
- **Mme Isabelle Raud**
8 Pl. de l'Abbé G. Henocque
01 44 16 52 00
Conventionné Secteur 1
- **M. Laurent Demorgny**
8 Pl. de l'Abbé G. Henocque
01 44 16 52 00
Conventionné Secteur 1
- **Mme Chloé Le Gall-Sur-
rugue**
8 Pl. de l'Abbé G. Henocque
01 44 16 52 00
Honoraires Libres
- **Mme Jessica Baron**
8 Pl. de l'Abbé G. Henocque
01 44 16 52 00
Honoraires Libres
- **M. Baptiste Almecija**
8 Pl. de l'Abbé G. Henocque
01 44 16 52 10
Honoraires Libres
- **Mme Agnes Blauwblomme**
8 Pl. de l'Abbé G. Henocque
01 44 16 53 02
Honoraires Libres
- **M. Kailai Xu**
24 R. des Peupliers
01 44 16 53 02
Honoraires Libres
- **M. Toni Kfoury**
8 Pl. de l'Abbé G. Henocque
01 44 16 53 07
Honoraires Libres
- **M. Yves Kersuzan**
11 R. de l'Interne Loeb
01 45 89 54 70
Honoraires Libres
- **M. Richard Daury**
72 Bd. Arago
01 47 07 25 02
Honoraires Libres
- **Mme Karine Roche**
25 R. de la Santé
06 09 73 84 58
Honoraires Libres
- **M. Emilien Purenne**
8 Pl. de l'Abbé G. Henocque
08 26 30 75 13
Honoraires Libres
- **M. Vladimir Chtere**
8 Pl. de l'Abbé G. Henocque
08 26 30 75 13
Honoraires Libres
- **M. Stephan Cohen**
18B Bd. Arago
01 43 31 59 20
Conventionné Secteur 1

CHIRURGIE DENTAIRE

- **Mme Mylene Benassaia**
10 Pl. d'Italie
01 43 31 73 04
Conventionné Secteur 1
- **Mme Anne Foret Duperier**
191 R. de Tolbiac
01 45 65 12 12
Conventionné Secteur 1
- **M. Marc Barateau**
89 BdAuguste Blanqui
01 45 80 15 87
Conventionné Secteur 1
- **M. Bruno Drai**
7 Pas Foubert
01 45 80 75 15
Conventionné Secteur 1
- **Mme Virginie Rubinstenn**
31 Av. d'Italie
01 45 82 02 27
Conventionné Secteur 1
- **M. Dinh Thuc Bui**
87 R. Baudricourt
01 45 82 81 65
Conventionné Secteur 1
- **Mme Michele Bismuth**
46 R. Jeanne D'arc
01 45 83 05 61
Conventionné Secteur 1
- **M. David Tubiana**
29 Av. de La Pte de Vitry
01 45 83 12 97
Conventionné Secteur 1
- **M. Marruc Abecassis**
6 R. Abel Gance
01 45 83 18 08
Conventionné Secteur 1
- **M. Frank Froger**
14 Via d'Este
01 45 83 18 95
Conventionné Secteur 1
- **M. Vien Phong Huynh**
20 Av. d'Ivry
01 45 83 21 74
Conventionné Secteur 1
- **M. Franck Berat**
20 R. de Patay
01 45 83 76 41
Conventionné Secteur 1
- **M. Jean-Francois Heiwy**
46 R. de Tolbiac
01 45 83 96 21
Conventionné Secteur 1
- **Mme Sylvie Pheng**
84 Bd. Massena
01 45 85 21 10
Conventionné Secteur 1
- **M. Thanh-Quang Quach**
70 Av. d'Ivry
01 45 86 90 50
Conventionné Secteur 1
- **M. Remi Brunel**
8 Bd. Auguste Blanqui
01 45 89 62 06
Conventionné Secteur 1
- **Mme Therese Iticsohn**
0137 Bd. A Blanqui
01 45 89 69 51
Conventionné Secteur 1
- **M. Jean max Sitbon**
17 Av. d'Italie
01 42 16 80 00
Conventionné Avec Dp
- **Mme Solange Sibon**
17 Av. d'Italie
01 42 16 80 00
Conventionné Secteur 1

- **M. Laurent Malon**
205 Bd. Vincent Auriol
01 42 16 81 72
Conventionné Secteur 1
- **Mme Emma de Ferrier
Sabbah**
64 Av. des Gobelins
01 43 31 31 00
Conventionné Secteur 1
- **Mme Aude Monnier Da
Costa**
64 Av. des Gobelins
01 43 31 31 11
Conventionné Secteur 1
- **M. Fadel Bellakhdar**
64 Av. des Gobelins
01 43 31 31 11
Conventionné Secteur 1
- **M. Florian Apap**
64 Av. des Gobelins
01 43 31 31 11
Conventionné Secteur 1
- **M. Randy Roy Ledoux**
64 Av. des Gobelins
01 43 31 31 11
Conventionné Secteur 1
- **M. Henri Mercier**
33 R. Croulebarbe
01 43 31 55 74
Conventionné Secteur 1
- **M. Jean Marie Greffet**
67 Av. des Gobelins
01 43 31 71 89
Conventionné Secteur 1
- **Mme Nathalie Passerini**
67 Av. des Gobelins
01 43 31 71 89
Conventionné Secteur 1
- **Mme Stella Alexandrian**
12 R. Berrier du mets
01 43 36 14 00
Conventionné Secteur 1
- **Mme Nadhia Khelifa**
20 R. de Patay
01 43 79 93 34
Conventionné Secteur 1
- **M. Christophe Teillaud**
31 R. Caillaux
01 44 24 14 13
Conventionné Secteur 1
- **Mme Marie-Christine
Mersch**
2 B R. Caillaux
01 44 24 14 96
Conventionné Secteur 1
- **M. Alexandre Vannerom**
61 Av. d'Italie
01 44 24 25 26
Conventionné Secteur 1
- **M. David Berros**
61 Av. d'Italie
01 44 24 25 26
Conventionné Secteur 1
- **M. Didier Achour**
0126 R. de Tolbiac
01 44 24 28 83
Conventionné Secteur 1
- **M. Roland Boukhris**
213 Av. de Choisy
01 44 24 32 99
Conventionné Secteur 1

- **M. Stanislas de Montalar**
9 R. Abel Hovelacque
01 45 35 05 05
Conventionné Secteur 1
- **M. David Bakhouche**
9 R. Abel Hovelacque
01 45 35 31 31
Conventionné Secteur 1
- **M. Jean Pierre Einsargueil**
9 B R. Abel Hovelacque
01 45 35 31 31
Conventionné Secteur 1
- **M. Jocelyn Guibert**
9 R. Abel Hovelacque
01 45 35 31 31
Conventionné Secteur 1
- **M. Olivier Caux**
51 R. de La Glacière
01 45 35 52 06
Conventionné Secteur 1
- **M. Christian Carbonnie**
103 Av. d'Italie
01 45 70 74 80
Conventionné Secteur 1
- **M. Richard Levy**
98 Bd. massena
01 45 70 77 56
Conventionné Secteur 1
- **M. Zuong Cung Nghiem
Xuan**
9 R. du moulin des Prés
01 45 80 28 44
Conventionné Secteur 1
- **M. Salim Amarsy**
19 R. des Cinq Diamants
01 45 80 85 01
Conventionné Secteur 1
- **M. Eli Attali**
9 Pl. de Rungis
01 45 81 55 48
Conventionné Secteur 1
- **Mme Laura Douchy**
31 Av. d'Italie
01 45 82 02 27
Conventionné Secteur 1
- **M. Jeremie Duong**
100 Bd. Massena
01 45 82 25 64
Conventionné Secteur 1
- **M. Kim Rin Tang**
14 R. Freres d'Astier de Vigeri
01 45 83 23 11
Conventionné Secteur 1
- **M. Valter Flor**
19 R. du Chateau des
Rentiers
01 45 83 24 71
Conventionné Secteur 1
- **Mme Yi Lin Hsu Massad**
19 R. du Chateau des
Rentiers
01 45 83 24 71
Conventionné Secteur 1
- **M. Hubert Stioui**
82 Bd. massena
01 45 83 59 59
Conventionné Secteur 1
- **M. Jihad Bensid**
37 R. de Tolbiac
01 45 83 64 83
Conventionné Secteur 1
- **M. Jean Luc Bismuth**
54 R. de Tolbiac
01 45 83 67 89
Conventionné Secteur 1

- **M. Jeremy Bismuth**
54 R. Tolbiac
01 45 83 67 89
Conventionné Secteur 1
- **M. Christian Vauzelle**
41 R. du Disque
01 45 83 69 58
Conventionné Secteur 1
- **Mme Frederique Bou**
20 R. de Patay
01 45 83 76 41
Conventionné Secteur 1
- **Mme Valerie Galala**
37 R. Charcot
01 45 83 88 66
Conventionné Secteur 1
- **Mme Laura Sadoun**
70 R. du Javelot
01 45 83 92 79
Conventionné Secteur 1
- **Mme Annie Nguyen Tan**
19 Av. de Choisy
01 45 84 28 82
Conventionné Secteur 1
- **Mme Yael Djan**
7 Pl. Pinel
01 45 84 43 02
Conventionné Secteur 1
- **Mme Cecile Lelouch
Goldman**
39 Av. d'Italie.
01 45 84 43 41
Conventionné Secteur 1
- **M. Erik Kirschner**
39 Av. d'Italie
01 45 84 43 41
Conventionné Secteur 1
- **Mme Salomme Rougier**
39 Av. d'Italie
01 45 84 43 41
Conventionné Secteur 1
- **Mme Armelie Minassian**
58 Av. de Choisy
01 45 84 89 88
Conventionné Secteur 1
- **Mme Laurence Gabison**
171 R. du Chevaleret
01 45 85 06 76
Conventionné Secteur 1
- **M. Eric Grosjean**
7 R. de Dohremy
01 45 86 69 78
Conventionné Secteur 1
- **Mme Helene Riou**
66 R. Barrault
01 45 88 10 13
Conventionné Secteur 1
- **M. Jacques Olivie**
48 B R. Bobillot
01 45 88 33 33
Conventionné Secteur 1
- **M. Denis Griveaux**
28 R. Charles Fourier
01 45 88 79 99
Conventionné Secteur 1
- **M. marcel Tordjman**
69 R. Bobillot
01 45 89 38 50
Conventionné Secteur 1
- **Mme Aurelia Guerrieri**
204 R. de Tolbiac
01 45 89 65 31
Conventionné Secteur 1
- **M. Nadim Chalach**
29 R. Boussingault
01 45 89 79 53
Conventionné Secteur 1

2ème paire de marque offerte*

Krys

jusqu'au 31/12/2023

LES OPTICIENS KRYS

36 Avenue des Gobelins - 75013 PARIS

Tél. 01 47 07 12 98

La confiance vous va si bien

krys.com

*Voir conditions de l'offre en magasin

ORPEA
RÉSIDENCES

RÉSIDENCE SAINT-JACQUES (EHPAD)

Accueil des personnes âgées autonomes, semi-autonomes et dépendantes



Un cadre privilégié à proximité
du Parc Montsouris



Un accompagnement personnalisé
par une équipe pluridisciplinaire



Des solutions d'accueil selon le degré
d'autonomie et la pathologie



Un restaurant où les repas
sont confectionnés sur place



Un programme d'activités adaptées
et variées

3, Passage Victor Marchand 75013 PARIS - Tel : 01.40.78.99.99

• **M. Jean Pierre Attal**
7 Bd. Arago
01 47 07 05 92
Conventionné avec DP

• **M. Florent Trevelo**
9 Bd. Arago
01 47 07 05 92
Conventionné Secteur 1

• **M. martin Brient**
9 Bd. Arago
01 47 07 05 92
Conventionné Secteur 1

• **M. M. Williams Ctorza**
39 Av. des Gobelins
01 47 07 15 13
Conventionné Secteur 1

• **Mme Corinne Jeanne**
6 Pl. d'Italie
01 47 07 45 11
Conventionné Secteur 1

• **Mme Av. a Abehassera Cohen**
15 R. Guyton de morveau
01 53 62 07 65
Conventionné Secteur 1

• **Mme Isabelle Noble Bourillot**
79 R. de Tolbiac
01 53 79 04 51
Conventionné Secteur 1

• **Mme Corinne Bendantay**
17 R. Bobillot
01 53 80 80 71
Conventionné Secteur 1

• **Mme Isabelle Attia**
17 R. Bobillot
01 53 80 80 80
Conventionné Secteur 1

• **Mme Anne Laure Charreter**
8 R. René Goscinny
01 53 82 84 54
Conventionné Secteur 1

• **Mme Chloe Ninou**
8 R. René Goscinny
01 53 82 84 54
Conventionné Secteur 1

• **Mme maria Isabel de Lachiondo Lozano**
8 R. René Goscinny
01 53 82 84 54
Conventionné Secteur 1

• **Mme Stephanie Huret**
8 R. René Goscinny
01 53 82 84 54
Conventionné Secteur 1

• **M. Errol Sadoun**
70 R. Javelot
01 53 94 09 47
Conventionné Secteur 1

• **M. Remy Benzaquen**
8 R. du Champ de l'Alouette
01 78 90 29 00
Conventionné Secteur 1

• **Mme Elodie Lemaire**
0139 Av. de France
01 88 33 49 41
Conventionné Secteur 1

• **M. M. Jean Baptiste Carrier**
0139 Av. de France
01 88 33 49 41
Conventionné Secteur 1

• **Mme Laure Melka**
0139 Av. de France
01 88 33 49 41
Conventionné Secteur 1

• **Mme Mathilde Primois**
0139 Av. de France
01 88 33 49 41
Conventionné Secteur 1

• **M. M. Yohan Aboaf**
0139 Av. de France
01 88 33 49 41
Conventionné Secteur 1

• **M. Christophe Chenu**
4 Pl. Aurelie Nemours
06 65 53 37 86
Non Conventionné

• **Mme Charlotte Cousin**
18 B Bd. Arago
06 79 27 15 70
Conventionné Secteur 1

• **M. Rafael Toledo Arenas**
47 Bd. de l'Hopital
07 78 82 68 91
Conventionné Secteur 1

CHIRURGIE GÉNÉRALE

• **M. Denis Blazquez**
65 R. du Javelot
06 09 25 22 23
Honoraires Libres

• **M. Jean Christophe Vaillant**
47 Bd. de l'Hopital
01 42 17 56 21
Honoraires Libres

• **M. Fabrice menegaux**
47 Bd. de l'Hopital
01 42 17 66 32
Honoraires Libres

• **M. Jean Lazennec**
83 Bd. de l'Hopital
01 42 17 70 60
Honoraires Libres

• **Mme Cynthia Guedj**
8 Pl. de l'Abbé G. Henocque
01 44 16 52 00
Honoraires Libres

• **M. Roberto Arienzo**
8 Pl. de l'Abbé G. Henocque
01 44 16 52 00
Honoraires Libres

• **Mme Viviane Duedal**
8 Pl. de l'Abbé G. Henocque
01 44 19 53 29
Honoraires Libres

• **M. Thierry Richard**
8 Pl. de l'Abbé G. Henocque
01 45 88 04 45
Honoraires Libres

• **Mme Karen Bertrand**
8 Pl. de l'Abbé G. Henocque
06 22 01 56 71
Honoraires Libres

• **M. Gianfranco Donatelli**
8 Pl. de l'Abbé G. Henocque
06 64 95 00 70
Conventionné Secteur 1

CHIRURGIE MAXILO-FACIALE - STOMATOLOGIE

• **M. M. Thomas Schouman**
47 Bd. de l'Hopital
01 42 16 10 49
Honoraires Libres

• **Mme Chloe Bertolus**
47 Bd. de l'Hopital
01 42 16 13 03
Honoraires Libres

CHIRURGIE ORTHOPÉDIQUE

• **M. Xavier Loniewski**
11 R. Ponsarme
01 40 77 02 02
Honoraires Libres
Chirurgie Orthopédique

• **M. Frederic Khiami**
47 Bd. de l'Hopital
01 42 17 70 49
Honoraires Libres

• **M. Hugues Pascal-mous-selard**
47 Bd. de l'Hopital
01 42 17 70 51
Honoraires Libres

• **M. Raphael Bonaccorsi**
47 Bd. de l'Hopital
01 42 17 70 52
Honoraires Libres

• **M. Alexandre Abitan**
8 Pl. de l'Abbé G. Henocque
01 44 16 52 00
Honoraires Libres

• **M. Cyrille Lallemand**
8 Pl. de l'Abbé G. Henocque
01 44 16 52 00
Honoraires Libres

• **M. Julien Alexandre**
8 Pl. de l'Abbé G. Henocque
01 44 16 52 01
Honoraires Libres

• **M. Emilien Vernet**
8 Pl. de l'Abbé G. Henocque
01 44 16 53 54
Honoraires Libres

• **M. Lior Amsallem**
8 Pl. de l'Abbé G. Henocque
01 44 16 56 94
Honoraires Libres

• **M. David Zbili**
8 Pl. de l'Abbé G. Henocque
01 44 16 56 95
Honoraires Libres

• **M. Ouri Haehnel**
8 Pl. L. Abbe Georges
Henocque
06 34 16 93 00
Honoraires Libres

CHIRURGIE PLASTIQUE RECONSTRUCTION/ ESTHÉTIQUE

• **M. Andre Esmaelii Hosseinabadi**
11 R. Ponsarme
01 40 77 02 83
Conventionné Secteur 1

• **Mme Georgiana Constantinescu**
25 R. de la Santé
01 45 35 16 66
Honoraires Libres

• **M. Patrick Diner**
25 R. de la Santé
01 45 35 16 66
Honoraires Libres

CHIRURGIE THORACIQUE CARDIO-VASCULAIRE

• **M. Pascal Leprince**
47 Bd. de l'Hopital
01 42 16 56 81
Honoraires Libres

• **M. Mathieu Coblenze**
8 Pl. de l'Abbé G. Henocque
01 44 16 52 00
Honoraires Libres

CHIRURGIE UROLOGIQUE

• **M. Pierre Conort**
83 Bd. de l'Hopital
01 42 17 71 28
Honoraires Libres

• **M. Emmanuel Chartier-Kastler**
83 Bd. de l'Hopital
01 42 17 71 29
Honoraires Libres

• **M. Christophe Vaessen**
47 Bd. Boulevard de L. Hospital
01 42 17 71 31
Honoraires Libres

• **M. Francois Richard**
83 Bd. de l'Hopital
01 42 17 71 31
Honoraires Libres

• **M. Jerome Parra**
47 Bd. de l'Hopital
01 42 17 71 31
Honoraires Libres

• **Mme Veronique Phe**
47 Bd. de l'Hopital
01 42 17 71 41
Honoraires Libres

• **M. Morgan Roupret**
47 Bd. de l'Hopital
01 42 17 72 97
Honoraires Libres

• **M. Alain Joerg**
8 Pl. de l'Abbé G. Henocque
01 44 16 52 00
Honoraires Libres

• **M. Francois meyer**
8 Pl. de l'Abbé G. Henocque
01 53 20 06 88
Honoraires Libres

• **M. Olivier Nahon**
17 R. Bobillot
01 53 80 80 58
Honoraires Libres

CHIRURGIE VASCULAIRE

• **M. Laurent Chiche**
47 Bd. de l'Hopital
01 42 17 57 07
Honoraires Libres

• **M. Jean-michel Davaine**
47 Bd. de l'Hopital
01 84 82 77 00
Honoraires Libres

CHIRURGIE VISCÉRALE ET DIGESTIVE

• **M. Thomas Bonaventure**
8 Pl. de l'Abbé G. Henocque
01 44 16 52 00
Honoraires Libres

• **M. Mehdi Karoui**
47 Bd. de l'Hopital
01 42 17 56 51
Honoraires Libres

DERMATOLOGIE - VÉNÉROLOGIE

• **Mme Sylvie Koenig Bancel**
25 R. de la Santé
01 42 36 59 00
Honoraires Libres

DERMATOLOGIE VÉNÉROLOGIE

• **Mme Françoise Le Pallac**
11 R. Jeanne d'Arc
01 45 82 74 74
Honoraires Libres

• **Mme Constance Rivollier**
8 Pl. de l'Abbé G. Henocque
01 44 16 53 00
Honoraires Libres

• **Mme Isabelle Noblesse**
8 Pl. de l'Abbé G. Henocque
01 44 16 53 00
Honoraires Libres

• **Mme Florence Rozenbaum**
74 R. Dunois
01 44 24 02 39
Honoraires Libres

• **Mme Isabelle Bonte**
7 R. Edouard manet
01 45 70 80 25
Honoraires Libres

• **Mme Anne-Sophie Lascoux-Cametz**
75 R. du Javelot
01 45 83 95 17
Honoraires Libres

• **Mme Dieu Hoang Xuan**
13 Pl. de Venetie
01 45 84 82 83
Honoraires Libres

• **M. Laurent Wagner**
11 R. Jeanne d'Arc
01 45 86 74 97
Conventionné Secteur 1

• **Mme Marie Hemart**
208 R. de Tolbiac
01 45 88 69 66
Honoraires Libres

• **Mme Irina Bournerias**
35 Av. des Gobelins
01 47 07 84 08
Honoraires Libres

• **M. Simhoni Joel Mergui**
17 R. Bobillot
01 53 80 80 92
Honoraires Libres

ENDOCRINISME - METABOLISME

• **M. Philippe Touraine**
47 Bd. de l'Hopital
01 42 16 02 54
Honoraires Libres

• **M. Alain Scheimann**
17 R. Bobillot
01 53 80 80 80
Conventionné Secteur 1

GASTRO-ENTÉROLOGIE ET HÉPATOLOGIE

• **M. Jean-Francois Dufresne**
11 R. Ponsarme
01 40 77 02 02
Honoraires Libres

• **Mme Thi Ngoc-Thanh Pham-Nguyen**
59 Bd. St marcel
01 43 36 03 76
Conventionné Secteur 1

• **Mme Anne Ratoussis Zraik**
2 Bd. A Blanqui
01 45 35 69 07
Honoraires Libres

• **M. Damien Levoir**
29 R. de la Santé
01 55 43 91 49
Honoraires Libres

Le 13^e au quotidien

• **M. David Danan**
8 Pl. de l'Abbé G. Henocque
01 44 16 52 00
Honoraires Libres

• **M. Hugo Rotkopf**
8 Pl. de l'Abbé G. Henocque
01 44 16 52 00
Honoraires Libres

• **M. Bruno Meduri**
8 Pl. de l'Abbé G. Henocque
01 44 16 52 12
Conventionné Secteur 1

• **M. Julien Massard**
10 Via d'Este
01 44 97 44 67
Honoraires Libres

• **M. Mau Hoang-Minh**
0130 Bd. massena
01 45 83 62 33
Honoraires Libres

• **Mme Christine Molis**
17 R. Bobillot
01 53 80 80 80
Honoraires Libres

• **Mme Claire Auzolle**
2 Bd. Arago
06 89 90 63 68
Honoraires Libres

GYNÉCOLOGIE MÉDICALE

• **M. Jean Luc Fieffe**
59 R. de la Santé
01 42 17 07 01
Honoraires Libres

• **Mme Sarah Eskenazi**
15 R. des 5 Diamants
01 45 30 58 98
Honoraires Libres

• **M. Serey Sambath Om**
52 Av. de Choisy
01 45 86 88 84
Conventionné Secteur 1

GYNÉCOLOGIE MÉDICALE ET OBSTÉTRIQUE

• **Mme Elisabeth Delavoy-piere**
25 R. de la Santé
01 69 72 83 26
Honoraires Libres

GYNÉCOLOGIE OBSTÉTRIQUE

• **M. Marc Legris**
11 R. Ponsarme
01 40 77 02 02
Honoraires Libres

• **Mme Isabelle Trocellier Combet**
11 R. Ponsarme
01 40 77 02 22
Honoraires Libres

• **Mme Delphine Dupont**
17 R. Bobillot
01 53 80 80 85
Conventionné Secteur 1

• **Mme Marie Reine Meslet Vignal**
11 R. Ponsarme
01 40 77 02 02
Honoraires Libres

• **M. Wael Karachouli**
11 R. Ponsarme
01 40 77 02 22
Honoraires Libres

• **M. Jacky Nizard**
47 Bd. Bvd de L Hospital
01 42 17 77 01
Honoraires Libres

• **Mme Charlotte Ngo**
8 Pl. de l'Abbé G. Henocque
01 44 16 56 27
Honoraires Libres

• **Mme Albane Frati**
15 R. des 5 Diamants
01 45 30 58 98
Honoraires Libres

• **Mme Anna Lebkowski**
9 R. du Jura
01 47 07 31 00
Conventionné Secteur 1

• **Mme maryvonne Hopplillard Henry**
3 R. des Reculettes
01 47 07 32 72
Honoraires Libres

• **Mme marie Jose Cou-
tanceau**
5 Pl. d'Italie
01 53 79 09 67
Conventionné Secteur 1

• **M. Jonathan Ouahba**
11 R. Ponsarme
06 09 39 66 87
Honoraires Libres

• **Mme Helene Bonsang-Kitzis**
8 Pl. de l'Abbé G Henocque
07 87 22 27 13
Honoraires Libres

INFIRMIERE(S)

• **Mme Antoinette Moreau**
31 Pl. Jeanne d'Arc
01 44 24 27 27
Conventionné Secteur 1

• **M. Jean Francois Pohu**
31 Pl. Jeanne d'Arc
01 44 24 27 27
Conventionné Secteur 1

• **Mme Bertille Zahnd**
52 Av. de Choisy
01 45 85 80 10
Conventionné Secteur 1

• **Mme Berengere Omyale**
36 R. de La Glaciere
01 45 87 27 18
Conventionné Secteur 1

• **Mme Lucienne Chazal**
31 Pl. Jeanne d'Arc
01 49 58 94 71
Conventionné Secteur 1

• **Mme Colette Delbe**
40 R. Campo Formio
01 53 60 30 47
Conventionné Secteur 1

• **M. Abdelghani Benchoubane**
31 Pl. Jeanne d'Arc
01 53 60 31 62
Conventionné Secteur 1

• **Mme Sandrine Beaudier**
2 Sq du Limousin
06 07 78 95 41
Conventionné Secteur 1

• **Mme Anny Bendali Blatte**
13 Pl. de Rungis
06 09 44 70 89
Conventionné Secteur 1

• **M. Frederic Jiolat**
142 Bd. massena
06 15 05 30 72
Conventionné Secteur 1

• **Mme Thi Ha Ngo**
31 Pl. Jeanne d'Arc
06 18 47 59 06
Conventionné Secteur 1

• **Mme Rabiatou Keita**
66 R. du moulin de La Pointe
06 20 77 13 98
Conventionné Secteur 1

• **Mme Vanessa Becuwe**
8 R. des Frigos
06 20 86 65 13
Conventionné Secteur 1

• **Mme Khadija Madani Murat**
121 Av. d'Italie
06 23 49 24 10
Conventionné Secteur 1

• **Mme Rosine Mariamoutou**
13 Pl. de Rungis
01 45 83 00 64
Conventionné Secteur 1

• **Mme Nadine Bassin**
121 R. du Chateau des
Rentiers
01 45 83 66 92
Conventionné Secteur 1

• **Mme Maxette Tavors**
56 Bd. de l'hopital
01 45 85 01 47
Conventionné Secteur 1

• **Mme Ingrid meuriot**
36 R. de La Glaciere
01 45 87 27 18
Conventionné Secteur 1

• **Mme Laetitia Mack**
36 R. de La Glaciere
01 45 87 27 18
Conventionné Secteur 1

• **Mme Anne Claire Targy**
89 R. Albert
06 77 84 90 83
Conventionné Secteur 1

• **Mme Christine Al Sid Cheikh**
54 R. des Cinq Diamants
06 86 26 06 19
Conventionné Secteur 1

• **Mme Sylvie Poulain**
146 Bd. Vincent Auriol
01 43 05 52 40
Conventionné Secteur 1

• **Mme Catherine Prugne**
15 R. des Gobelins
01 43 37 87 72
Conventionné Secteur 1

• **Mme Corinne Laroche**
15 R. des Gobelins
01 43 37 87 72
Conventionné Secteur 1

• **Mme Françoise Le Floch**
8 R. des Frigos
01 44 24 32 14
Conventionné Secteur 1

• **Mme Corine Navarro**
3 R. Le Brun
01 45 35 07 35
Conventionné Secteur 1

• **Mme Nathalie Jamet**
3 R. Le Brun
01 45 35 07 35
Conventionné Secteur 1

• **Mme Solange Amedien**
3 R. Le Brun
01 45 35 07 35
Conventionné Secteur 1

• **Mme Benedicte Naudier**
14 R. du Tage
01 45 65 17 32
Conventionné Secteur 1

• **M. Emmanuel Cornu**
14 R. du Tage
01 45 65 17 32
Conventionné Secteur 1

• **Mme Prisca Francou**
14 R. du Tage
01 45 65 17 32
Conventionné Secteur 1

• **Mme Chantal Guittier**
14 R. Fagon
01 45 83 00 64
Conventionné Secteur 1

• **Mme Corina Popescu**
14 R. Fagon
01 45 83 00 64
Conventionné Secteur 1

• **Mme Nadine Bassin**
121 R. du Chateau des
Rentiers
01 45 83 66 92
Conventionné Secteur 1

• **Mme Maxette Tavors**
56 Bd. de l'hopital
01 45 85 01 47
Conventionné Secteur 1

• **Mme Ingrid meuriot**
36 R. de La Glaciere
01 45 87 27 18
Conventionné Secteur 1

• **Mme Laetitia Mack**
36 R. de La Glaciere
01 45 87 27 18
Conventionné Secteur 1

• **M. Ludovic maillot**
36 R. de La Glaciere
01 45 87 27 18
Conventionné Secteur 1

• **M. Philippe Biabiany**
36 R. de La Glaciere
01 45 87 27 18
Conventionné Secteur 1

• **M. Yannice Jean Baptiste**
36 R. de La Glaciere
01 45 87 27 18
Conventionné Secteur 1

• **Mme Marie Andree Benjamin**
3 R. Le Brun
01 47 07 00 73
Conventionné Secteur 1

• **Mme masoume Sheikh Narani**
3 R. Le Brun
01 47 07 00 73
Conventionné Secteur 1

• **Mme Deborah Montagnac**
3 R. Le Brun
06 01 21 46 89
Conventionné Secteur 1

• **M. Matthieu Cossalter**
2 Sq du Limousin
06 07 78 95 41
Conventionné Secteur 1

• **M. Pierre Le Loch**
0121 R. du Chateau des
Rentiers
06 08 78 12 79
Conventionné Secteur 1

• **Mme Majida Ben Alla**
8 R. des Frigos
06 10 83 01 46
Conventionné Secteur 1

• **Mme Fatima Nimzil**
6 R. du Chedelaville
06 11 37 40 22
Conventionné Secteur 1

• **Mme Stecy Broquin**
3 R. Le Brun
06 16 53 54 79
Conventionné Secteur 1

• **Mme Silvia Rinaldi**
49 Bd. Vincent Auriol
06 17 89 37 19
Conventionné Secteur 1

• **Mme Julie Godard**
98 Bd. massena
06 18 09 87 25
Conventionné Secteur 1

• **M. Lionel Liu Chi Piao**
10 Bd. Auguste Blanqui
06 20 31 55 48
Conventionné Secteur 1

• **Mme Françoise Rio**
8 R. des Frigos
06 21 55 42 61
Conventionné Secteur 1

• **M. Mokrane Drif**
2 Sq du Limousin
06 26 68 18 25
Conventionné Secteur 1

• **Mme Joelle Carnavin**
29 R. Bourgon
06 29 65 37 21
Conventionné Secteur 1

• **Mme Marine Lemaire**
36 R. de La Glaciere
06 31 38 89 21
Conventionné Secteur 1

• **M. Florian Fabrizio**
36 R. de La Glaciere
06 33 82 07 53
Conventionné Secteur 1

• **Mme Cecile Durand**
3 R. Lebrun
06 34 43 16 07
Conventionné Secteur 1

• **Mme Marie Antoinette Banarwana**
11 R. de La Glaciere
06 36 99 69 79
Conventionné Secteur 1

• **M. Romain Bedault**
11 R. de La Glaciere
06 36 99 69 79
Conventionné Secteur 1

• **Mme Anne Sophie Landelle**
29 R. Bourgon
06 40 74 00 81
Conventionné Secteur 1

• **Mme Julie Sammut**
6 R. Duchefdelaville
06 43 23 83 31
Conventionné Secteur 1

• **M. Leo Chabaretaud**
3 B R. du Chevaleret
06 50 53 20 47
Conventionné Secteur 1

• **Mme Helene mottin**
11 R. de La Glaciere
06 50 60 89 93
Conventionné Secteur 1

• **M. Serge Tafou**
31 Pl. Jeanne d'Arc
06 50 88 29 90
Conventionné Secteur 1

• **Mme Emilie Delalande**
2 Sq du Limousin
06 51 26 22 27
Conventionné Secteur 1

• **Mme Florence Brunand**
31 Pl. Jeanne d'Arc
06 51 34 23 96
Conventionné Secteur 1

• **Mme Vanessa menty**
3 B.R. Chevaleret
06 52 21 50 51
Conventionné Secteur 1

• **M. Florian Bouchoux**
29 R. Bourgon
06 52 41 45 70
Conventionné Secteur 1

• **M. Yassine Oumoussa**
14 R. du Tage
06 52 62 39 61
Conventionné Secteur 1

• **Mme Jessica Quernel**
9 R. Hassard
06 59 97 04 20
Conventionné Secteur 1

• **Mme Christel Rouquier**
0130 Bd. massena
06 60 26 23 35
Conventionné Secteur 1

• **Mme Syndra Marie Magdeleine**
49 Bd. Vincent Auriol
06 60 49 04 82
Conventionné Secteur 1

• **M. mohamed Lansari**
74 R. Dunois
06 62 21 59 08
Conventionné Secteur 1

• **Mme Laurence Cholet Hedoch**
10 R. Philippe de Champagne
06 64 16 72 85
Conventionné Secteur 1

• **M. Arnaud Guille**
0121 Av. d'Italie
06 65 12 31 71
Conventionné Secteur 1

• **Mme Aude Spriet**
17 Av. Stephen Pichon
06 65 47 32 42
Conventionné Secteur 1

• **Mme Charlotte Fernandes**
66 R. du Moulin de la Pointe
06 68 12 14 36
Conventionné Secteur 1

• **M. Cyril Guerin**
20 B.R. Caillaux
06 68 27 43 88
Conventionné Secteur 1

• **Mme Stella Lafontaine**
66 R. du moulin de La Pointe
06 68 27 43 88
Conventionné Secteur 1

• **Mme Laure Loze**
10 Bd. Auguste Blanqui
06 68 47 79 47
Conventionné Secteur 1

• **Mme Emmanuelle Cartier**
29 R. Bourgon
06 70 36 80 08
Conventionné Secteur 1

• **Mme Nadine Le Bras**
24 Bd. Arago
06 76 91 54 66
Conventionné Secteur 1

• **Mme Laure Regnier**
11 R. de La Glaciere
06 79 22 80 82
Conventionné Secteur 1

• **Mme Audrey Paulet**
10 R. Ponsarme
06 79 65 46 81
Conventionné Secteur 1

• **Mme Claude Trannois**
0121 Av. d'Italie
06 80 10 29 79
Conventionné Secteur 1

• **Mme marie Faure**
66 R. du moulin de La Pointe
06 82 05 96 51
Conventionné Secteur 1

• **Mme Reine Ndinga**
66 R. du moulin de la Pointe
06 85 53 86 47
Conventionné Secteur 1

• **Mme Amel Kaboubi**
36 R. de La Glaciere
06 88 35 81 11
Conventionné Secteur 1

• **Mme Christelle Sipolis**
65 R. Pascal
06 99 51 99 49
Conventionné Secteur 1

• **Mme Laura Fatani**
65 R. Pascal
06 99 51 99 49
Conventionné Secteur 1

• **Mme Isabelle Malmassari**
57 Bd. massena
07 60 17 00 38
Conventionné Secteur 1

• **Mme Aurelie Davenne**
11 R. de La Glaciere
07 61 11 55 51
Conventionné Secteur 1

• **Mme Adjoavi Alexia Quenum**
8 R. des Frigos
07 63 20 76 72
Conventionné Secteur 1

• **Mme Eugenie Bemvo Mendome**
16 R. Vendrezanne
07 67 14 90 07
Conventionné Secteur 1

• **Mme Marama Ly**
36 R. de La Glaciere
07 68 82 46 87
Conventionné Secteur 1

• **Mme Sonia Lambert**
3 R. Le Brun
07 77 75 56 26
Conventionné Secteur 1

• **M. Nicolas Rolland**
36 Av. de La Porte d'Ivry
07 83 84 67 78
Conventionné Secteur 1

• **Mme Kathleen Louis Jacques**
49 Bd. Vincent Auriol
07 83 93 74 88
Conventionné Secteur 1

• **Mme Annaig Lucas**
38 Bd. massena
07 85 82 38 58
Conventionné Secteur 1

• **Mme Karin Kemmat**
3 R. Le Brun
09 70 30 38 99
Conventionné Secteur 1

• **Mme Marie Gibon**
177 R. Jeanne Darc
01 42 17 40 80
Conventionné Secteur 1

• **Mme monique Walden**
10 R. Corvisart
01 43 37 01 03
Conventionné Secteur 1

• **M. Dominique Fournier**
13 Pl. Venetie
01 44 24 01 58
Conventionné Secteur 1

• **Mme Estelle Ferry**
12 R. de La maison Blanche
01 44 24 10 63
Conventionné Secteur 1

• **M. Laurent Brauner**
69 Av. d'Italie
01 44 24 15 85
Conventionné Secteur 1

• **M. Stephane Flori**
12 R. Duchefdelaville
01 44 24 25 47
Conventionné Secteur 1

• **M. Charles Evrenian**
0129 Bd. massena
01 44 24 33 29
Conventionné Secteur 1

• **Mme Josette Beder**
1 R. Samson
06 99 51 99 49
Conventionné Secteur 1

• **M. Philippe Andre**
125 R. de La Glaciere
01 45 65 94 80
Conventionné Secteur 1

• **M. Julien Benedetto**
11 R. de L. Industrie
01 45 81 24 00
Conventionné Secteur 1

• **Mme Stephanie Reignier**
13 Pl. de Rungis
01 45 81 67 21
Conventionné Secteur 1

• **Mme Danielle Dassa**
205 Bd. V Auriol
01 45 82 21 69
Conventionné Secteur 1

• **M. Jeremie Blazquez**
202 R. du Chateau des Rentiers
01 45 82 87 25
Conventionné Secteur 1

• **M. Nicolas Pique**
0202 R. du Chateau des Rentiers
01 45 82 87 25
Conventionné Secteur 1

• **Mme Helene Wilhelm**
5 Pl. d'Italie
01 45 83 33 34
Conventionné Secteur 1

• **M. Joel Betton**
5 Pl. d'Italie
01 45 83 33 34
Conventionné Secteur 1

• **M. Stephane Denoeud**
5 Pl. d'Italie
01 45 83 33 34
Conventionné Secteur 1

• **M. Christophe Legend**
10 Via d'Este
01 45 83 97 01
Conventionné Secteur 1

• **M. David Dorr**
7 R. Ponsarme
01 45 84 01 63
Conventionné Secteur 1

• **M. Francois Sebben**
40 Av. d'Italie
01 45 88 14 77
Conventionné Secteur 1

• **Mme Cecile Salleles**
5 R. Primatice
01 47 07 90 55
Conventionné Secteur 1

• **M. Kevin Petit**
67 A.R. du Chantier des Rentiers
06 28 25 74 14
Conventionné Secteur 1

• **M. Sufyan Brache**
17 R. de la Santé
06 47 71 95 46
Conventionné Secteur 1

• **M. Romain Giraud de Chausse**
71 R. Bobillot
06 62 82 70 71
Conventionné Secteur 1

• **M. Elie Tragjannides**
0177 R. Jeanne d'Arc
01 42 17 40 83
Conventionné Secteur 1

• **M. Jean Chaidakis**
0177 R. Jeanne d'Arc
01 42 17 40 84
Conventionné Secteur 1

• **Mme Jessica Bugeau**
0177 R. Banque d'Arc
01 42 17 40 85
Conventionné Secteur 1

• **Mme Jennifer Gallay**
0177 R. Jeanne d'Arc
01 42 17 40 86
Conventionné Secteur 1

• **Mme Anne Sophie Bruneau**
0177 R. Jeanne d'Arc
01 42 17 42 81
Conventionné Secteur 1

• **M. Ignacio Navarro Gimeno**
1 R. du Docteur Leray
01 42 28 30 60
Conventionné Secteur 1

• **Mme Juliette Adam**
19 R. du Banquier
01 42 78 20 14
Conventionné Secteur 1

• **Mme manon Lecfer**
19 R. du Banquier
01 42 78 20 14
Conventionné Secteur 1

• **M. Henri Dispan de Floran**
22 R. des Reculettes
01 43 14 84 19
Conventionné Secteur 1

• **Mme Audrey Brandenberger**
19 R. Berber du mets
01 43 31 13 44
Conventionné Secteur 1

• **Mme Helene Thery**
19 R. Berber du mets
01 43 31 13 44
Conventionné Secteur 1

• **M. Maxence Couturier**
19 R. Berber du mets
01 43 31 13 44
Conventionné Secteur 1

• **M. Fabrice Somek**
17 R. de la Santé
01 43 31 33 69
Conventionné Secteur 1

• **Mme Audrey Lu**
15 R. de la Santé
01 43 31 52 55
Conventionné Secteur 1

• **Mme Aurelie muller**
35 Av. Gobelins
01 43 31 67 73
Conventionné Secteur 1

• **M. Olivier Petitjean**
35 Av. des Gobelins
01 43 31 69 73
Conventionné Secteur 1

• **Mme Marie-Claude Benharou**
66 R. de La Glaciere
01 43 36 42 32
Conventionné Secteur 1

• **M. Guilhem Tricoire**
13 Bd. Saint marcel
01 43 36 55 64
Conventionné Secteur 1

• **Mme Nathalie Boutin Jebli**
5 R. M. Peter
01 43 36 87 05
Conventionné Secteur 1

• **M. Francis Leon**
75 B. Bd. Auguste Blanqui
01 43 37 05 56
Conventionné Secteur 1

• **Mme Catherine Guillaumet**
3 Sq Arago
01 43 37 19 62
Conventionné Secteur 1

• **Mme Kataryzyna morag**
13 Pl. de Venetie
01 44 24 01 58
Conventionné Secteur 1

• **Mme Camille Felix**
12 R. Duchefdelaville
01 44 24 25 47
Conventionné Secteur 1

• **Mme Dorothee Petermin**
12 R. Duchefdelaville
01 44 24 25 47
Conventionné Secteur 1

• **Mme Christiane Klarer**
22 R. Esquiol
01 44 24 52 52
Conventionné Secteur 1

• **Mme muriel Gossweiler**
49 R. Esquiol
01 44 24 80 74
Conventionné Secteur 1

• **Mme Anne marie Thisse Combe**
35 R. de La Glaciere
01 45 44 53 41
Conventionné Secteur 1

• **Mme mathilde Lemieuvre**
1 R. Samson
01 45 65 00 10
Conventionné Secteur 1

• **Mme Florence Le Guevel**
0191 R. de Tolbiac
01 45 80 17 71
Conventionné Secteur 1

• **Mme Valerie Amata**
20 R. Daviel
01 45 80 44 42
Conventionné Secteur 1

• **Mme Ana Corzo Martos**
11 Pas du moulinet
01 45 80 63 98
Conventionné Secteur 1

• **Mme Cylia Afroun**
11 Pas du moulinet
01 45 80 63 98
Conventionné Secteur 1

• **M. Julian Daninthe**
89 Bd. Auguste Blanqui
01 45 80 80 11
Conventionné Secteur 1

• **M. Nicolas Chautemps**
89 Bd. Auguste Blanqui
01 45 80 80 11
Conventionné Secteur 1

KINÉSITHÉRAPIE

• **M. Pascal Tome**
89 Av. Auguste Blanqui
01 45 80 80 11
Conventionné Secteur 1

• **M. Rudy Barugel**
11 R. de L. Industrie
01 45 81 24 00
Conventionné Secteur 1

• **Mme Lison Leclerc**
14 Bd. Auguste Blanqui
01 45 81 24 20
Conventionné Secteur 1

• **M. Pascal Bargoni**
35 R. Bobillot
01 45 81 53 80
Conventionné Secteur 1

• **M. Pierre Lefebvre**
35 R. Bobillot
01 45 81 53 80
Conventionné Secteur 1

• **Mme Adeline Gadooneix**
24 R. Brillat Savarin
01 45 81 58 11
Conventionné Secteur 1

• **Mme Solene Laurent**
24 R. Brillat Savarin
01 45 81 58 11
Conventionné Secteur 1

• **Mme Justine Guillot**
110 B Av. d'Italie
01 45 81 66 63
Conventionné Secteur 1

• **Mme Laurie Lindekens**
110 B Av. d'Italie
01 45 81 66 63
Conventionné Secteur 1

• **Mme mae Diolez**
110 B Av. d'Italie
01 45 81 66 63
Conventionné Secteur 1

• **Mme Lea Salles**
13 Pl. de Rungis
01 45 81 67 21
Conventionné Secteur 1

• **M. Bryce Papadopoulos**
202 R. du Chateau des
Rentiers
01 45 82 87 25
Conventionné Secteur 1

• **Mme myriam. Besse**
202 R. du Chateau des
Rentiers
01 45 82 87 25
Conventionné Secteur 1

• **M. Xavier Beucherie**
202 R. du Chateau des
Rentiers
01 45 82 87 25
Conventionné Secteur 1

• **M. Arthur Cuhel**
8 R. des Frigos
01 45 83 73 63
Conventionné Secteur 1

• **Mme Celine Lebert Clapier**
8 R. des Frigos
01 45 83 73 63
Conventionné Secteur 1

• **M. Johann Auffredo**
7 R. Ponsarme
01 45 84 01 63
Conventionné Secteur 1

• **M. Fabien Bijoux**
7 R. Ponsarme
01 45 84 01 83
Conventionné Secteur 1

• **M. Gabriel Fol**
36 R. Dunois
01 45 84 28 78
Conventionné Secteur 1

• **M. Patrick Setin**
36 R. Dunois
01 45 84 28 78
Conventionné Secteur 1

• **M. Benjamin Fernandes**
7 R. Ponsarme
01 45 84 61 63
Conventionné Secteur 1

• **M. Xavier Lanaspéze**
7 R. Louise Weiss
01 45 84 77 98
Conventionné Secteur 1

• **M. Juan Francisco Ortega Hurtado**
17 Av. d'Italie
01 45 84 96 22
Conventionné Secteur 1

• **Mme Anne marie milin**
57 R. Cantagrel
01 45 84 97 17
Conventionné Secteur 1

• **M. Hervé Jean Le Nigér**
10 R. Freres Astier La Vigerie
01 45 85 22 45
Conventionné Secteur 1

• **Mme Julie Vidal**
48 R. de Tolbiac
01 45 86 06 13
Conventionné Secteur 1

• **M. Vincent Vafiades**
3 R. G Balanchine
01 45 86 11 56
Conventionné Secteur 1

• **Mme Caroline Lesage Pascalis**
14 R. Fagon
01 45 86 69 43
Conventionné Secteur 1

• **Mme Catherine Susini**
8 Pl. de L'Abbe G Henocque
01 45 88 04 45
Conventionné Secteur 1

• **Mme Sabine Commin**
36 R. de La Butte aux Cailles
01 45 89 73 21
Conventionné Secteur 1

• **M. Sacha Gaillard**
36 R. de La Butte aux Cailles
01 45 89 73 21
Conventionné Secteur 1

• **Mme Valentine Aubineau**
36 R. de La Butte aux Cailles
01 45 89 73 81
Conventionné Secteur 1

• **Mme marie Rival Raksanyi**
69 R. Croulebarbe
01 47 07 27 58
Non Conventionné

• **M. Benoit Lenglin**
5 R. Primateuse
01 47 07 90 55
Conventionné Secteur 1

• **Mme Celia Astrid Bruno**
87 R. du Dessous des Berges
01 73 70 24 07
Conventionné Secteur 1

• **Mme Pamela Virloouv**
87 R. du Dessous des Berges
01 73 70 24 07
Conventionné Secteur 1

• **M. Raphael michelon**
87 R. du Dessous des Berges
01 73 70 24 07
Conventionné Secteur 1

• **M. Valentin Auclair**
87 R. des Dessous des
Berges
01 73 70 24 07
Conventionné Secteur 1

• **M. Benjamin Roland**
7 R. Ponsarme
06 05 22 16 90
Conventionné Secteur 1

• **M. Xavier Vaujour**
53 Av. des Gobelins
06 08 32 76 24
Conventionné Secteur 1

• **Mme Sophie Stawowski**
14 Bd. Auguste Blanqui
06 08 62 65 13
Conventionné Secteur 1

• **M. Antoine Humbert-Lho-meau**
1 R. du Docteur Leray
06 08 97 15 57
Conventionné Secteur 1

• **M. Samuel Feray**
15 R. de la Santé
06 16 87 98 65
Conventionné Secteur 1

• **M. Stephane Khorshidi**
10 Via Este
06 16 88 76 71
Conventionné Secteur 1

• **M. Davide d'Onofrio**
35 Bd. Saint marcel
06 20 13 64 54
Conventionné Secteur 1

• **Mme Alexia Comte**
12 R. Duchefdelaville
06 21 13 65 35
Conventionné Secteur 1

• **M. Clement Goron**
48 B R. Bobillot
06 22 28 18 34
Conventionné Secteur 1

• **M. Simon Dedecker**
30 Av. des Gobelins
06 22 79 49 73
Conventionné Secteur 1

• **Mme Anne Maes**
10 R. Vandrezanne
06 23 17 21 85
Conventionné Secteur 1

• **M. Vincent Hamel**
13 R. du Jura
06 23 17 91 34
Conventionné Secteur 1

• **Mme Daphne Denis**
7 R. Ponsarme
06 24 73 04 76
Conventionné Secteur 1

• **M. Enguerand Gosselin**
6 R. Boudoin
06 24 80 09 86
Conventionné Secteur 1

• **Mme Aurelie Dudart**
9 R. Henri Pape
06 25 40 28 80
Conventionné Secteur 1

• **M. Polychronis Lazarou**
30 Av. des Gobelins
06 26 34 81 31
Conventionné Secteur 1

• **Mme Annik Beaulieu**
100 Av. de Choisy
06 26 83 45 21
Conventionné Secteur 1

• **Mme Claire Cano**
0205 Bd. Vincent Auriol
06 32 34 61 81
Conventionné Secteur 1

• **M. Vincent Philipponneau**
19 R. martin Bernard
06 35 12 16 11
Conventionné Secteur 1

• **M. Clement Granier**
11 R. de L. Industrie
06 35 55 34 55
Conventionné Secteur 1

• **M. Thibaut Jung-Ferrand**
35 Bd. Saint marcel
06 35 58 19 66
Conventionné Secteur 1

• **Mme Jolanta Sokal**
16 R. Vandrezanne
06 41 80 57 33
Conventionné Secteur 1

• **Mme Adeline Denis**
3 B R. du Chevaleret
06 42 90 39 44
Conventionné Secteur 1

• **Mme Alice Borde**
0142 R. Rue de Tolbiac
06 45 27 41 61
Conventionné Secteur 1

• **M. Felix Calonnec**
65 R. Bobillot
06 46 74 57 43
Conventionné Secteur 1

• **M. Jean David Vo**
1 R. Gandon
06 48 29 19 57
Conventionné Secteur 1

• **Mme Audrey Pichois**
8 R. des Frigos
06 50 62 81 40
Conventionné Secteur 1

• **M. Axel San Sebastian**
13 Pl. de Rungis
06 50 69 80 37
Conventionné Secteur 1

• **M. Jordan Flahou**
9 R. du Colonel Domine
06 51 22 50 41
Conventionné Secteur 1

• **M. Yonathan Chemmama**
87 R. du Dessous des Berges
06 51 42 79 58
Conventionné Secteur 1

• **M. Harry Bernard**
10 Pas Chanvin
06 52 31 75 17
Conventionné Secteur 1

• **Mme Helene Klein**
79 Bd. Vincent Auriol
06 52 36 31 14
Conventionné Secteur 1

• **M. Paul Lapparre**
14 R. de Tolbiac
06 52 40 81 49
Conventionné Secteur 1

• **M. Gabriel Dufour**
87 R. du Dessous des Berges
06 58 73 25 88
Conventionné Secteur 1

• **M. Xavier Ollivier**
23 R. de L'interne Loeb
06 59 37 36 89
Conventionné Secteur 1

• **Mme Nathalie Pringuet**
11 R. de La Reine Blanche
06 60 67 10 86
Conventionné Secteur 1

• **Mme Anne Marie Martin Yigitkeskin**
80 R. de La Colonie
06 61 19 03 38
Conventionné Secteur 1

• **M. Felix martin meriadee**
19 R. du Banquier
06 61 39 29 20
Conventionné Secteur 1

• **M. morgan Varet**
1 Sa des Peupliers
06 62 36 18 98
Conventionné Secteur 1

• **M. Samy mahjoub**
24 R. Brillat Savarin
06 62 62 43 16
Conventionné Secteur 1

• **M. Som Sak Vongsavath**
17 Av. d'Italie
06 62 67 43 47
Conventionné Secteur 1

• **Mme Agathe Clermont**
19 R. du Banquier
06 63 78 31 32
Conventionné Secteur 1

• **M. Philippe Deiss**
5 R. P mery
06 64 75 24 44
Conventionné Secteur 1

• **M. Eric Becker**
87 R. du Dessous des Berges
06 64 76 82 70
Conventionné Secteur 1

• **M. Damien Faure**
20 Av. D'ivry
06 65 51 86 30
Conventionné Secteur 1

• **M. Jean Marc Monnerau**
9 R. du Dr Lucas Cham-
pagnere
06 70 05 88 85
Conventionné Secteur 1

• **Mme Johanna Morel-Sapene**
29 R. Damesme
06 70 90 88 03
Conventionné Secteur 1

• **M. Gregoire Ogulluk**
1 R. Nicolas Roret
06 72 27 04 20
Conventionné Secteur 1

• **M. mohamed Zemirine Aounallah**
29 R. Damesme
06 72 46 12 94
Conventionné Secteur 1

• **Mme Agathe Lecoeur**
7 R. Ponsarme
06 73 22 00 11
Conventionné Secteur 1

• **M. Romain Mallart**
13 R. du Jura
06 74 57 66 96
Conventionné Secteur 1

• **M. Lucas Depreux**
20 B R. Caillaux
06 77 01 43 97
Conventionné Secteur 1

• **M. mayuel Lelong**
11 R. de L. Industrie
06 77 19 69 13
Conventionné Secteur 1

• **M. Jules Briand**
13 Bd. Saint marcel
06 79 23 89 25
Conventionné Secteur 1

• **M. Jerome Bicar2-Mandel**
14 R. de Tolbiac
06 81 65 33 92
Conventionné Secteur 1

• **Mme Audrey Fontaine**
68 Av. Edison
06 82 73 44 32
Conventionné Secteur 1

• **M. Olivier Mongereau**
14 R. de Tolbiac
06 82 89 05 93
Conventionné Secteur 1

• **Mme Sophie Duclercq**
25 Av. des Gobelins
06 82 92 27 92
Conventionné Secteur 1

• **M. Jeremy Cavanne**
61 R. du Chateau des
Rentiers
06 85 52 86 16
Conventionné Secteur 1

• **Mme Delphine Droit
Beucherie**
24 R. Brillat Savarin
06 85 79 06 99
Conventionné Secteur 1

• **M. Vincent Ladeveze**
0104 R. Bobillot
06 87 09 58 44
Conventionné Secteur 1

• **M. Arthur Teissier du Cros**
1 R. Gandon
06 87 59 01 01
Conventionné Secteur 1

• **Mme Marion Dumas**
35 Bd. Saint marcel
07 68 66 74 09
Conventionné Secteur 1

• **M. Guillaume Lambert**
68 Av. Edison
07 69 42 62 84
Conventionné Secteur 1

• **Mme Ana Simon Aparicio**
0119 Av. de Choisy
07 82 29 45 73
Conventionné Secteur 1

• **M. Nathan Foucher**
13 Bd. Saint marcel
07 82 98 99 56
Conventionné Secteur 1

• **Mme Beatrice Courtiade**
68 Av. Edison
07 83 71 93 77
Conventionné Secteur 1

• **M. mikael Lannes**
30 R. Clisson
07 86 11 16 16
Conventionné Secteur 1

• **M. Clement Dumas**
14 Bd. Auguste Blanqui
09 50 78 56 27
Conventionné Secteur 1

• **Mme Jessica Bertho**
14 Bd. Auguste Blanqui
09 50 78 56 27
Conventionné Secteur 1

• **M. Sebastien montali**
14 Bd. Auguste Blanqui
09 50 78 56 27
Conventionné Secteur 1

• **M. Yann Chevalier**
14 Bd. Auguste Blanqui
09 50 78 56 27
Conventionné Secteur 1

• **M. Martin Chevallier**
13 R. du Jura
09 51 32 81 61
Conventionné Secteur 1

• **Mme Mathilde Gourdon**
89 Bd. Auguste Blanqui
09 53 41 66 60
Conventionné Secteur 1

• **Mme Adeline Le Goff**
1 R. Nicolas Roret
09 67 31 64 25
Conventionné Secteur 1

• **Mme Elodie Huet**
1 R. Nicolas Roret
09 67 31 64 25
Conventionné Secteur 1

• **M. Damien Duveau**
14 R. de Tolbiac
09 75 94 82 64
Conventionné Secteur 1

• **M. Solly Sene**
14 R. de Tolbiac
09 75 94 82 64
Conventionné Secteur 1

• **M. Stanislas Demonte**
14 R. de Tolbiac
09 75 94 82 64
Conventionné Secteur 1

• **Mme Anne-Lyse Fauvet**
68 Av. Edison
09 80 72 02 59
Conventionné Secteur 1

• **Mme Aurelia Vidal**
1 R. Gandon
09 82 45 20 50
Conventionné Secteur 1

• **M. Bruno Facchinetti**
1 R. Gandon
09 82 45 20 50
Conventionné Secteur 1

• **Mme Maya Maurer**
1 R. Gandon
09 82 45 20 50
Conventionné Secteur 1

• **M. Nicolas Cardon**
1 R. Gandon
09 82 45 20 50
Conventionné Secteur 1

• **M. Song Chay Chourp**
1 R. Gandon
09 82 45 20 50
Conventionné Secteur 1

• **M. Alexandre Bazille**
1 R. Gandon
09 82 49 20 50
Conventionné Secteur 1

• **Mme Yuki Riezouw**
2 R. Aime morot
09 83 09 01 08
Conventionné Secteur 1

• **Mme Joana Calvete Tome**
2 R. Aime morot
09 83 09 01 80
Conventionné Secteur 1

• **Mme Pauline Boinot**
2 R. Aime morot
09 83 09 01 80
Conventionné Secteur 1

• **Mme Pauline Gigué**
2 R. Aime morot
09 83 09 01 80
Conventionné Secteur 1

• **Mme Sylvie Wagner**
2 R. Aime morot
09 83 09 01 80
Conventionné Secteur 1

• **M. Etienne Yong Wai man**
20 Av. d'Ivry
09 83 53 83 86
Conventionné Secteur 1

• **M. Fabien Yong Wai man**
20 Av. d'Ivry
09 83 53 83 86
Conventionné Secteur 1

MÉDECINE BIOLOGIQUE

• **M. Thierry Zeitoun**
98 Bd. massena
01 45 83 84 51
Conventionné Secteur 1

• **Mme Lorene Taieb**
69 Bd. Vincent Auriol
01 45 84 10 94
Conventionné Secteur 1

• **M. Pierre Louis Texier**
70 Av. des Gobelins
01 47 07 24 91
Conventionné Secteur 1

MÉDECINE GÉNÉRALE

• **M. Arnaud Cocaul**
22 R. du Banquier
01 40 51 24 70
Conventionné Secteur 1

• **M. Alain Collet**
205 Bd. Vincent Auriol
01 42 16 99 88
Honoraires Libres

• **M. marc Holstein**
42 R. Pascal
01 43 31 23 67
Honoraires Libres

• **M. Jean Constantin
Amadei**
6 Pl. d'Italie
01 43 36 18 92
Conventionné Secteur 1

• **M. Etienne Aproh**
87 Bd. de Port Royal
01 43 37 72 70
Conventionné Secteur 1

• **M. mrcel Su**
130 Bd. massena
01 44 23 72 95
Conventionné Secteur 1

• **Mme Carole Ohayon
Elfassi**
39 Av. d'Italie
01 44 24 05 50
Conventionné Secteur 1

• **M. Serge Konqui**
103 Av. d'Italie
01 44 24 15 88
Honoraires Libres

• **M. Huu Phuoc Nguyen**
83 Av. d'Italie
01 44 24 19 18
Conventionné Secteur 1

• **M. Christian de Brier**
87 Bd. de Port Royal
01 45 44 99 22
Conventionné Secteur 1

• **M. moshe Benazra**
19 Av. de Choisy
01 45 70 73 33
Conventionné Secteur 1

• **M. Jean Philippe Crepin**
0102 Bd. Kellermann
01 45 80 22 28
Conventionné Secteur 1

• **M. Jacques Fryde**
28 R. des Peupliers
01 45 80 33 33
Conventionné Secteur 1

• **Mme Sylvie Garbarini
Vincent**
26 R. Barrault
01 45 81 37 32
Conventionné Secteur 1

• **Mme Judith Haas-Haddad**
3 R. G Balanchine
01 45 83 13 14
Conventionné Secteur 1

• **Mme Catherine Dumonteil**
3 Av. de Choisy
01 45 84 02 23
Conventionné Secteur 1

• **M. Tri-Liet Huynh**
2 B R. Caillaux
01 45 84 50 67
Conventionné Secteur 1

• **Mme manola Souvanlasy**
15 R. Freres Astier La Vigerie
01 45 85 25 10
Honoraires Libres

• **Mme Isabelle Penola
Luchel**
37 R. Charcot
01 45 85 39 39
Conventionné Secteur 1

• **M. Roberto Vozari**
63 Av. de Choisy
01 45 85 72 82
Honoraires Libres

• **Mme Nyan Famy**
20 Av. de Choisy
01 45 85 73 78
Conventionné Secteur 1

• **M. marc Ben Soussan**
114 Bd. V Auriol
01 45 86 28 56
Conventionné Secteur 1

• **M. Tuan Trinh Xuan**
0139 Av. d'Italie
01 45 86 29 08
Conventionné Secteur 1

• **M. Alain Gobert**
11 R. Jeanne d'Arc
01 45 86 68 88
Conventionné Secteur 1

• **M. Felix Elicha**
66 R. de La Glaciere
01 45 87 10 07
Conventionné Secteur 1

• **M. Benoit Roullier**
196 R. de Tolbiac
01 45 88 78 35
Conventionné Secteur 1

• **Mme Laurence Ferron**
2 R. Brillat Savarin
01 45 88 89 45
Conventionné Secteur 1

• **M. Alain Amslem**
94 R. Brillat Savarin
01 45 89 45 13
Conventionné Secteur 1

• **M. Laurent Benichou**
94 R. Brillat Savarin
01 45 89 45 13
Conventionné Secteur 1

• **Mme Aurore Le Blanc**
87 Bd. de Port Royal
01 47 07 11 11
Conventionné Secteur 1

• **M. Vincent Vanpouille**
87 Bd. de Port Royal
01 47 07 30 30
Conventionné Secteur 1

• **Mme Nadège Tchouan**
87 Bd. de Port Royal
01 47 07 47 47
Conventionné Secteur 1

• **M. Joseph Toledano**
87 Bd. Port Royal
01 47 07 63 00
Conventionné Secteur 1

• **M. Sami Abou Haidar**
87 Bd. de Port Royal
01 47 07 65 00
Conventionné Secteur 1

• **M. Bernard Lacroisade**
87 Bd. de Port Royal
01 47 07 77 77
Conventionné Secteur 1

• **M. Bruno Wilhelm**
87 Bd. de Port Royal
01 47 07 77 77
Conventionné Secteur 1

• **M. Charles Doyharcabal**
87 Bd. de Port Royal
01 47 07 77 77
Conventionné Secteur 1

• **M. Denis Cesar**
87 Bd. de Port Royal
01 47 07 77 77
Conventionné Secteur 1

• **M. Eric Attali**
87 Bd. Port Royal
01 47 07 77 77
Conventionné Secteur 1

• **M. Francois Piot**
87 Bd. de Port Royal
01 47 07 77 77
Conventionné Secteur 1

• **M. Jean Alexandre
Fournier**
87 Bd. de Port Royal
01 47 07 77 77
Conventionné Secteur 1

• **M. Jean Marc Spira**
87 Bd. de Port Royal
01 47 07 77 77
Conventionné Secteur 1

• **M. Jose Juhel**
87 Bd. de Port Royal
01 47 07 77 77
Conventionné Secteur 1

• **M. Philippe Nin**
87 Bd. de Port Royal
01 47 07 77 77
Conventionné Secteur 1

• **M. Pierre Maurice**
87 Bd. de Port Royal
01 47 07 77 35
Conventionné Secteur 1

• **M. Pourang Khaksar**
87 Bd. de Port Royal
01 47 07 77 77
Conventionné Secteur 1

• **M. Thierry Huguet**
87 Bd. de Port Royal
01 47 07 77 77
Conventionné Secteur 1

• **M. Jean-Noel Verdier**
29 R. de la Santé
01 47 07 80 33
Conventionné Secteur 1

• **M. Santo Saragosti**
17 R. Bobillot
01 53 80 80 55
Honoraires Libres

• **M. Samuel Thomas**
87 Bd. de Port Royal
06 26 70 31 87
Conventionné Secteur 1

• **Mme Alice Castaignos**
3 R. du Docteur Laurent
01 40 79 64 65
Conventionné Secteur 1

• **Mme Aline Nguyen Calvet**
3 R. du Docteur Laurent
01 40 79 64 65
Conventionné Secteur 1

• **Mme Barbara Lesavre**
3 R. du Docteur Laurent
01 40 79 64 65
Conventionné Secteur 1

• **M. Thomas Duzert**
0213 Av. de Choisy
01 42 16 81 82
Conventionné Secteur 1

• **Mme Dacine Gribi**
33 Av. des Gobelins
01 43 36 92 32
Conventionné Secteur 1

• **Mme Ilma Jaupi**
33 Av. des Gobelins
01 43 36 92 32
Conventionné Secteur 1

• **M. Claude-Olivier Chochon**
87 Bd. de Port Royal
01 43 37 77 77
Conventionné Secteur 1

• **M. Denis Francois**
87 Bd. de Port Royal
01 43 37 77 77
Conventionné Secteur 1

• **M. Joel Kraemsen**
87 Bd. de Port Royal
01 43 37 77 77
Conventionné Secteur 1

• **M. michel Parra**
87 Bd. de Port Royal
01 43 37 77 77
Conventionné Secteur 1

• **Mme Nadjiba Galoul**
87 Bd. de Port Royal
01 43 37 77 77
Conventionné Secteur 1

• **M. Olivier Casté Ballereau**
87 Bd. de Port Royal
01 43 37 77 77
Conventionné Secteur 1

• **M. Tan-Khoa Vu**
87 Bd. de Port Royal
01 43 37 77 77
Conventionné Secteur 1

• **M. Laurent mercier**
3 R. Titien
01 43 37 95 89
Honoraires Libres

• **Mme Isabelle Centre**
8 Pl. de l'Abbé G. Henocque
01 44 16 52 01
Conventionné Secteur 1

• **M. Beghdad Addou**
24 R. des Peupliers
01 44 16 52 36
Conventionné Secteur 1

• **Mme Claire Durand**
16 R. du Tage
01 44 24 25 33
Conventionné Secteur 1

• **Mme Marie Maleysson**
16 R. du Tage
01 44 24 25 37
Conventionné Secteur 1

• **Mme Marine Bouysset**
16 R. du Tage
01 44 24 25 37
Conventionné Secteur 1

• **M. Philippe Heiwy**
46 R. de Tolbiac
01 44 24 29 26
Conventionné Secteur 1

• **M. Yann Tang**
9 Via d'Este
01 44 24 96 42
Conventionné Secteur 1

• **M. Jean-Baptiste Blanc**
66 R. Clisson
01 44 97 41 45
Conventionné Secteur 1

• **M. Kamel Shoukry**
40 Av. d'Italie
01 45 24 27 27
Conventionné Secteur 1

• **M. Didier Jonemann**
10 Av. de La Soeur Rosalie
01 45 35 28 42
Honoraires Libres

• **Mme Joelle Lehmann**
4 R. du Jura
01 45 35 93 20
Honoraires Libres

• **Mme Catherine Jouve**
23 R. de Campo Formio.
01 45 45 32 02
Honoraires Libres

• **Mme Nicole Kunsevi**
16 R. Vandrezanne
01 45 65 19 99
Non Conventionné

• **M. Robert Abib**
74 R. de La Colonie
01 45 65 97 15
Conventionné Secteur 1

• **M. Alireza Pak**
27 R. de L'amiral mouchez
01 45 80 47 22
Conventionné Secteur 1

• **Mme Mily Ko**
0162 Av. d'Italie
01 45 80 87 00
Conventionné Secteur 1

• **Mme Brigitte Boccara**
87 R. de la Santé
01 45 81 30 20
Honoraires Libres

• **M. Jean Louis Pozwolski**
0102 Bd. Kellermann
01 45 81 46 57
Conventionné Secteur 1

• **M. Antoine Barres**
1 R. Ponsarme
01 45 82 20 32
Conventionné Secteur 1

• **M. Gilles Nouszenbaum**
0169 Av. de Choisy
01 45 82 63 10
Conventionné Secteur 1

• **Mme Phuong Hoang Minh Mau**
0130 Bd. massena
01 45 83 62 33
Conventionné Secteur 1

• **M. Salomon Mrejan**
45 R. de Tolbiac
01 45 83 79 09
Conventionné Secteur 1

• **M. Andre Levy**
10 Via d'Este
01 45 83 99 62
Conventionné Secteur 1

• **M. Daniel Elkrieff**
10 Via d'Este
01 45 83 99 62
Conventionné Secteur 1

• **Mme marion Py Herin**
0010 Via d'Este
01 45 83 99 62
Conventionné Secteur 1

• **M. Sebastien Khau**
10 Via d'Este
01 45 83 99 62
Conventionné Secteur 1

• **Mme Pascale Daveau**
11 R. de Reims
01 45 84 36 96
Conventionné Secteur 1

• **M. Richard Chicheportich**
0139 Bd. V Aurial
01 45 84 56 87
Conventionné Secteur 1

• **Mme Elisabeth Thomas**
16 R. Pinel
01 45 84 95 55
Honoraires Libres

• **M. Shuy Vang Toan**
36 Av. d'Italie
01 45 85 00 07
Conventionné Secteur 1

• **Mme Roxana Vartic**
74 R. Dunois
01 45 85 14 05
Conventionné Secteur 1

• **M. Hi Lao**
50 R. du Disque
01 45 85 19 56
Conventionné Secteur 1

• **M. Henri Weil**
20 Av. d'Ivry
01 45 85 21 81
Honoraires Libres

• **Mme Valerie Castagna**
205 Bd. Vincent Aurial
01 45 82 45 56
Conventionné Secteur 1

• **M. Guy Luchel**
37 R. Charcot
01 45 85 46 34
Conventionné Secteur 1

• **Mme Laurence Daix**
56 R. de Domremy
01 45 85 66 97
Conventionné Secteur 1

• **Mme Nadia Bensliman Maurel**
37 R. Esquiro
01 45 86 02 12
Non Conventionné

• **M. Steve Raffenne**
79 R. de Patay
01 45 86 08 28
Conventionné Secteur 1

• **M. Alain Simavonien**
12 R. Lahire
01 45 86 43 03
Conventionné Secteur 1

• **Mme Cecilia Rizzi**
12 R. Lahire
01 45 86 43 03
Conventionné Secteur 1

• **Mme Irielle Klassi Mbaki**
12 R. Lahire
01 45 86 43 03
Conventionné Secteur 1

• **M. JeroMme Dobias**
12 R. Lahire
01 45 86 43 03
Conventionné Secteur 1

• **Mme Kirushaanthy Yogesparan**
12 R. Lahire
01 45 86 43 03
Conventionné Secteur 1

• **M. Laurent Rigal**
12 R. Lahire
01 45 86 43 03
Conventionné Secteur 1

• **Mme Lucie Charles**
79 R. de Tolbiac
01 45 86 66 66
Conventionné Secteur 1

• **Mme Valentine Remy**
79 R. de Tolbiac
01 45 86 66 66
Conventionné Secteur 1

• **Mme Corinne Menis**
11 R. Jeanne d'Arc
01 45 86 68 88
Conventionné Secteur 1

• **M. Pierre Federici**
66 R. Clisson
01 45 86 95 56
Conventionné Secteur 1

• **M. Francis Nemet**
8 Via des Gobelins
01 45 87 08 09
Honoraires Libres

• **Mme Dominique marouby**
48 B R. Bobillot
01 45 88 23 07
Conventionné Secteur 1

• **Mme mihaela Kreutz**
66 R. du moulin de La Pointe
01 45 88 43 06
Conventionné Secteur 1

• **M. michel Gorce**
208 R. de Tolbiac
01 45 88 69 16
Honoraires Libres

• **Mme Agnes Amslem**
94 R. Brillat Savarin
01 45 89 45 13
Conventionné Secteur 1

• **Mme Laurence Doadille**
94 R. Brillat Savarin
01 45 89 45 13
Conventionné Secteur 1

• **Mme madeline Viethel**
26 R. de Rungis
01 45 89 63 98
Conventionné Secteur 1

• **Mme Caroline Neveu**
87 Bd. de Port Royal
01 47 07 11 11
Conventionné Secteur 1

• **M. Johan Sellier**
87 Bd. de Port Royal
01 47 07 20 00
Conventionné Secteur 1

• **M. Harbans Singh Nagpal**
65 R. Pascal
01 47 07 55 28
Conventionné Secteur 1

• **M. Davy mampouya**
87 Bd. de Port Royal
01 47 07 65 00
Conventionné Secteur 1

• **M. Frederic Conan**
87 Bd. Port Royal
01 47 07 65 00
Conventionné Secteur 1

• **Mme Raquel Pereira Correia**
87 Bd. de Port Royal
01 47 07 65 00
Conventionné Secteur 1

• **M. Stephane Hellequin**
87 Bd. de Port Royal
01 47 07 65 00
Conventionné Secteur 1

• **M. Antoine Champenois**
87 Bd. de Port Royal
01 47 07 77 72
Conventionné Secteur 1

• **M. Abdenour Assouane**
87 Bd. de Port Royal
01 47 07 77 77
Conventionné Secteur 1

• **M. Adrien Comy**
87 Bd. de Port Royal
01 47 07 77 77
Conventionné Secteur 1

• **M. Alain Pras**
87 Bd. de Port Royal
01 47 07 77 77
Conventionné Secteur 1

• **M. Alain Dargols**
87 Bd. de Port Royal
01 47 07 77 77
Conventionné Secteur 1

• **M. Alain Sbeiti**
87 Bd. de Port Royal
01 47 07 77 77
Conventionné Secteur 1

• **M. Alex Toumson**
87 Bd. de Port Royal
01 47 07 77 77
Conventionné Secteur 1

• **M. Alexandre Thoumany**
87 Bd. de Port Royal
01 47 07 77 77
Conventionné Secteur 1

• **M. Alexandre Athea**
87 Bd. de Port Royal
01 47 07 77 77
Conventionné Secteur 1

• **M. Alexandre Samar**
87 Bd. de Port Royal
01 47 07 77 77
Conventionné Secteur 1

• **Mme Alla Gordi**
87 Bd. de Port Royal
01 47 07 77 77
Conventionné Secteur 1

• **Mme Anais Pariente-Ben-hamou**
87 Bd. de Port Royal
01 47 07 77 77
Conventionné Secteur 1

• **M. Antoine Khalil**
87 Bd. de Port Royal
01 47 07 77 77
Conventionné Secteur 1

• **M. Antoine Nassar**
87 Bd. de Port Royal
01 47 07 77 77
Conventionné Secteur 1

• **M. Antoine Orsatelli**
87 Bd. de Port Royal
01 47 07 77 77
Conventionné Secteur 1

• **M. Antoine Szmania**
87 Bd. de Port Royal
01 47 07 77 77
Conventionné Secteur 1

• **M. AraM. Torossian**
87 Bd. de Port Royal
01 47 07 77 77
Conventionné Secteur 1

• **Mme Arlette Vandome**
87 Bd. de Port Royal
01 47 07 77 77
Conventionné Secteur 1

• **M. Arnaud Delaye**
87 Bd. de Port Royal
01 47 07 77 77
Conventionné Secteur 1

• **M. Benoit Peiler**
87 Bd. de Port Royal
01 47 07 77 77
Conventionné Secteur 1

• **M. Bruno Leneveu**
87 Bd. de Port Royal
01 47 07 77 77
Conventionné Secteur 1

• **M. Bruno Giglio**
87 Bd. de Port Royal
01 47 07 77 77
Conventionné Secteur 1

• **M. Charles Dahan**
87 Bd. de Port Royal
01 47 07 77 77
Conventionné Secteur 1

• **M. Christophe Chevassus**
87 Bd. de Port Royal
01 47 07 77 77
Conventionné Secteur 1

• **Mme Claire Tarnaud**
87 Bd. de Port Royal
01 47 07 77 77
Conventionné Secteur 1

• **M. David Martin**
87 Bd. de Port Royal
01 47 07 77 77
Conventionné Secteur 1

• **M. Denis Gaildraud**
87 Bd. de Port Royal
01 47 07 77 77
Conventionné Secteur 1

• **M. Didier Serrano**
87 Bd. de Port Royal
01 47 07 77 77
Conventionné Secteur 1

• **M. Dominique Mynard**
87 Bd. de Port Royal
01 47 07 77 77
Conventionné Secteur 1

• **M. Eric Bocquillon**
87 Bd. de Port Royal
01 47 07 77 77
Conventionné Secteur 1

• **M. Eric Henaiz Del Rio**
87 Bd. de Port Royal
01 47 07 77 77
Conventionné Secteur 1

• **M. Eryck Altabe**
87 Bd. de Port Royal
01 47 07 77 77
Conventionné Secteur 1

• **M. Fabrice Bodarwe**
87 Bd. de Port Royal
01 47 07 77 77
Conventionné Secteur 1

• **Mme Fatima Kheniche**
87 Bd. de Port Royal
01 47 07 77 77
Conventionné Secteur 1

• **M. Frank Zenou**
87 Bd. de Port Royal
01 47 07 77 77
Conventionné Secteur 1

• **M. Gabriel Benzaquen**
87 Bd. de Port Royal
01 47 07 77 77
Conventionné Secteur 1

• **M. Gerard Sedletzki**
87 Bd. de Port Royal
01 47 07 77 77
Conventionné Secteur 1

• **M. Gilles Copin**
87 Bd. de Port Royal
01 47 07 77 77
Conventionné Secteur 1

• **M. Gwenaél Dabo**
87 Bd. de Port Royal
01 47 07 77 77
Conventionné Secteur 1

• **M. Hedy Ben Youssef**
87 Bd. de Port Royal
01 47 07 77 77
Conventionné Secteur 1

• **M. Henri Pierre Mao**
87 Bd. de Port Royal
01 47 07 77 77
Conventionné Secteur 1

• **M. Hossein Alavi**
87 Bd. de Port Royal
01 47 07 77 77
Conventionné Secteur 1

• **Mme Isabelle Biglia**
87 Bd. de Port Royal
01 47 07 77 77
Conventionné Secteur 1

• **M. Jacques Denis**
87 Bd. de Port Royal
01 47 07 77 77
Conventionné Secteur 1

• **M. Jacques Bray**
87 Bd. de Port Royal
01 47 07 77 77
Conventionné Secteur 1

• **M. Jean Francois Karoubi**
87 Bd. de Port Royal
01 47 07 77 77
Conventionné Secteur 1

• **M. Jean Luc Benzimra**
87 Bd. de Port Royal
01 47 07 77 77
Conventionné Secteur 1

• **M. Jean Pierre Montet**
87 Bd. de Port Royal
01 47 07 77 77
Conventionné Secteur 1

• **M. Jean Pierre Orsini**
87 Bd. de Port Royal
01 47 07 77 77
Conventionné Secteur 1

• **M. Jean-Baptiste Perney**
87 Bd. de Port Royal
01 47 07 77 77
Conventionné Secteur 1

• **M. Jean-Claude Boerner**
87 Bd. de Port Royal
01 47 07 77 77
Conventionné Secteur 1

• **M. Jean-Luc Dubaigny-Delle**
87 Bd. de Port Royal
01 47 07 77 77
Conventionné Secteur 1

• **M. Jean-marc Provini**
87 Bd. de Port Royal
01 47 07 77 77
Conventionné Secteur 1

• **M. JeroMme Vidal**
87 Bd. de Port Royal
01 47 07 77 77
Conventionné Secteur 1

• **M. JeroMme Debaisieux**
87 Bd. de Port Royal
01 47 07 77 77
Conventionné Secteur 1

• **M. Jimmy Mohamed**
87 Bd. de Port Royal
01 47 07 77 77
Conventionné Secteur 1

• **M. Joel Roth**
87 Bd. de Port Royal
01 47 07 77 77
Conventionné Secteur 1

• **Mme Jovana Markov**
87 Bd. de Port Royal
01 47 07 77 77
Conventionné Secteur 1

• **M. Karim Bourada**
87 Bd. de Port Royal
01 47 07 77 77
Conventionné Secteur 1

• **M. Laurent Bennaim**
87 Bd. de Port Royal
01 47 07 77 77
Conventionné Secteur 1

• **M. Lionel Chevet**
87 Bd. de Port Royal
01 47 07 77 77
Conventionné Secteur 1

• **Mme Lobna Hadj-Henni**
87 Bd. de Port Royal
01 47 07 77 77
Conventionné Secteur 1

• **Mme Louise Gallix**
87 Bd. de Port Royal
01 47 07 77 77
Conventionné Secteur 1

• **Mme Lynda Tizraoui Virally**
87 Bd. de Port Royal
01 47 07 77 77
Conventionné Secteur 1

• **M. maher Belhadj Younes**
87 Bd. de Port Royal
01 47 07 77 77
Conventionné Secteur 1

• **M. marc Jacoan**
87 Bd. de Port Royal
01 47 07 77 77
Conventionné Secteur 1

• **M. marc Pisarik**
87 Bd. de Port Royal
01 47 07 77 77
Conventionné Secteur 1

• **M. marc Uzan**
87 Bd. de Port Royal
01 47 07 77 77
Conventionné Secteur 1

• **Mme marie-Claire Henric**
87 Bd. de Port Royal
01 47 07 77 77
Conventionné Secteur 1

• **M. matthieu Daumas**
87 Bd. de Port Royal
01 47 07 77 77
Conventionné Secteur 1

• **M. michael Hazan**
0087 Bd. de Port Royal
01 47 07 77 77
Conventionné Secteur 1

• **M. michel Athouel**
87 Bd. de Port Royal
01 47 07 77 77
Conventionné Secteur 1

• **M. michel Bocquet**
87 Bd. de Port Royal
01 47 07 77 77
Conventionné Secteur 1

• **Mme mimma Kone**
87 Bd. de Port Royal
01 47 07 77 77
Conventionné Secteur 1

• **Mme mirna Salloum**
87 Bd. de Port Royal
01 47 07 77 77
Conventionné Secteur 1

• **M. mohamed Ali Laktib**
87 Bd. de Port Royal
01 47 07 77 77
Conventionné Secteur 1

• **M. Nicolas Bouchy**
87 Bd. de Port Royal
01 47 07 77 77
Conventionné Secteur 1

• **M. Norbert Gautrin**
87 Bd. de Port Royal
01 47 07 77 77
Conventionné Secteur 1

• **M. Olivier Chempla**
87 Bd. de Port Royal
01 47 07 77 77
Conventionné Secteur 1

• **M. Oussama Mouadden**
87 Bd. de Port Royal
01 47 07 77 77
Conventionné Secteur 1

• **M. Pascal Chansard**
87 Bd. de Port Royal
01 47 07 77 77
Conventionné Secteur 1

• **M. Patrick Machain**
87 Bd. de Port Royal
01 47 07 77 77
Conventionné Secteur 1

• **M. Patrick Coulonges**
87 Bd. de Port Royal
01 47 07 77 77
Conventionné Secteur 1

• **M. Patrick Emschwiler**
87 Bd. de Port Royal
01 47 07 77 77
Conventionné Secteur 1

• **M. Patrick Futeral**
87 Bd. de Port Royal
01 47 07 77 77
Conventionné Secteur 1

• **M. Philippe Gautier**
87 Bd. de Port Royal
01 47 07 77 77
Conventionné Secteur 1

• **M. Philippe Glo**
87 Bd. de Port Royal
01 47 07 77 77
Conventionné Secteur 1

• **M. Philippe Delaire**
87 Bd. de Port Royal
01 47 07 77 77
Conventionné Secteur 1

• **M. Pierre Bleicher**
87 Bd. de Port Royal
01 47 07 77 77
Conventionné Secteur 1

• **M. Reda Bennadjji**
87 Bd. de Port Royal
01 47 07 77 77
Conventionné Secteur 1

• **M. Richard Benichou**
0087 Bd. de Port Royal
01 47 07 77 77
Conventionné Secteur 1

• **M. Richard Sahakian**
87 Bd. de Port Royal
01 47 07 77 77
Conventionné Secteur 1

• **M. Saïd Oummaouche**
87 Bd. de Port Royal
01 47 07 77 77
Conventionné Secteur 1

• **M. Saïd Choukry**
87 Bd. de Port Royal
01 47 07 77 77
Conventionné Secteur 1

• **Mme Samira Khiairi**
87 Bd. de Port Royal
01 47 07 77 77
Conventionné Secteur 1

• **M. Sebastien Candella**
87 Bd. de Port Royal
01 47 07 77 77
Conventionné Secteur 1

• **M. Serge Charbite**
87 Bd. de Port Royal
01 47 07 77 77
Conventionné Secteur 1

• **Mme Thais Duconseil**
87 Bd. de Port Royal
01 47 07 77 77
Conventionné Secteur 1

• **M. Thibaut Roland**
87 Bd. de Port Royal
01 47 07 77 77
Conventionné Secteur 1

• **M. Thierry Rosier**
87 Bd. de Port Royal
01 47 07 77 77
Conventionné Secteur 1

• **M. Thierry Belliti**
87 Bd. de Port Royal
01 47 07 77 77
Conventionné Secteur 1

• **M. Thomas Geneste**
87 Bd. de Port Royal
01 47 07 77 77
Conventionné Secteur 1

• **M. Thomas Chauvel**
87 Bd. de Port Royal
01 47 07 77 77
Conventionné Secteur 1

• **M. Urfan Ashraf**
87 Bd. de Port Royal
01 47 07 77 77
Conventionné Secteur 1

• **M. William Roy**
87 Bd. de Port Royal
01 47 07 77 77
Conventionné Secteur 1

• **M. Yoann Brami**
87 Bd. de Port Royal
01 47 07 77 77
Conventionné Secteur 1

• **M. Philippe Rance**
29 R. de la Santé
01 47 07 80 33
Conventionné Secteur 1

• **M. Paul Brigot**
35 Av. des Gobelins
01 47 07 84 08
Honoraires Libres

• **M. maxime Reichman**
87 Bd. de Port Royal
01 47 07 95 46
Conventionné Secteur 1

• **M. Samuel Hazon**
87 Bd. de Port Royal
01 47 07 95 46
Conventionné Secteur 1

• **Mme Emmanuelle Oreal**
8 R. Augustin mouchot
01 48 24 38 37
Conventionné Secteur 1

• **M. Edouard Bao**
19 Av. de Choisy
01 53 60 02 82
Conventionné Secteur 1

• **Mme marine Dessaint**
66 R. Clisson
01 53 61 91 57
Conventionné Secteur 1

• **Mme Marion Marçais**
66 R. Clisson
01 53 61 91 57
Conventionné Secteur 1

• **Mme Catherine Courson**
21 Av. de Choisy
01 53 79 14 18
Conventionné Secteur 1

• **Mme Ximena Diaz**
8 R. René Goscinny
01 53 82 84 50
Honoraires Libres

• **M. Jean marc Bone**
15 R. J B Berlier
01 53 94 94 99
Conventionné Secteur 1

VOTRE ADRESSE POUR MIEUX

VOTRE MAGASIN VOUS ACCUEILLE SUR 2 NIVEAUX

Accessible par **ASCENSEURS** et/ou **ESCALIERS**



Rez-de-chaussée :
tout le frais



Niveau -1 : épicerie sucrée/salée, parfumerie, entretien, liquide, cave à vin, surgelés.



Stand Asiatique : Sushis, woks

L'ATELIER LE SNACKING RESP

Engagez-Vous avec Nous dans
Alimentaire et venez déguster
faits maison, cuisinés
plats chauds, salades, poke
pizzas, pâtisseries

OUVERT DU LUNDI AU DIMANCHE

POUR VOTRE SANTÉ, ÉVITEZ DE MANGER TROP GRAS
🍷 L'ABUS D'ALCOOL EST DANGEREUX POUR LA SANTÉ

PARIS RIVE GAUCHE

12 place Farhat Hached - Paris 13^{ème}

Lundi au samedi de 6h à 21h et le dimanche de 9h à 20h



**CECI EST UN
PROSPECTUS**

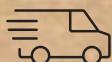

Livraison à domicile



Photos d'identité



Photocopies



Développement
numérique



Restauration
sur place

K MANGER AU MEILLEUR PRIX



13 :
RESPONSABLE

Anti-gaspillage
nos plats
sur place :
bowls, paninis,
es...

LANCHE DÈS 6H



**VOS COURSES
TOUTES PRÊTES
TOUT PRÈS.**



intermarche.com

LIVRAISON GRATUITE** Dès 50€ d'achat

COMMENT ÇA MARCHE ?

- 1** Je commande sur l'appli ou sur intermarche.com
- 2** Je paie en ligne
- 3** Mes courses sont livrées à mon domicile* ou je passe les récupérer en magasin : en drive piéton ou voiture en appelant le 01 53 46 99 96

leDRIVE



Drive piéton



Livraison à domicile



Lâcher de courses

* Dans la limite des créneaux disponibles.

**Valable sur la livraison à domicile et le lâcher de courses.

, TROP SUCRÉ, TROP SALÉ. WWW.MANGERBOUGER.FR
LA SANTÉ, À CONSOMMER AVEC MODÉRATION.

**-18
ans**

LA LOI INTERDIT
LA VENTE D'ALCOOL
AUX MINEURS
DES CONTRÔLES SONT
RÉALISÉS EN CAISSE

Quick Commerce :
en partenariat avec



Commandez et soyez livrés
en moins d'une heure !



Intermarché
EXPRESS

• **Mme Elise Poumier**
3 B R. du Chevaleret
01 81 70 77 00
Conventionné Secteur 1

• **Mme Jeanne Schweitzer**
3 B R. du Chevaleret
01 81 70 77 00
Conventionné Secteur 1

• **M. Raphael Pecqueur**
3 B R. du Chevaleret
01 81 70 77 00
Conventionné Secteur 1

• **Mme Kheira Aguir-Moulay**
2 Sq du Limousin
01 83 62 18 53
Conventionné Secteur 1

• **M. Raphael Gauthier**
2 Sq du Limousin
01 83 62 18 53
Conventionné Secteur 1

• **Mme Cecile Ung**
0153 Av. d'Italie
01 84 20 20 15
Conventionné Secteur 1

• **Mme Julie Morrier**
0153 Av. d'Italie
01 84 20 20 15
Conventionné Secteur 1

• **Mme Roxane Liard**
0153 Av. d'Italie
01 84 20 20 15
Conventionné Secteur 1

• **M. Stephane Sae Tang**
0153 Av. d'Italie
01 84 20 20 15
Conventionné Secteur 1

• **Mme martine Rossi maris**
22 R. du Banquier
01 85 73 37 99
Conventionné Secteur 1

• **Mme marianne Chassagnon**
9 R. Pierre Gourdault
01 88 33 49 40
Conventionné Secteur 1

• **M. Jeremy Brami**
85 Bd. de Port Royal
06 11 72 46 24
Conventionné Secteur 1

• **M. Clement Bortelle**
0087 Bd. de Port Royal
06 45 14 74 69
Conventionné Secteur 1

• **M. Nessen Checkouri**
87 Bd. de Port Royal
07 68 53 04 43
Conventionné Secteur 1

• **M. Freddy Atiani**
87 Bd. de Port Royal
08 20 33 24 24
Conventionné Secteur 1

• **M. Jean-Jacques Avrane**
87 Bd. de Port Royal
08 20 33 24 24
Conventionné Secteur 1

• **M. Stephane Aszerman**
87 Bd. de Port Royal
08 20 33 24 24
Conventionné Secteur 1

• **M. marc Bigare**
36 Av. de La Porte d'Ivry
09 70 75 54 22
Conventionné Secteur 1

• **Mme Marie Ecolan**
36 Av. de La Porte d'Ivry
09 70 75 54 22
Conventionné Secteur 1

• **M. Louis Cortes**
4 R. du Jura
09 72 28 64 16
Conventionné Secteur 1

• **Mme Celine Buffel du Vaure**
2 Sq du Limousin
09 72 53 47 84
Conventionné Secteur 1

• **M. Patrice Cacoub**
83 Bd. de l'Hopital
01 42 17 80 27
Honoraires Libres

MÉDECINE INTERNE

• **M. M. Dris Kharroubi**
47 Bd. de l'Hopital
01 84 82 77 58
Conventionné Secteur 1

MÉDECINE NUCLÉAIRE

• **M. M. Dris Kharroubi**
47 Bd. de l'Hopital
01 84 82 77 58
Conventionné Secteur 1

NEPHROLOGIE

• **Mme Isabelle Tostivint**
47 Bd. de l'Hopital
01 42 17 72 07
Honoraires Libres

• **M. Gilbert Deray**
83 Bd. de l'Hopital
01 42 17 72 29
Honoraires Libres

NEUROCHIRURGIE

• **M. Michel Kalamarides**
47 Bd. de l'Hopital
01 42 16 31 12
Honoraires Libres

• **M. Aurelien Nouet**
47 Bd. de l'Hopital
01 42 16 33 11
Honoraires Libres

• **M. Alexandre Carpentier**
47 Bd. de l'Hopital
01 42 16 34 05
Honoraires Libres

• **M. Stephane Clemenceau**
47 Bd. de l'Hopital
01 42 16 34 08
Honoraires Libres

• **M. Philippe Cornu**
47 Bd. de l'Hopital
01 42 16 34 11
Honoraires Libres

• **M. Michael mann**
205 Bd. Vincent Auriol
01 43 37 05 10
Honoraires Libres

• **Mme Dominique Herson**
205 Bd. Vincent Auriol
01 45 82 65 58
Honoraires Libres

• **Mme Carole Azuar-Haef-felin**
47 Bd. de l'Hopital
01 42 16 75 22
Honoraires Libres

• **M. Vincent meininger**
8 Pl. de l'Abbé G. Henocque
01 44 16 52 00
Honoraires Libres

• **M. Michel Dib**
9 R. Edouard manet
01 45 70 91 90
Conventionné Secteur 1

• **M. Hugo Yaiche**
0205 Bd. Vincent Auriol
01 45 82 65 58
Honoraires Libres

• **Mme Corinne Dupel-Pottier**
8 Pl. de l'Abbé G. Henocque
08 26 30 75 13
Honoraires Libres

• **M. Simon Baroulet**
56 Bd. de l'Hopital
01 46 28 89 46
Conventionné Secteur 1

• **Mme Rachel Rosenblum**
16 R. de La Glaciere
01 43 31 63 62
Honoraires Libres

• **Mme France Paramelle**
18 R. de La Glaciere
01 43 36 43 10
Conventionné Secteur 1

• **Mme Hana Rottman**
45 R. Crulebarbe
01 47 07 80 11
Honoraires Libres

ONCOLOGIE MÉDICALE

• **M. Jean Philippe Spano**
47 Bd. de l'Hopital
01 42 16 04 72
Honoraires Libres

• **Mme Nacera Brahimi**
19 R. des Tanneries
01 45 65 22 10
Conventionné Secteur 1

• **Mme Isabelle Ferrie-Philippot**
19 R. des Tanneries
01 45 88 81 01
Conventionné Secteur 1

• **Mme Valentine Sultan Amar**
19 R. des Tanneries
01 45 91 88 89
Honoraires Libres

• **M. Jean-Marc Simon**
47 Bd. de l'Hopital
01 42 17 81 74
Conventionné Secteur 1

• **M. Adrien Paix**
19 R. des Tanneries
01 45 65 22 10
Conventionné Secteur 1

• **Mme Ingrid Fumagalli**
19 R. des Tanneries
01 45 65 22 10
Conventionné Secteur 1

• **M. Jean Menard**
19 R. des Tanneries
01 45 65 22 10
Conventionné Secteur 1

• **M. Loic Feuvret**
47 Bd. de l'Hopital
01 84 82 75 99
Conventionné Secteur 1

• **M. Philippe maingon**
47 Bd. de l'Hopital
01 84 82 75 99
Conventionné Secteur 1

• **M. Hosni Popotte**
19 R. des Tanneries
06 43 58 58 10
Conventionné Secteur 1

• **M. Hosni Popotte**
19 R. des Tanneries
06 43 58 58 10
Conventionné Secteur 1

OPHTHALMOLOGIE

• **M. Alain Coscas**
106 R. de La Glaciere
01 45 35 95 05
Honoraires Libres

• **Mme Odette Pissie**
108 R. Patay
01 45 82 61 61
Honoraires Libres

• **Mme Annie Carpentier**
98 Bd. massena
01 45 84 82 83
Conventionné Secteur 1

• **Mme Valerie Toutou**
47 Bd. de l'Hopital
01 42 16 31 84
Honoraires Libres

• **M. Phuc Le Hoang**
83 Bd. de l'Hopital
01 42 16 32 01
Honoraires Libres

• **M. Rafik Belazzougui**
47 Bd. de l'Hopital
01 42 16 32 01
Honoraires Libres

• **M. Bahram Bodaghi**
47 Bd. de l'Hopital
01 42 16 32 02
Honoraires Libres

• **Mme Christine Fardeau**
47 Bd. de l'Hopital
01 42 16 32 07
Honoraires Libres

• **M. Julien Touboul**
68 Av. d'Italie
01 43 26 04 69
Honoraires Libres

• **M. Eric Barugel**
4 R. de La Glaciere
01 43 31 11 44
Honoraires Libres

• **Mme Laurence Politi**
27 R. de L Aml mouchez
01 45 80 47 22
Honoraires Libres

• **Mme Sahar Dimitri Davaugne**
5 R. du Docteur Laurent
01 45 80 98 70
Honoraires Libres

• **M. Hoà Le Tich**
20 Av. d'Ivry
01 45 85 54 42
Conventionné Secteur 1

• **Mme Annie Attia**
68 Av. d'Italie
01 45 88 70 75
Honoraires Libres

• **Mme Patricia Julien**
70 R. Bobillot
01 45 88 72 15
Conventionné Secteur 1

• **M. Olivier Touzeau**
40 Av. d'Italie
01 48 24 08 20
Honoraires Libres

• **M. Jean Charles Saden**
88 Av. d'Italie
01 53 80 55 05
Conventionné Secteur 1

• **M. Sylvère Dupont-Monod**
23 R. Champ de L Alouette
06 45 50 47 26
Honoraires Libres

ORTHOPHONISTE

• **Mme Laurence Kleinmann**
108 B Bd. A Blanqui
01 43 36 18 99
Conventionné Secteur 1

• **M. Michel Maulot**
36 R. de La Glaciere
01 43 36 81 36
Conventionné Secteur 1

• **Mme Agnes Piton Vivier**
48 B R. Bobillot
01 45 80 28 40
Conventionné Secteur 1

• **Mme Capucine Siegfried**
74 R. Dunois
01 45 80 79 95
Conventionné Secteur 1

• **Mme marie Dominique Auzey**
3 R. G Balanchine
01 45 83 52 48
Conventionné Secteur 1

• **Mme Florence Eric Yetim**
74 R. Dunois
01 45 84 28 09
Conventionné Secteur 1

• **Mme Agnes Gasc Brabant**
74 R. Dunois
01 45 85 86 17
Conventionné Secteur 1

• **M. Philippe Penigault**
2 R. de Reims
01 45 85 93 63
Conventionné Secteur 1

• **Mme Lara Van Der Horst**
74 R. Dunois
01 45 86 37 00
Conventionné Secteur 1

• **Mme Dominique Avrillaud**
76 Bd. Arago
01 47 07 96 70
Conventionné Secteur 1

• **Mme Brigitte Gamba**
19 R. Alphan
06 07 11 62 32
Conventionné Secteur 1

• **Mme Morgane Le Galloudec**
3 R. Sthrau
06 22 17 29 26
Conventionné Secteur 1

• **Mme Catherine Grenier**
12 R. Vergnaud
06 68 66 58 10
Conventionné Secteur 1

• **Mme Oceane Franchini**
2 R. de Reims
06 84 50 99 45
Conventionné Secteur 1

• **Mme Anne Planchon**
46 R. des Cordeliers
01 43 31 67 63
Conventionné Secteur 1

• **Mme Anne Claire Rave marlac**
46 R. des Cordeliers
01 43 31 67 63
Conventionné Secteur 1

• **Mme Clemence Couturier**
46 R. des Cordeliers
01 43 31 67 63
Conventionné Secteur 1

• **Mme Marie Jose Belus**
74 Bd. Arago
01 43 31 82 91
Conventionné Secteur 1

• **Mme Charlotte Lucet**
0108 B Bd. Auguste Blanqui
01 43 36 18 99
Conventionné Secteur 1

• **Mme Julie Perrochon**
74 R. Dunois
01 45 65 35 04
Conventionné Secteur 1

• **Mme Louise Moutel**
74 R. Dunois
01 45 65 35 04
Conventionné Secteur 1

• **Mme melanie Convert**
48 B R. Bobillot
01 45 80 28 40
Conventionné Secteur 1

• **Mme Maelle Le Dily**
74 R. Dunois
01 45 80 79 95
Conventionné Secteur 1

• **Mme Nadine Remacle**
10 R. de Reims
01 45 83 67 17
Conventionné Secteur 1

• **Mme Aline marie Seytre**
9 Vla D'este
01 45 84 29 74
Conventionné Secteur 1

• **Mme Coline Guyomard**
2 R. de Reims
01 45 85 93 63
Conventionné Secteur 1

• **Mme Mathilde Dourneau**
2 R. de Reims
01 45 85 93 63
Conventionné Secteur 1

• **Mme Jacqueline Lousignian**
12 R. des Cinq Diamants
01 45 88 04 97
Conventionné Secteur 1

• **Mme Stephanie Carton Akoto**
0169 Av. de Choisy
01 75 57 20 29
Conventionné Secteur 1

• **Mme Eva Pouletty**
3 B R. du Chevaleret
01 81 70 76 97
Conventionné Secteur 1

• **Mme Claire Faugere**
0169 Av. de Choisy
06 14 30 73 20
Conventionné Secteur 1

• **Mme marie Ollivier**
6 R. du Champ de l'Alouette
06 84 34 29 08
Conventionné Secteur 1

• **Mme They Yim**
4 R. Primatic
06 20 98 03 57
Conventionné Secteur 1

• **Mme Floriane Charles**
18 R. Ernest Et Henri
Rousselle
06 31 37 45 92
Conventionné Secteur 1

• **Mme Chloe Moreau**
6 Sq Albin Cachot
06 43 17 68 75
Conventionné Secteur 1

• **Mme Suzon Chauvat**
10 R. Philippe de Champagne
06 47 91 67 06
Conventionné Secteur 1

• **M. Renaud Meffert**
0110 B Bd. Auguste Blanqui
06 50 96 83 23
Conventionné Secteur 1

• **Mme Faustine Dubedout**
67 R. Pascal
06 52 17 92 76
Conventionné Secteur 1

• **Mme Marie Lencou**
74 R. Dunois
06 64 71 36 44
Conventionné Secteur 1

• **Mme Laurie Di Fabrizio Colignon**
6 Sq Albin Cachot
06 77 46 25 30
Conventionné Secteur 1

• **Mme Julie Baron Rousseil**
34 R. Boussingault
06 82 65 00 51
Conventionné Secteur 1

• **Mme Cecile Raymond**
43 R. Boussingault
06 83 22 61 50
Conventionné Secteur 1

• **Mme Alodine Bonnin**
79 Bd. Vincent Auriol
07 81 41 70 25
Conventionné Secteur 1

• **Mme Marie Laure Lahaix Cognet**
18 R. Ernest & Henri
Rousselle
09 52 08 97 60
Conventionné Secteur 1

• **Mme Clemence Daudier Twitchin**
68 Av. Thomas Edison
09 80 72 02 59
Conventionné Secteur 1

• **Mme Gwladys Guillaume**
68 Av. Edison
09 80 72 02 59
Conventionné Secteur 1

• **Mme Caroline Hirard**
74 R. Dunois
09 83 73 76 66
Conventionné Secteur 1

• **Mme Aurelie Petithome**
10 R. Philippe de Cham-
pagne
09 86 21 23 86
Conventionné Secteur 1

• **Mme Elise Richard**
10 R. Philippe de Cham-
pagne
09 86 21 23 86
Conventionné Secteur 1

• **Mme Florence Murgio**
10 R. Philippe de Cham-
pagne
09 86 21 23 86
Conventionné Secteur 1

• **Mme Geraldine Pons**
10 R. Philippe de Cham-
pagne
09 86 21 23 86
Conventionné Secteur 1

ORTHOPTISTE

• **Mme Caroline Thibaudon**
77 R. Dunois
01 53 79 09 78
Conventionné Secteur 1

• **Mme Karine Anger**
89 Bd. Auguste Blanqui
06 25 06 31 33
Conventionné Secteur 1

• **Mme Kathya El Kaim**
77 R. Dunois
06 51 08 08 79
Conventionné Secteur 1

• **Mme Hana Raad**
39 Av. d'Italie
01 42 16 82 00
Conventionné Secteur 1

• **Mme Laura Zibi**
4 R. michel Peter
01 43 31 74 85
Conventionné Secteur 1

• **Mme Marie Helene Abadie**
3 R. m.peter
01 43 31 74 85
Conventionné Secteur 1

• **Mme Veronique Allouf**
55 R. Pascal
01 45 35 01 09
Conventionné Secteur 1

• **Mme Stephanie Cohen**
4 R. michel Peter
06 64 00 11 88
Conventionné Secteur 1

• **Mme Marielle Lopes**
89 Bd. Blanqui
09 54 26 51 56
Conventionné Secteur 1

OTO-RHINO-LARYNGOLOGIE

• **M. Louis Marie Opa**
98 Bd. massena
01 45 84 82 83
Conventionné Secteur 1

• **M. Behchad Ghiasi**
17 R. Bobillot
01 53 80 80 80
Honoraires Libres

• **M. Mohamed Abdellaoui**
0141 Av. de France
01 39 07 94 54
Honoraires Libres

• **M. Daniele Bernardeschi**
47 Bd. de l'Hopital
01 42 16 26 06
Honoraires Libres

• **M. Olivier Sterkers**
47 Bd. de l'Hopital
01 42 16 26 06
Honoraires Libres

• **M. Frederic Tankers**
47 Bd. de l'Hopital
01 42 16 31 02
Honoraires Libres

• **M. Georges Lamas**
47 Bd. de l'Hopital
01 42 16 31 04
Honoraires Libres

• **M. Yann Nguyen**
47 Bd. de l'Hopital
01 42 16 31 66
Honoraires Libres

• **Mme Claire Maudelonde**
25 R. de la Santé
01 43 36 39 00
Honoraires Libres

• **M. Pierre Girard**
64 Av. des Gobelins
01 43 36 46 02
Honoraires Libres

• **Mme Christine Tran Khai Nhung**
17 R. Bobillot
01 53 80 80 80
Honoraires Libres

• **Mme Maryliana Felix Ravelo**
85 Av. d'Italie
01 83 06 69 98
Honoraires Libres

• **Mme Alexandra Bigi**
0141 Av. de France
07 85 70 52 93
Honoraires Libres

PATHOLOGIE CARDIO-VASCULAIRE

• **M. Thierry Angelard**
12 R. de La Glaciere
01 43 31 88 08
Honoraires Libres

• **M. Gilles Garreau de Loubresse**
25 R. de la Santé
01 43 37 12 55
Conventionné Secteur 1

• **Mme Catherine Albo**
4 R. Jeanne d'Arc
01 44 24 11 99
Honoraires Libres

• **M. Jean-Francois Heintz**
83 Av. d'Italie
01 44 24 20 59
Honoraires Libres

• **Mme Celine Aouate maerek**
10 Av. de La Soeur Rosalie
01 45 35 28 42
Conventionné Secteur 1

• **M. Richard Jeremiasz**
0138 Bd. Vauriol
01 45 82 62 62
Conventionné Secteur 1

• **M. Alain Terral**
2 Bd. A Blanqui
01 45 87 25 00
Honoraires Libres

• **M. Guillaume Duthoit**
47 Bd. de l'Hopital
01 42 16 29 07
Honoraires Libres

• **M. Gerard Helft**
47 Bd. de l'Hopital
01 42 16 29 11
Honoraires Libres

• **M. Olivier Barthelemy**
47 Bd. de l'Hopital
01 42 16 29 11
Honoraires Libres

• **M. Remi Choussat**
47 Bd. de l'Hopital
01 42 16 29 51
Honoraires Libres

• **M. Jean-Philippe Collet**
47 Bd. de l'Hopital
01 42 16 29 62
Honoraires Libres

• **M. Richard Isnard**
47 Bd. de l'Hopital
01 42 16 30 09
Honoraires Libres

• **M. Johanne Silvain**
47 Bd. de l'Hopital
01 42 16 55 35
Honoraires Libres

• **M. Francois Houille**
2 Bd. Arago
01 43 31 88 89
Conventionné Secteur 1

• **M. Guy Buzzi**
59 Bd. Arago
01 43 36 38 38
Conventionné Secteur 1

• **M. Samuel Zarka**
8 Pl. de l'Abbé G. Henocque
01 44 16 52 00
Honoraires Libres

• **M. Jean Marc Darondel**
8 Pl. de l'Abbé G. Henocque
01 44 16 52 88
Conventionné Secteur 1

• **M. Nicolas Mignot**
8 Pl. de l'Abbé G. Henocque
01 44 16 53 99
Honoraires Libres

• **M. Joelci Tonet**
33 Av. d'Italie
01 45 86 35 66
Conventionné Secteur 1

• **Mme Hafidha Chikr Ben Chabane**
79 Bd. Vincent Auriol
01 53 61 21 83
Conventionné Secteur 1

• **M. Guillaume marchand**
58 R. Bobillot
01 53 80 05 84
Honoraires Libres

• **M. Louis Bendayan**
17 R. Bobillot
01 53 80 80 53
Conventionné Secteur 1

• **M. Abderrahmane Ameur**
17 R. Bobillot
01 53 80 80 72
Honoraires Libres

• **Mme Hassina Lalla-li-Boustella**
8 R. René Goscinny
01 53 82 84 50
Conventionné Secteur 1

PÉDIATRIE

• **M. Amine Asran**
17 Av. d'Italie
01 42 16 89 89
Honoraires Libres

• **Mme Stephanie Chen**
6 R. Campo Formio
01 45 84 78 24
Honoraires Libres

• **Mme Christa Gruter**
3 Av. de Choisy
01 45 86 58 07
Conventionné Secteur 1

• **Mme Claire Coupré**
6 Vla des Gobelins
01 45 87 95 22
Conventionné Secteur 1

• **Mme Fabienne Feugier**
35 R. Pascal
01 55 43 93 66
Honoraires Libres

• **Mme Samia Ishak**
19 R. Ponsarrie
01 40 77 02 22
Honoraires Libres

• **Mme Neila Bouratbine**
2 Bd. Arago
01 43 31 38 89
Conventionné Secteur 1

• **Mme Asma Durand**
98 Bd. Auguste Blanqui
01 43 31 63 85
Honoraires Libres

Le 13^e au quotidien

• **Mme Sophie Pierreport**
10 Av. de La Soeur Rosalie
01 45 83 70 81

Honoraires Libres

• **Mme Nicole Naouri-Depieds**
6 R. de Campo Formio
01 45 84 78 24

Honoraires Libres

• **Mme Chantal Bourgin**
64 R. Colonie
01 45 88 23 12

Honoraires Libres

• **Mme Ourida Benhabib**
8 R. Goscinny
01 53 82 84 50

Conventionné Secteur 1

• **Mme Delphine Delalande**
8 R. René Goscinny
01 53 82 84 50

Honoraires Libres

PÉDICURE

• **Mme Emmanuelle Thomassin**
43 R. du moulinet
01 45 89 70 96

Conventionné Secteur 1

• **M. Felix Tang**
4 R. Albert
06 35 39 02 19

Conventionné Secteur 1

• **Mme Veronique Albouy**
3 R. Georges Balanchine
06 69 54 76 33

Conventionné Secteur 1

• **M. Arnaud Gayraud**
72 Av. des Gobelins
01 43 36 03 03

Conventionné Secteur 1

• **M. Bertrand mayer**
8 R. des Wallons
01 43 36 03 11

Conventionné Secteur 1

• **Mme Lydia Benabdesadok**
8 R. des Wallons
01 43 36 03 11

Non Conventionné

• **M. Gael Landomy**
69 Av. d'Italie
01 44 24 15 85

Conventionné Secteur 1

• **Mme maria Darugar**
14 R. Lahire
01 44 24 52 09

Conventionné Secteur 1

• **Mme Sandra Lescuré**
14 R. Lahire
01 44 24 52 09

Conventionné Secteur 1

• **Mme Céline Riesterer**
36 R. de La Glacière
01 45 30 10 27

Conventionné Secteur 1

• **Mme Cecile Fevre**
44 Bd. Arago
01 45 35 45 47

Conventionné Secteur 1

• **M. Johann Ursulet**
44 Bd. Arago
01 45 35 45 47

Conventionné Secteur 1

• **Mme Nissrine Jenni**
44 Bd. Arago
01 45 35 45 47

Conventionné Secteur 1

• **M. Philip Capelle**
126 R. Nationale
01 45 80 88 37

Conventionné Secteur 1

• **M. Dorian Nedelec**
13 Pl. de Rungis
01 45 80 98 87

Conventionné Secteur 1

• **Mme Nathalie Andrieu**
35 R. Bobillot
01 45 81 64 48

Conventionné Secteur 1

• **Mme Fatima Habaoui**
11 R. Jeanne d'Arc
01 45 83 16 90

Conventionné Secteur 1

• **Mme Felicie Freu**
11 R. Jeanne d'Arc
01 45 83 16 90

Conventionné Secteur 1

• **Mme Lucie Fontaine**
48 R. de Tolbiac
01 45 83 36 00

Conventionné Secteur 1

• **Mme Lea Litaize**
74 R. Dunois
01 45 84 11 33

Conventionné Secteur 1

• **M. marc Bibard**
10 R. d'Este
01 45 84 22 17

Conventionné Secteur 1

• **M. Pierre Lomme**
10 R. des Freres D'astier
de La
01 45 85 22 45

Conventionné Secteur 1

• **M. Benoit Juan**
7 R. du Dr Charles Richet
01 45 85 28 82

Conventionné Secteur 1

• **Mme Liliane Tang**
199 Av. de Choisy
01 45 86 34 44

Conventionné Secteur 1

• **Mme Vinciane Michelet**
0199 Av. de Choisy
01 45 86 34 44

Conventionné Secteur 1

• **Mme Josephine Pillot**
8 R. de La Providence
01 45 87 10 44

Conventionné Secteur 1

• **Mme Justine Fendler**
8 R. Providence
01 45 88 70 44

Conventionné Secteur 1

• **Mme Claire Le Menager Liorens**
14 R. de La Providence
01 45 89 55 96

Conventionné Secteur 1

• **Mme Florence Pham**
12 Bd. Arago
01 47 02 31 30

Conventionné Secteur 1

• **M. Gregory Tarrin**
12 Bd. Arago
01 47 02 31 30

Conventionné Secteur 1

• **Mme Kathleen Assan**
14 R. Vulpian
01 47 07 67 88

Conventionné Secteur 1

• **Mme Elodie Roche**
60 Bd. St marcel
01 47 07 76 06

Conventionné Secteur 1

• **Mme Françoise Conil Menard**
5 R. Primateice
01 47 07 90 55

Conventionné Secteur 1

• **M. Pierre Chang**
77 R. Dunois
01 53 79 03 59

Conventionné Secteur 1

• **Mme marie Triqueneaux**
8 R. des Frigos
01 53 79 73 65

Conventionné Secteur 1

• **Mme Veronique Janin**
1 Sq. de Port Royal
01 71 28 88 92

Conventionné Secteur 1

• **M. Fredy Dos Santos Gameiro**
11 R. de La Glaciere
06 45 83 51 61

Conventionné Secteur 1

• **M. Hugo Valentin**
29 R. Bourgon
06 63 97 90 56

Conventionné Secteur 1

• **M. Johannes Aboulkheir**
24 R. Brillat Savarin
06 64 90 81 14

Conventionné Secteur 1

• **M. Lucas Dornic**
27 R. de L. Amiral mouchez
06 70 02 55 27

Conventionné Secteur 1

• **M. Mickael Muny Alexandre**
7 Sq. Dunois
06 99 37 14 20

Conventionné Secteur 1

• **M. Arthur Bieth**
1 R. Gandon
07 82 98 83 65

Conventionné Secteur 1

PNEUMOLOGIE

• **M. Michel Lafay**
25 R. de la Santé
01 55 43 87 34

Honoraires Libres

• **Mme Caroline Sattler**
24 R. des Peupliers
01 44 16 52 00

Honoraires Libres

• **Mme Tasnime Issoufaly**
8 Pl. de l'Abbé G. Henocque
01 44 16 52 00

Honoraires Libres

• **M. Ali Zeggane**
12 R. du moulin de La Pointe
01 44 24 18 76

Honoraires Libres

• **M. Philippe Reboud**
100 R. Barrault
01 45 80 61 63

Conventionné Secteur 1

PSYCHIATRIE GÉNÉRALE

• **Mme Brigitte Fabre Pellerin**
18 R. Dieulafoy
01 40 71 91 74

Honoraires Libres

• **Mme Sylvie Pons Nicolas**
14 R. du moulin des Pres
01 42 17 07 63

Honoraires Libres

• **Mme Brigitte Duvaillé**
18 R. des Reculettes
01 43 31 02 13

Honoraires Libres

• **M. Jacques Homer**
40 R. Pascal
01 43 31 70 70

Conventionné Secteur 1

• **M. Philippe Quemere**
69 R. Pascal
01 43 36 12 04

Honoraires Libres

• **M. Alban Jeanneau**
4 Bd. Arago
01 43 36 20 01

Honoraires Libres

• **M. Bertrand Colin**
66 Av. des Gobelins
01 43 36 89 19

Honoraires Libres

• **Mme Monique Chollet**
106 Bd. Auguste Blanqui
01 43 37 18 27

Conventionné Secteur 1

• **Mme Françoise Bresch**
155 Av. de Choisy
01 45 82 66 33

Honoraires Libres

• **Mme Genevieve Welsh Jouve**
9 R. Fagon
01 45 82 71 84

Honoraires Libres

• **Mme Jacqueline Asseo Millot**
6 R. Jeanne d'Arc
01 45 85 50 74

Conventionné Secteur 1

• **M. Francis Leguil**
25 R. de la Vistule
01 45 86 76 95

Conventionné Secteur 1

• **Mme Elisabeth Abdoucheli Dejours**
140 Av. d'Italie
01 45 88 15 81

Honoraires Libres

• **Mme Anne Grunberger**
28 R. Bobillot
01 45 89 28 25

Conventionné Secteur 1

• **M. Dominique Robert**
15 R. Vergniaud
01 45 89 88 38

Conventionné Secteur 1

• **M. Xavier Lebard**
0178 R. Jeanne d'Arc
01 47 07 32 71

Honoraires Libres

• **Mme Marie Jose Soubieux**
16 R. de La Glaciere
01 47 07 47 25

Honoraires Libres

• **Mme Anne Henry Changoux**
16 R. de La Glaciere
01 47 07 63 38

Conventionné Secteur 1

• **M. Yves Said**
26 R. de Rungis
06 08 71 70 71

Conventionné Secteur 1

• **M. Bruno Millet**
47 Bd. de l'Hopital
01 45 86 19 43

Honoraires Libres

• **M. Jean-Noel Laemer**
17 R. Bobillot
01 43 26 52 35

Honoraires Libres

• **Mme Sylvie Farrugia-Robert**
50 Bd. Arago
01 43 27 43 37

Honoraires Libres

• **M. Daniel Menajovsky**
13 R. Lebrun
01 43 31 38 61

Conventionné Secteur 1

• **Mme Evelyne Lenoble**
7 R. Vulpian
01 43 36 38 35

Conventionné Secteur 1

• **M. Luis Izcovich**
71 Bd. Arago
01 43 36 44 96

Conventionné Secteur 1

• **M. Pierre Levy-Soussan**
16 Sq. de Port Royal
01 43 37 07 07

Honoraires Libres

• **M. Jean Francois Kavel**
5 Pl. d'Italie
01 43 44 51 40

Honoraires Libres

• **M. Jean-Pierre Bouleau**
5 Pl. d'Italie
01 43 45 91 05

Conventionné Secteur 1

• **Mme Beatrice Tallobre**
57 Av. d'Italie
01 44 23 92 24

Conventionné Secteur 1

• **M. Serge Reznik**
10 R. Rubens
01 45 35 50 95

Conventionné Secteur 1

• **M. Eric Gallois**
10 R. Corvisart
01 45 45 17 10

Conventionné Secteur 1

• **Mme Francine Jaegle**
31 R. de La Colonie
01 45 65 39 40

Conventionné Secteur 1

• **M. Mazen Hamdane**
16 R. Vandrezanne
01 45 80 40 16

Honoraires Libres

• **Mme Murielle Soulie**
90 Av. d'Ivry
01 45 82 23 43

Conventionné Secteur 1

• **M. Didier Couturier**
55 R. Jeanne d'Arc
01 45 82 49 13

Conventionné Secteur 1

• **M. Olivier Hirsch**
0205 Bd. V Aurial
01 45 83 17 35

Conventionné Secteur 1

• **M. Yves Duverge**
14 R. Philibert Lucot
01 45 84 61 81

Honoraires Libres

• **M. Henri Asseo**
6 R. Jeanne d'Arc
01 45 85 50 74

Conventionné Secteur 1

• **Mme Catherine Berthaux**
0205 Bd. V Aurial
01 45 86 19 43

Honoraires Libres

• **M. Sylvain Berdash**
31 R. Oudry
01 45 87 04 84

Honoraires Libres

• **M. Florin Popescu**
55 Bd. St marcel
01 45 87 75 03
Honoraires Libres

• **M. Bernard Touati**
40 R. Pascal
01 45 87 81 06
Conventionné Secteur 1

• **M. Jerome Rocher**
6 Pl. d'Italie
01 45 87 85 85
Honoraires Libres

• **Mme Françoise Guedj**
38 Bd. Arago
01 46 33 55 58
Honoraires Libres

• **Mme Lucile Durmeyer**
27 R. des Cordeliers
01 47 07 63 42
Honoraires Libres

• **M. michel Diedisheim**
35 R. Croulebarbe
01 47 07 88 30
Conventionné Secteur 1

• **Mme Maha Hammad**
40 R. Pascal
01 47 07 97 99
Conventionné Secteur 1

• **M. Jean Grossin**
2 R. Jules Breton
01 48 04 93 39
Conventionné Secteur 1

• **M. Frederic Missenard**
18 Bd. Arago
01 49 28 96 17
Conventionné Secteur 1

• **M. Loutfi Benhabib**
8 R. René Goscinny
01 53 82 84 50
Honoraires Libres

• **Mme Brigitte Touvery**
0205 Bd. Vincent Auriol
01 77 01 60 68
Conventionné Secteur 1

• **M. Thierry Toussaint**
16 R. Vandrezanne
01 85 08 52 99
Honoraires Libres

• **M. Guillaume munch**
9 R. Le Brun
06 03 46 67 13
Honoraires Libres

• **M. Antoine Merlot**
3 R. Veronese
06 11 07 59 53
Honoraires Libres

• **Mme Bernadette Laks**
5 Pl. d'Italie
06 13 03 36 25
Conventionné Secteur 1

• **M. Philippe Rautureau**
36 R. de La Glacière
06 15 53 01 01
Honoraires Libres

• **Mme Julia-Flore Alibert**
27 R. de l'Esperance
06 45 94 09 07
Honoraires Libres

• **Mme Agnes Ouvrard**
205 Bd. Vincent Auriol
06 52 71 63 30
Conventionné Secteur 1

• **M. Jean Michel Delaroche**
28 Av. des Gobelins
06 61 50 87 87
Honoraires Libres

• **Mme Isabelle Derote**
98 R. Bobillot
06 67 19 78 43
Honoraires Libres

• **Mme Sabina Lambertucci Mann**
12 Bd. Arago
06 84 61 38 29
Conventionné Secteur 1

• **M. Jean de Lepinau**
17 Av. d'Italie
07 49 50 03 54
Honoraires Libres

• **M. Bernard Deyrieux**
205 Bd. Vincent Auriol
09 51 53 57 13
Honoraires Libres

RADIOLOGIC - IMAGERIE MÉDICALE

• **M. Armand Zerihem**
67 R. de Tolbiac
01 44 24 82 82
Conventionné Secteur 1

• **M. Claude Cavet**
67 R. de Tolbiac
01 44 24 82 82
Conventionné Secteur 1

• **M. Nader Sourour**
47 Bd. de l'Hopital
01 42 16 35 11
Honoraires Libres

• **M. Frederic Clarencon**
47 Bd. de l'Hopital
01 42 16 35 43
Honoraires Libres

• **Mme Isabelle Huynh-Charlier**
47 Bd. de l'Hopital
01 42 17 63 19
Honoraires Libres

• **Mme Raphaele Renard-Penna**
47 Bd. de l'Hopital
01 42 17 63 24
Honoraires Libres

• **M. Olivier Lucidarme**
47 Bd. de l'Hopital
01 42 17 67 93
Honoraires Libres

• **Mme Julie Benzimra**
47 Bd. de l'Hopital
01 42 17 69 62
Honoraires Libres

• **M. Bruno Boyer**
6 Pl. d'Italie
01 43 36 36 33
Honoraires Libres

• **M. Erick Petit**
6 Pl. d'Italie
01 43 36 36 33
Honoraires Libres

• **Mme Marie Annick Darchen**
6 Pl. d'Italie
01 43 36 36 33
Honoraires Libres

• **M. Olivier Granat**
6 Pl. d'Italie
01 43 36 36 33
Honoraires Libres

• **M. Serge Derhy**
8 Pl. de l'Abbe G Henocque
01 44 16 52 22
Conventionné Secteur 1

• **M. Antoine Hakime**
8 Pl. de l'Abbé G. Henocque
01 44 16 52 33
Honoraires Libres

• **M. Stephane Silvera**
17 Av. d'Italie
01 44 16 52 90
Honoraires Libres

• **Mme Nadia Canepa**
8 Pl. L. Abbe Georges
Henocque
01 44 16 55 55
Conventionné Secteur 1

• **M. Jean Claude Bousquet**
17 Av. d'Italie
01 45 83 05 63
Conventionné Secteur 1

• **Mme Anne-Laure Verin**
17 Av. d'Italie
01 45 83 05 63
Honoraires Libres

• **Mme Delphine Zeitoun-Eiss**
17 Av. d'Italie
01 45 83 05 63
Honoraires Libres

• **Mme Dominique Heritier Grenier**
17 Av. d'Italie
01 45 83 05 63
Honoraires Libres

• **M. Emmanuel Challier**
17 Av. d'Italie
01 45 83 05 63
Honoraires Libres

• **M. Joel Galline**
17 Av. d'Italie
01 45 83 05 63
Honoraires Libres

• **M. Julien Savatovsky**
17 Av. d'Italie
01 45 83 05 63
Honoraires Libres

• **M. Laurent Combesure**
17 Av. d'Italie
01 45 83 05 63
Honoraires Libres

• **M. Philippe Levy**
17 Av. d'Italie
01 45 83 05 63
Honoraires Libres

• **M. Serge Attias**
17 Av. d'Italie
01 45 83 05 63
Honoraires Libres

• **M. Sylvain Poirer**
17 Av. d'Italie
01 45 83 05 63
Honoraires Libres

• **M. Marc Micflikier**
13 Pl. de Venetie
01 45 85 23 23
Conventionné Secteur 1

RADIOTHÉRAPIE

• **Mme Christine Levy Piedras**
19 R. des Tanneries
01 45 65 22 10
Conventionné Secteur 1

• **M. Jean-Luc marin**
19 R. des Tanneries
01 45 65 22 10
Conventionné Secteur 1

RÉÉDUCATION

• **M. Sebastien Tranier**
0130 Bd. massena
06 21 91 03 18
Honoraires Libres

RHUMATOLOGIE

• **Mme Nada Ghanem**
6 Pl. d'Italie
01 45 35 98 53
Conventionné Secteur 1

• **Mme Valerie Berton**
139 Av. de France
01 45 84 82 83
Honoraires Libres

• **Mme Jeannick Levy**
4 R. de La Glaciere
01 45 87 16 00
Honoraires Libres

• **Mme mriannr Durandin Truffinet**
98 Bd. Blanqui
01 42 17 07 35
Honoraires Libres

• **Mme Frederique Gandjbakhch**
47 Bd. de l'Hopital
01 42 17 78 14
Honoraires Libres

• **Mme marie Pascalle manet**
2 Bd. Auguste Blanqui
01 43 37 90 47
Honoraires Libres

• **Mme Chantal Deslandre-Job**
8 Pl. de L'Abbe G Henocque
01 44 16 52 01
Honoraires Libres

• **M. michel Revel**
29 R. de la Santé
01 70 58 35 05
Honoraires Libre

SAGE-FEMME

• **M. Willy Belhassen**
4 R. de La Providence
01 45 80 06 29
Conventionné Secteur 1

• **Mme Françoise Bardes**
4 R. de La Providence
01 45 80 55 11
Conventionné Secteur 1

• **Mme Marie Christine Bourg**
4 R. de La Providence
01 53 62 06 95
Conventionné Secteur 1

• **Mme Deborah Belhassen**
4 R. de La Providence
06 04 16 04 36
Conventionné Secteur 1

• **Mme Sophie Broussous**
3 B R. du Chevaleret
06 16 15 54 27
Conventionné Secteur 1

• **Mme Pauline N Gouma N Zikou**
69 R. Croulebarbe
06 25 27 17 50
Conventionné Secteur 1

• **Mme Stephanie Nicolian**
69 R. Croulebarbe
06 25 71 08 64
Conventionné Secteur 1

• **Mme Vanessa Seijas**
16 R. Vandrezanne
06 42 73 73 92
Conventionné Secteur 1

• **Mme Heloise Bresson**
3 B R. du Chevaleret
06 52 14 18 44
Conventionné Secteur 1

• **Mme Christine Paul**
24 R. du Pere Guerin
06 86 38 04 26
Conventionné Secteur 1

• **Mme Ghislaine Kalman**
73 Bd. Kellermann
06 87 29 63 84
Conventionné Secteur 1

• **Mme Marine Promonet**
16 R. Vandrezanne
06 87 36 70 12
Conventionné Secteur 1

• **Mme Sabrina Fauquet Pelicic**
74 R. Dunois
07 66 28 76 06
Conventionné Secteur 1

STOMATOLOGIE

• **M. Michel Halimi**
87 Bd. de Port Royal
01 43 37 51 00
Conventionné Secteur 1

• **M. Patrick Goudot**
47 Bd. de l'Hopital
01 42 16 13 61
Honoraires Libres

• **M. Philippe Gregoire**
2 Bd. Arago
01 43 31 38 89
Conventionné Secteur 1



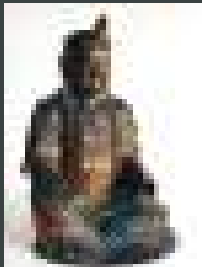

Bouddha Ming :
adjugé 338 000€



Frans Pourbus
adjugé 914 000€



Plaque carolingienne :
adjugé 2 850 000€



Diamant 9,19 carats
adjugé 95 000€

DECOUVRIR UN TRESOR CHEZ SOI, ÇA N'ARRIVE PAS QU'AUX AUTRES !

BUREAU D'ESTIMATIONS GRATUITES

Maîtres Isabelle GOXE et Laurent BELAÏSCH ont le plaisir de vous recevoir, avec et sans rendez-vous, dans leur bureau Rive Gauche du 3 boulevard Arago, 75013 PARIS, du mardi au vendredi de 10h30 à 13h et de 14h à 18h pour évaluer verbalement et gracieusement en toute discrétion vos objets d'art, tableaux anciens et modernes, bijoux, montres, objets d'orfèvrerie, bagagerie

de luxe et accessoires de mode, arts asiatiques, arts premiers, livres anciens, timbres, photographies de collection, vins et alcools, meubles, etc... Ils sont également disponibles pour réaliser des inventaires à domicile. Prenez rendez-vous par téléphone au **01 45 30 23 93**. Le déplacement pourra être sujet à honoraires. N'hésitez pas à nous joindre pour de plus amples renseignements.

CONSEILS & ESTIMATIONS VENTE AUX ENCHÈRES

Isabelle GOXE & Laurent BELAÏSCH
Commissaires-priseurs
3 boulevard Arago 75013 PARIS
Tél. : 01 45 30 23 93
contact@arago-estimation.com
www.arago-estimation.com

MAISON FONDÉE EN 1874
BRASSERIE - RESTAURATION - BAR

◆◆◆ CANON DES GOBELINS ◆◆◆



Une situation privilégiée :
Non loin du quartier de Montparnasse,
de la place d'Italie ainsi que de la gare
d'Austerlitz (jardin des plantes), la brasserie
Le Canon des Gobelins est idéalement située
au croisement du boulevard Saint-Marcel
et de l'avenue des Gobelins

OUVERT 7J/7 DE 7H30 À 1H
HAPPY HOUR 18H/20H

MÉTRO LIGNE 7 : LES GOBELINS

25, AVENUE DES GOBELINS / 75013 / TÉL. 01 43 36 58 34



Emplois et insertion

Point Paris Emploi 13^e

Mise à disposition d'offres d'emploi, Ateliers dans le cadre de la semaine pour l'emploi
Antenne de la Mission Locale
14-18, rue Auguste Perret - 01 86 95 12 70
<https://emploi.paris.fr>
Lundi au jeudi : 9h-12h30 et 13h30-18h
Vendredi : 9h-12h30 et 13h30-17h

Pôle emploi

Site Daviel (pour les habitants des 5^e et 13^e arrondissements)
27, rue Daviel
Téléphone unique : 3949
www.pole-emploi.fr
Lundi au Jeudi : 9h-13h15
Vendredi : 9h-12h
Les après-midis sur rendez-vous

L'EMPLOI DES JEUNES

Mission Locale de Paris, Site Soleil
Accueil des jeunes déscolarisés (16-25 ans) des 5^e, 12^e et 13^e arrondissements
Aide à la recherche d'emploi, Accompagnement pour le choix de formations, Ateliers
93, rue Jeanne d'Arc - 01 45 85 20 50
Lundi au Jeudi 9h-12h30
puis 13h30-17h30
Vendredi 9h-12h30
puis 13h30-16h30

L'INSERTION PAR L'EMPLOI

EPI Italie (Espace Parisien pour l'Insertion)

14, rue des Reculettes - 01 53 55 29 00
Pôle social
163, avenue d'Italie
SSP (Service Social de Proximité)
01 71 28 26 00
EPI (Espace Parisien pour l'Insertion 5^e-6^e-13^e-14^e) (accompagnement des allocataires du RSA) 01 71 28 27 50

La régie de quartier Tela 13

Les missions de Tela 13 : Favoriser l'implication des habitants dans l'amélioration et l'entretien du cadre de vie et dans la résolution des problèmes de leurs quartiers. Retisser le lien social. Prendre en charge les travaux d'amélioration du cadre de vie et d'embellissement du quartier. Développer les services de proximité.

Accompagner des personnes âgées isolées. Proposer des services à la personne contre petite rémunération.
70, rue du Javelot
Tour Sapporo - 01 45 83 92 03
www.tela13.org
Lundi, mardi, jeudi et vendredi : 9h-12h30 et 13h30-17h

Association d'insertion Travail et Partage

Association œuvrant dans le champ de l'insertion par l'activité économique, le travail et le partage. Elle propose aux particuliers ou professionnels des demandeurs d'emploi rencontrant des difficultés d'accès à l'emploi : petits travaux de peinture, déménagement, bricolage, aide-ménagère, repassage.
39, rue du Chevaleret - 01 44 23 17 20
www.travail-partage.org
Lundi, mercredi, jeudi, vendredi : 9h-12h30 et 13h30-17h
Mardi : 9h-12h30

Ma Ressourcerie

Les quatre missions de la ressourcerie. Collecter les objets dont vous ne voulez plus ou dont vous n'avez plus l'usage. Remettre en circuit dans des espaces de seconde main des objets propres et en bon état. Transformer les matières invendables en nouveaux objets. Sensibiliser à la prévention des déchets et inciter le public à une consommation responsable et raisonnée.
126 avenue d'Italie - 01 80 06 40 88
www.maressourcerieparis13.org
Mardi, mercredi et vendredi de 14h à 19h
Jeudi et samedi de 10h30 à 19h
Fermeture le dimanche et le lundi

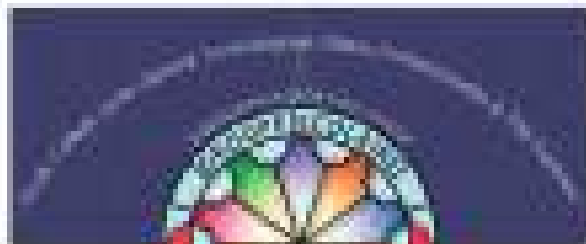

Saint-Vincent-et-Paul Paris XIII

Établissement de l'Association française de l'Enseignement

17 boulevard de France - 75013 Paris

En tant qu'élève boursier(e) de Paris, dans le quartier de la Ville des Cœurs, vous pouvez bénéficier de nombreux services sociaux de l'État, de l'Éducation nationale et de l'Association française de l'Enseignement. Les programmes de soutien au collège sont financés par le tout parisien. Avec une aide sociale et une bourse, les élèves ont le droit de bénéficier de nombreux services sociaux et éducatifs et d'être soutenus financièrement dans leurs démarches et formalités et d'être soutenus dans leurs démarches éducatives.

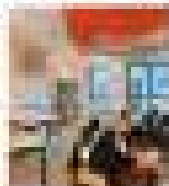
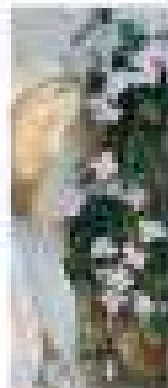

01 42 50 02 54
01 42 50 02 54

Établissement de l'Association française de l'Enseignement

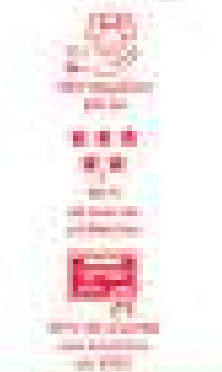

17 boulevard de France
75013 Paris
01 42 50 02 54
01 42 50 02 54



Christine Couffin
Responsable de l'unité de formation

La qualité des pratiques pédagogiques est au cœur de l'éducation et de la formation des élèves dans des classes partantes. Nous sommes à la recherche de vos idées, suggestions, réflexions, propositions, témoignages... et nous souhaitons que vous puissiez bénéficier de l'expertise de notre équipe et de nos services.

Les formations se font dans notre agence

Formations initiales

- Licence de l'éducation nationale
- Licence de psychologie
- Licence de sciences humaines et sociales

Formations complémentaires

- Licence de l'éducation nationale
- Licence de psychologie
- Licence de sciences humaines et sociales
- Licence de lettres et langues
- Licence de sciences humaines et sociales
- Licence de lettres et langues
- Licence de sciences humaines et sociales

Formations postérieures

- Licence de l'éducation nationale
- Licence de psychologie
- Licence de sciences humaines et sociales
- Licence de lettres et langues
- Licence de sciences humaines et sociales

mairie 13

Le 13^e à tout âge

74 Les tout-petits

83 La scolarité

89 Les jeunes

91 Les seniors



Les tout petits

Vous attendez un enfant et mille questions se posent : comment faire garder votre enfant ? À temps complet, à temps partiel ? Vers qui se tourner pour recourir à une solution de garde à domicile ? Où trouver une offre de soins proche de chez vous ?

Le 13^e offre un service public de la Petite enfance qui permettra de répondre à vos besoins spécifiques.

Le service de l'enfance – Relais Informations Familles

Le service de l'enfance – Relais Informations Familles (RIF) remplit deux missions principales : l'inscription des enfants dans les établissements maternels et élémentaires du 13^e arrondissement, ainsi que l'accueil, le conseil et l'orientation des parents qui recherchent un mode de garde permanent ou occasionnel pour leurs enfants âgés de 3 mois à 3 ans.

Le Relais Informations Familles (RIF) recueille également les demandes d'accueil en structures petite enfance (crèche, halte-garderie, jardin d'enfants...) qui sont étudiées en commission d'attribution.

Enfin, il organise les commissions d'attribution de places en crèche et de dérogation aux périmètres scolaires.

Des réunions collectives d'information sur les modes d'accueil de la petite enfance sont régulièrement organisées à la Mairie du 13^e. Destinées aux parents et futurs parents, elles sont animées par des professionnels du secteur.

Service de l'enfance Relais Informations Familles

Mairie du 13^e
1, place d'Italie
1^{er} étage, aile B

Les modes d'accueil des tout-petits du 13^e

Le 13^e offre une diversité des modes d'accueil de tout-petits adaptée aux besoins des parents et de leurs enfants

Les modes d'accueil municipaux

LES CRECHES COLLECTIVES MUNICIPALES

Vos enfants sont accueillis dans des lieux de garde et d'éveil adaptés aux enfants de 2 mois et demi à 3 ans, de 7h45 à 18h45 du lundi au vendredi sauf les jours fériés. L'amplitude d'accueil est limitée à 10 heures par jour maximum. Différents forfaits sont possibles : 1, 2, 3, 4 ou 5 jours. Sur place, du personnel compétent s'occupe de vos enfants : une infirmière puéricultrice encadre une équipe pluridisciplinaire, composée d'éducatrices de jeunes enfants, d'auxiliaires de puériculture et d'agents de service. Un médecin de crèche assure le suivi préventif des enfants et une psychologue est à la disposition des familles et de l'équipe. L'inscription se fait au service de l'enfance de la mairie du 13^e.

Secteur Ouest

- CC Pascal
66, rue Pascal
01 45 35 73 91
- CC Gustave Geffroy
11 rue Gustave Geffroy
01 53 55 09 08
- CC Barrault
1, rue Barrault
01 53 62 23 15
- CC Glacière
101, rue de la Glacière
01 45 89 13 40
- CC Tolbiac
158, rue de Tolbiac
01 45 89 45 22
- CC Michelet
235, rue de Tolbiac
01 43 13 29 90
- CC Fontaine à Mulard
8, rue de la Fontaine à
Mulard - 01 45 88 20 21
- CC Reculettes
25, rue des Reculettes
01 43 37 52 41
- CC Max Jacob
14, rue Max Jacob
01 85 34 50 50 / 51
- CC Moulin de la Pointe
18, rue du Moulin de la
Pointe 01 45 80 35 25
- CC des Longues-Raies
33 bis, rue des
Longues-Raies
01 45 89 40 34
- CC Rungis
(délégation de service
public – association
Les Petits Chaperons
Rouges)
1/3, place de Rungis
01 53 62 40 50
- CC Léon Bollée
21, avenue Léon Bollée
01 45 85 40 66

Secteur Centre

- CC Ricaut
10, rue Ricaut
01 42 16 82 32
- CC Hutinel
7, rue du Dr Victor
Hutinel
01 45 83 24 40
- CC Baptiste Renard
6, rue Baptiste Renard
01 45 83 26 33
- CC Clisson
56, rue Clisson
01 45 85 45 48
- CC Olympiades 1
33, rue du Javelot
01 53 82 71 50

- CC Olympiades 2
35, rue du Javelot
01 53 82 71 55
- CC Pointe d'Ivry
10, rue de la Pointe d'Ivry
01 45 82 73 32

Secteur Est

- CC Choderlos
de Laclos
11, rue Choderlos de
Laclos
01 45 84 04 06
- CC Square Dunois
16, square Dunois
01 45 86 73 55
- CC Dunois
31, rue Dunois
01 45 86 31 31
- CC Jean Fautrier
19, rue Jean Fautrier
01 44 06 61 25
- CC Masséna 1
49, boulevard Masséna
01 53 94 54 90
- CC Masséna 2
49, boulevard Masséna
01 53 94 54 95
- CC Dubreil-Jacotin
1, rue Dubreil-Jacotin
01 53 60 42 50
- CC Duméril
12, rue Duméril
01 44 08 85 95
- CC Campo Formio
11, rue Campo Formio
01 40 77 08 16
- CC Lacan « l'îlot
Bulles » (délégation
de service public –
association Crescendo)
13 bis, rue Jacques
Lacan
01 44 06 60 85
- CC Lévi-Strauss
16, promenade Claude
Lévi-Strauss
01 85 34 51 92
- CC Madeleine
Pelletier (délégation
de service public
– Fédération Léo
Lagrange)
7, passage Madeleine
Pelletier 01 88 40 20 40
- CC Pitié Vincent
Auriol
délégation de service
public
Association Crescendo
48 boulevard Vincent
Auriol
01 85 34 50 30

LES CRECHES FAMILIALES



Dans les crèches familiales, vos enfants âgés de 2 mois et demi à 3 ans sont accueillis au domicile d'assistantes maternelles agréées, employées par la Ville de Paris. Les assistantes maternelles travaillent sous le contrôle de la directrice de la crèche familiale, infirmière puéricultrice diplômée d'Etat. Celle-ci se rend régulièrement au domicile des assistantes maternelles pour garantir les conditions d'accueil des enfants. Chaque assistante maternelle peut accueillir simultanément jusqu'à trois enfants au maximum, de 7h30 à 18h30.

Votre enfant ne peut toutefois être accueilli plus de dix heures consécutives par jour. Les tarifs sont les mêmes que dans les crèches collectives. L'accueil se fait essentiellement sur 5 jours complets par semaine, mais des accueils occasionnels en demi-journées sont également possibles. Là aussi, une équipe spécialisée de la crèche assure un suivi médical, éducatif et psychologique et pour permettre une bonne socialisation des enfants. Une éducatrice de jeunes enfants réunit régulièrement les enfants dans les locaux de la crèche municipale pour leur proposer des activités d'éveil.

Il existe quatre crèches familiales dans l'arrondissement ; toutes sont municipales. L'inscription se fait au service de l'enfance de la mairie du 13^e.

Secteur Centre

- Crèche familiale des
Longues-Raies
33, rue des Longues
Raies 01 45 81 40 87

→ Crèche familiale 49 Masséna

- 49, boulevard Masséna
01 45 84 05 09

→ Crèche familiale 134 Masséna

- 134, boulevard Masséna
01 53 94 68 10

Secteur Est

→ Crèche familiale Duméril

- 12, rue Duméril
01 44 08 85 95

LES HALTES-GARDERIES ET MULTI-ACCUEIL MUNICIPAUX

Les haltes-garderies et les multi-accueils sont tout comme les crèches un lieu d'accueil, d'éveil et de socialisation. Seul diffère le forfait d'accueil puisque les enfants y sont accueillis jusqu'à trois ans à temps partiel par demi-journées. Certains établissements peuvent parfois proposer un accueil en journée complète pour s'adapter aux besoins des familles. Vos enfants sont encadrés par une équipe pluridisciplinaire composée d'éducatrices de jeunes enfants, d'auxiliaires de puériculture et d'agents de service.

→ Halte-garderie Blanqui

69, boulevard Blanqui
01 53 62 22 05

Cette structure accueille des enfants à partir de 12 mois à la demi-journée et propose également quelques places à la journée.

→ Multi-accueil Gustave Geffroy

13 rue Gustave Geffroy
01 53 55 09 01

Cette structure accueille les enfants à la demi-journée et propose quelques places d'accueil à la journée pour les plus grands.

→ Halte-garderie Magnan

18, rue du docteur Magnan
01 44 06 60 25

Cette structure accueille des enfants à la demi-journée et propose quelques places à la journée jusqu'à 3 jours par semaine pour des enfants à partir de 16 mois.

→ Multi-accueil Reculettes

21-23 rue des Reculettes – 01 45 87 05 07

Cette structure accueille 25 enfants de 1 an à 3 ans, 10 enfants en journée complète (8h30 – 17h30) et 15 enfants en demi-journée.

→ Halte-garderie Ivry

57, avenue d'Ivry
01 45 82 73 31

→ Halte-garderie Caillaux

15, rue Caillaux
01 45 86 00 83



→ Halte-garderie 134 Masséna

134, boulevard Masséna
01 53 94 68 10

(Cette halte-garderie est ouverte le mardi et le vendredi, pour 2 demi-journées matin ou après-midi).

→ Halte-garderie Frigos

5 rue des Frigos – 01 56 61 78 45

Cette structure accueille les enfants à la demi-journée et propose quelques places d'accueil à la journée pour les plus grands.

→ Multi-accueil Jean Giono

3, rue Jean Giono
01 44 06 93 75

Cette structure, gérée pour le compte de la Ville de Paris par People and Baby, propose différents types d'accueil.

→ Multi-accueil Rungis

1 place de Rungis
01 53 62 40 50

Cette structure accueille les enfants à la demi-journée et propose quelques places d'accueil à la journée pour les plus grands.

LES JARDINS MATERNELS

Les jardins maternels

accueillent pendant un an des enfants entre 2 et 3 ans qui n'ont jamais ou peu connu la collectivité. Lieux d'éveil et de socialisation de l'enfant avant l'entrée à l'école maternelle, leur fonctionnement est le même qu'une structure type crèche. L'équipe pluridisciplinaire est dirigée par une éducatrice de jeunes enfants (fermeture en

août et deux semaines à Noël et au jour de l'an). Seuls les horaires différents des crèches : les jardins maternels sont ouverts de 8h à 18h. Inscription en mairie.

→ JM André Masson

7, place André Masson
01 45 80 87 05

→ JM Italie

170, avenue d'Italie
01 45 80 43 45

LES JARDINS D'ENFANTS MUNICIPAUX

Les jardins d'enfants municipaux accueillent une soixantaine d'enfants entre 2 et 4 ans, sous la responsabilité d'une éducatrice de jeunes enfants, assistées de plusieurs éducatrices de jeunes enfants, d'auxiliaires de puériculture et d'agents de service. Ils sont ouverts aux mêmes heures que les crèches collectives (7h45-18h45) et leur fonctionnement, quoique adapté à l'âge des enfants, ressemble à celui de la crèche. Différentes activités sont proposées aux enfants sous forme d'ateliers, qui les préparent à leur entrée à l'école maternelle. Inscription en mairie.

→ Jardin d'enfants Victor Hutinel

5, rue du Dr Hutinel
01 45 85 31 07

JARDINS D'ENFANTS PEDAGOGIQUES

Autrefois jardins d'enfants Paris Habitat, ces structures municipales accueillent les enfants de 2 ans et demi à 6 ans, qui n'iront donc pas à la maternelle mais intégreront directement l'école élémentaire, sauf cas spécifiques. Les enfants sont sous la responsabilité d'éducatrices de jeunes enfants (EJE), qui développent un modèle d'apprentissage et d'autonomie très riche. Ouverts 4 jours par semaine de 8h15 à 16h45, les jardins d'enfants pédagogiques sont fermés le mercredi et pendant les vacances scolaires. « Les inscriptions se prennent en mairie, au guichet du RIF ».

→ JEP Pinel

30, rue Pinel - 01 44 24 24 00

→ JEP Dupuy de Lôme

3, rue Dupuy de Lôme

01 45 83 87 86

→ JEP Albin Haller

5, rue Albin Haller

01 45 88 26 44

→ JEP Landouzy

5, rue du Dr Landouzy

01 45 88 27 08

LES CRECHES HOSPITALIERES

Pour aider les parents qui travaillent en horaires décalés ou le samedi et/ou le dimanche, des places sont réservées dans les crèches hospitalières de Broca et de la Pitié-Salpêtrière. Inscription en mairie.

Crèche de Broca

→ Crèche Broca – 54, rue Broca

Horaires d'ouverture : du lundi au vendredi de 6h30 à 21h45

Crèches de la Pitié-Salpêtrière

→ Crèche Bruant – 3, rue Bruant

Horaires d'ouverture : de 6h30 à 22h

→ Crèche Vincent Auriol

64 bis, Vincent Auriol

Horaires d'ouverture :

de 6h30 à 19h30

→ Crèche Cour d'Honneur - A l'intérieur de la Pitié-Salpêtrière, côté

boulevard Saint-Marcel

Horaires d'ouverture : de 6h30 à 22h

→ Crèche La Rochefoucault –

A l'intérieur de la Pitié-Salpêtrière,

côté boulevard Saint-Marcel

Horaires d'ouverture : de 6h30 à 22h

Les modes d'accueil associatifs

Il existe également des établissements gérés par des associations qui sont liées à la Ville par une convention renouvelée à échéance régulière. Leurs projets de fonctionnement sont soumis à l'agrément de la Direction des Familles et de la Petite Enfance de la Ville de Paris. Leur personnel est agréé et qualifié, comme dans les structures municipales, et fait l'objet de contrôles par les services de la protection maternelle et infantile. La tarification est identique aux établissements municipaux. Pour la majorité de ces structures, l'inscription se fait auprès de l'établissement.

LES CRECHES ASSOCIATIVES

→ Crèche Bout'Chou Chanvin

5 passage Chanvin

01 53 79 01 01

Cette crèche accueille des enfants sur des horaires décalés (soit le matin dès 5h30 ou soit sur des horaires du soir jusqu'à 22h).

Frais d'inscription 50€ (ou 20€ sous certaines conditions).

→ Crèche Bout'Chou Péan

9-11, rue de la Santé

01 43 31 22 74

Située dans les locaux d'une maison de retraite, elle développe le lien intergénérationnel en organisant régulièrement des activités avec les personnes âgées. Elle propose par ailleurs un accueil à temps partiel sur des forfaits de 1, 2 ou 3 jours pour des

enfants de 3 mois à 3 ans. La crèche est ouverte de 8h à 18h30. Les jours d'accueil sont fixés en accord avec la famille. Frais de dossier 50€ (ou 20€ sous certaines conditions).

→ Crèche Vandrezanne

42, rue Vandrezanne

01 45 80 51 18

Cette crèche, gérée par la Croix-Rouge, partage ses locaux avec un centre de PMI. La crèche est ouverte de 7h30 à 18h30 pour les enfants de 3 mois à 3 ans. L'accueil se fait uniquement sur 5 journées complètes par semaine.

→ Crèche Arthur et Marine

6, Villa Nieuport – 01 53 61 22 41

Cette mini-crèche accueille les enfants dans deux appartements en rez-de-chaussée, réunis par des locaux communs, entre 8h et 19h. Cotisation d'entrée : 50€. Possibilité de forfaits de 1, 2, 3, 4 voire 5 jours.

→ Crèche familiale Enfant Présent

1/7, rue Pierre Gourdauld

01 53 94 67 89

Crèche familiale préventive

→ Crèche Ozar Hatorah

31, rue des Cordelières

01 45 35 11 36

→ Crèche La Maison Kangourou

211, bd Vincent Auriol

01 53 61 37 55

Inscription sur

www.lamaisonkangourou.com

→ Crèche Nuage d'Ours

2, rue Edmond Flamand

01 53 61 49 70

Inscription sur

www.abcpuericulture.com

→ Crèche La Fabrique des Ours

107, rue Regnault – 01 45 84 54 23

Inscription sur www.abcpuericulture.com

LES MULTI-ACCUEILS ASSOCIATIFS

Vergniaud

37, rue Vergniaud

01 44 16 86 90

Cette structure, gérée par l'association Crescendo pour le compte de la Ville, accueille 30 enfants par demi-journée ou journée pleine, dont jusqu'à un tiers présentant un handicap ou une maladie chronique. Inscription en Mairie.

Le 13^e à tout âge

→ D'Ici et d'Ailleurs (Bout'chou)

21, avenue Claude Régaud
Tél. 01 45 86 15 66

Cet établissement associatif accueille les enfants de 2 mois et demi à 4 ans. Ouvert de 8h à 19h. Accueil de 3 demi-journées à 5 jours maximum par semaine sous forme de forfait de 15h, 20h, 30h ou 50h. Frais d'inscription : 50€ (ou 20€ sous certaines conditions). Inscription en Mairie.

→ Outremer

42 rue de la Colonie – 01 45 65 44 44
Cette structure associative accueille les enfants de 1 à 3 ans, par demi-journée ou par journée. Ouvert de 8h30 à 18h15

LES HALTES-GARDERIES ASSOCIATIVES

Il existe également des haltes-garderies associatives pour lesquelles les inscriptions se font directement dans la structure.

→ Navire

27 rue du javelot - 01 45 84 96 20
Elle accueille les enfants de 15 mois à 6 ans. Ouvert de 8h30 à 17h

→ La Kalabane

2 rue du docteur Magnan
Tél. 01 45 86 76 40
C'est une halte-garderie de plein air, située dans le parc de Choisy. Elle accueille dans un abri préfabriqué les enfants de la marche à 3 ans. Ouvert de 8h30 à 17h30

LES CRECHES PARENTALES

Ces établissements fonctionnent avec la participation des parents. Ils contribuent à la définition du projet pédagogique, assurent à tour de rôle l'accueil des enfants ou la bonne marche de la crèche (gestion, organisation du planning, accueil des nouveaux enfants, bricolage, courses...) à raison, le plus souvent de quelques heures par semaine. L'équipe d'encadrement comporte au moins 3 personnes, dont l'une au moins est une professionnelle qualifiée de la petite enfance, qui coordonne la structure. Les crèches à gestion parentale sont soumises aux

mêmes normes d'hygiène, de sécurité et d'encadrement que les structures municipales et sont contrôlées par les services de la PMI.

Crèche Pirouett'

147 bd Auguste Blanqui
Tél. 01 45 65 96 12

Cette crèche parentale accueille vos enfants à partir de 10 mois jusqu'à 3 ans sous la responsabilité de 7 professionnels et des parents qui y consacrent quelques heures par semaine. La crèche est ouverte de 8h30 à 18h30. Fermeture entre mi-juillet et mi-août + 1 semaine à Noël.

Forfait de 4 ou 5 jours par semaine. Renseignements et inscription sur place.

Crèche Capucine

35 rue Clisson - 01 45 86 60 72
Cette crèche parentale accueille vos enfants de 3 mois à 3 ans sous la responsabilité de professionnels et des parents qui consacrent quelques heures par semaine à l'animation ou à la gestion de la structure. La crèche est ouverte entre 8h30 et 19h – Fermeture 4 semaines en été + 1 semaine à Noël – Forfait 3, 4 ou 5 jours. Renseignements et inscription sur place

L'INSCRIPTION

Pour s'inscrire, il est nécessaire de prendre un rendez-vous sur le site de la Mairie du 13^e ou en appelant le 01 44 08 15 95. Il est également possible de s'inscrire par voie dématérialisée en adressant sa demande et toutes les pièces justificatives à l'adresse suivante : ma13mailepe@paris.fr Il est également possible de procéder à une pré-inscription en ligne sur le site de la Mairie du 13. A l'issue de cette pré-inscription il est demandé de transmettre l'ensemble des pièces justificatives au Service Enfance RIF.

Quelles pièces justificatives fournir lors de l'inscription ?

Avant la naissance, à partir du 6^e mois de grossesse :

- Justificatifs d'identité : carte d'identité ou passeport des deux parents ; livret de famille pour les couples mariés ou ayant déjà un enfant
- Un justificatif de domicile datant de moins de 3 mois : quittance de loyer, facture d'électricité ou de gaz ou attestation de l'assurance d'habitation. En cas d'hébergement, fournir une attestation d'hébergement et la photocopie de la pièce d'identité de l'hébergeant
- Justificatifs de ressources et d'activité professionnelle : attestation de paiement CAF et/ou numéro allocataire ; dernier avis d'imposition ou non-imposition des parents ; les 3 derniers bulletins de salaire des parents ou l'attestation Pôle emploi avec avis de paiement, ou l'attestation de versement du RSA, ou une attestation de stage ou formation, ou une carte d'étudiant ; justificatif de l'employeur en cas de reprise de l'emploi.

Comment valider l'inscription de mon enfant après sa naissance ?

Dans les 15 jours suivant la naissance de l'enfant :

- Copie intégrale de l'acte de naissance. Sans ce document, votre dossier ne sera pas examiné en commission d'attribution.

Il peut être adressé par courriel à ma13mailepe@paris.fr

Comment réactualiser sa demande ?

Les demandes doivent être obligatoirement réactualisées tous les 6 mois au moins par courrier ou en ligne à partir des identifiants remis avec le certificat le jour de l'inscription.

Il est demandé aux parents de signaler au service de l'Enfance tout changement d'ordre professionnel (reprise d'activité, congé parental, passage à temps partiel...) ou familial (déménagement, séparation ...) survenu depuis l'inscription. Ces informations permettent de présenter lors de chaque commission un dossier à jour, qui éclaire au mieux la situation précise de la famille.

Toute modification concernant les choix de crèches avant les 6 mois, sauf motif particulier, ne sera pas prise en compte.

Comment obtenir une place en structure collective ?

Les attributions de places en crèche sont décidées de façon collégiale par une commission mensuelle d'attribution des places en établissement de la Petite Enfance, présidée par la Conseillère de Paris, déléguée à la petite enfance dans le 13^e, qui rassemble l'ensemble des acteurs petite enfance de l'arrondissement :

- le service social de PMI
- les coordinatrices de crèches
- les directrices des structures d'accueil du 13^e (municipales, associatives en partenariat avec la Mairie)
- une élue de l'opposition

LES ATTRIBUTIONS

Les commissions d'attribution se réunissent une fois par mois, à l'exception des mois de février, juillet et août. Tous les dossiers sont intégrés au fichier des demandeurs de place de crèche de l'arrondissement et sont systématiquement représentés le mois suivant.

À l'issue de chaque commission, les familles sont informées de l'attribution de place par courrier. Grâce aux identifiants qui vous sont remis le jour de votre préinscription, vous pouvez aussi suivre l'état d'avancement de votre dossier en ligne sur le télé-service.

La majorité des places est attribuée lors des commissions de printemps (avril, mai et juin), pour une admission à partir de la rentrée de septembre.

Quels sont les critères d'attribution ?

- Résider dans le 13^e arrondissement. Dans certains cas spécifiques, le Maire du 13^e et la Conseillère de Paris à la Petite enfance peuvent accorder une dérogation d'inscription à des familles résidant hors de l'arrondissement
- Pour un accueil à temps complet : exercer une activité professionnelle ou justifier d'une recherche d'emploi, d'une formation, d'un stage ou d'une embauche imminente

Sont prioritaires :

- situation de protection maternelle et infantile ;
- situation médicale ou handicap de l'enfant ou du parent ;
- rapprochement de fratrie : les enfants dont le frère ou la sœur aînée est encore à la crèche sont affectés prioritairement dans le même établissement d'accueil
- situation familiale : naissance multiple, nombre d'enfants à charge

La commission veille à assurer la mixité sociale et culturelle et l'équilibre filles/ garçons au sein des sections d'enfants, tout en accordant une attention particulière aux familles devant faire face à des difficultés d'ordre social, médical ou psycho-social. Les dossiers sont appréciés par la commission, en fonction et en cohérence avec les autres demandes. Surtout, ils sont traités en fonction des places vacantes proposées chaque mois par les établissements et selon la tranche d'âge : bébés, moyens et grands.

LES TARIFS

Vous avez décidé de faire garder votre enfant en crèche collective, jardin d'enfants, jardin maternel, votre paiement dépendra de la durée d'accueil (forfait de quatre, huit, seize, dix-huit ou vingt jours) et d'un barème revu annuellement.

Vous avez décidé de faire garder votre enfant en crèche familiale, votre paiement est calculé sur la base du forfait de vingt jours.*

Vous avez opté pour un mode de garde temporaire en halte-garderie, votre participation financière sera calculée en fonction des heures de présence de votre enfant.

Les tarifs appliqués aux familles sont fixés par la Caisse Nationale des Allocations Familiales (CNAF). Ils sont calculés en fonction des ressources de la famille et du nombre d'enfants à charge. Ce tarif proportionnel est encadré, pour les plus bas et les plus hauts revenus, par un tarif plancher et un tarif plafond.

Les modes d'accueil individuels

LES ASSISTANTES MATERNELLES LIBERALES

Les assistantes maternelles employées par les parents sont agréées par les services de PMI pour accueillir simultanément de un à quatre enfants (de 2 mois et demi à 3 ans) à leur domicile (en pratique, elles n'accueillent que rarement plus de trois enfants). Le service d'agrément et d'accompagnement des assistants maternels et familiaux (SAAMF), auparavant connu sous le nom de la « Maison de l'Enfance », est à la disposition des familles pour leur donner des informations sur ce type d'accueil, leur fournir la liste des assistantes maternelles disponibles, les aider dans leurs démarches d'embauche et tout au long de l'accueil de l'enfant.

Les parents établissent un contrat de travail qui précise la durée de l'accueil, les horaires, les congés, le salaire... Les assistantes maternelles sont suivies sur le plan professionnel par une équipe du service social de PMI. Cette équipe, dirigée par un conseiller socio-éducatif, est composée d'une assistante sociale, d'un médecin et d'un psychologue.

Service d'agrément et d'accompagnement des assistants maternels et familiaux (SAAMF)
239, rue de Tolbiac - 01 43 13 53 00
et 01 71 28 72 08

GARDE A DOMICILE

Vous pouvez également avoir recours à une auxiliaire parentale qui gardera votre enfant à votre domicile, seul ou avec l'enfant d'une autre famille. Cette formule, très prisée par les Parisiens, est appelée « garde partagée ». Dans ce dernier cas, l'employée recrutée assure simultanément la garde des deux enfants au domicile de l'une et de l'autre famille.



Pour vous aider dans vos démarches, la Ville de Paris propose un service d'information complet et gratuit, dédié à l'accueil des jeunes enfants, qui concerne toutes formes d'accueil (accueil collectif ou individuel, à temps complet ou de façon occasionnelle). Un numéro est à votre disposition (08 05 29 11 11) et disponible les lundis, Mardis, mercredis vendredis de 9h30 à 17h30, le jeudi de 11h à 19h. Pour plus de renseignements : faire-garder-monenfant@paris.fr

Des réunions d'informations et des permanences d'entretien individuel sont organisées tout au long de l'année au sein du RIF (Relais Informations Familiales) de la Mairie du 13^e, pour vous apporter toute l'information utile sur la garde d'enfants à domicile (les aides financières possibles, les démarches à effectuer, le recrutement...).

Les aides financières

L'arrivée d'un enfant entraîne le plus souvent une réorganisation de la vie familiale.

Des aides et des dispositifs existent pour faciliter ces adaptations.

LES PRESTATIONS VERSÉES PAR LA CAF

Les aides versées par la Caisse d'Allocations Familiales à l'arrivée de

vos premier enfant sont regroupées dans la prestation d'accueil du jeune enfant (PAJE). Celle-ci comprend la prime à la naissance ou à l'adoption, l'allocation de base, le complément de libre choix du mode de garde et la prestation partagée d'éducation de l'enfant en cas de cessation ou réduction d'activité d'un des deux parents.

Pour en savoir plus, consultez le catalogue de prestations sur le site de la CAF, à la rubrique « Petite enfance » (www.caf.fr) ou rendez-vous au centre CAF de l'arrondissement (101, rue Nationale).

LES PRESTATIONS VERSÉES PAR LA VILLE DE PARIS

L'allocation de Naissance ou Adoption Multiple
Vous habitez Paris depuis au moins 3 ans ; vous venez de mettre au monde ou d'adopter des jumeaux, des triplés...Vous pouvez peut-être bénéficier de cette aide de la Ville, versée par le Centre d'Action Sociale de la Ville de Paris (CASVP).

Pour plus de renseignements, vous pouvez contacter le : Centre d'Action Sociale du 13^e

146, boulevard de l'Hôpital
01 44 08 12 70
ou consulter le site www.paris.fr (rubrique « Aides sociales pour les familles »)

LES DISPOSITIONS FISCALES

En employant un/e assistant/e maternel/le, vous bénéficiez de l'aide fiscale pour un emploi familial. Cette aide porte sur les dépenses effectivement supportées : salaires versés, cotisations sociales versées (après déduction des différentes aides obtenues). Le crédit d'impôt, auquel l'emploi d'un/e assistant/e maternel/le ouvre droit sous certaines conditions, est égal à 50% des dépenses effectivement supportées dans la limite d'un plafond de 2 300€ par an et par enfant gardé.

Santé et éveil

LA PROTECTION MATERNELLE ET INFANTILE (PMI)

Les professionnels de la PMI (médecins, sages femmes, infirmières-puéricultrice, psychologues, psychomotriciens) offrent un accompagnement aux futurs parents, un suivi médical préventif aux enfants de 0 à 6 ans, des actions de dépistage et d'éducation pour la santé, ainsi que des activités d'éveil et de soutien à la parentalité.

Les 5 centres de PMI du 13^e

(quatre centres départementaux, un centre associatif) accueillent gratuitement et sans sectorisation géographique :

Centres de PMI départementaux :

- 3, rue René Goscinny
01 56 61 78 05
- 49, boulevard Masséna
01 45 83 89 11
- 134, boulevard Masséna
01 53 94 68 15
- 17, rue Gustave Geffroy
01 53 55 09 13

Centre de PMI associatif de la Croix Rouge Française

42, rue Vandrezanne - 01 45 80 51 18



LES PUÉRICULTRICES DE SECTEUR

Service d'agrément et d'accompagnement des assistants maternels et familiaux (SAMF)
239, rue de Tolbiac – 01 71 28 72 19
Les puéricultrices ont deux modes d'intervention : elles viennent à domicile pendant la grossesse et après la naissance. Elles peuvent intervenir également sur demande des maternités ou de tous les partenaires du champ médico-psycho-social et professionnel de la petite enfance.

Leur rôle : donner aux parents des conseils de puériculture, les informer sur les structures médicales et d'accueil, répondre à leurs questions, les accompagner dans les gestes quotidiens autour de l'enfant. Elles interviennent également dans les centres de PMI afin de favoriser l'épanouissement de l'enfant dans la famille.

Permanence téléphonique de 9h à 12h et de 14h à 17h du lundi au vendredi

LA SAGE-FEMME DE PMI

Les futures et les jeunes mamans peuvent contacter la sage-femme de PMI pour aborder les questions qu'elles se posent concernant notamment le déroulement de la grossesse, l'accouchement et sa préparation, l'allaitement et la contraception. Elle anime également des réunions pré et post-natales dans les trois centres de PMI départementaux de l'arrondissement. Ce service est gratuit.

Les lieux d'accueil parent-enfant

Pour rencontrer d'autres parents, se détendre, parler des joies et des soucis de la grossesse et de la vie de parent, professionnels de la petite enfance et psychologues vous accueillent, avec votre enfant, pour partager un moment convivial :

→ L'îlot bébés

4-7 square Dunois - 01 53 61 53 40
ilot-bebes@fdr-far.org

Centres Sociaux de la CAF – pôle Parentalité :

→ Centre Social Chevaleret
3 bis rue Eugène Oudiné
01 53 79 64 00

→ Centre Social Toussarégou
21 rue Claude Régaud – 01 71 19 76 52

→ Ludothèque « Au Temps du Jeu »
8 square Dunois - 09 80 34 46 19
La ludothèque « Au Temps du Jeu » est un lieu d'accueil de 130m² consacré au jeu pour tous les âges, ouvert du mardi au samedi entre 10h et 18h. Les temps du matin sont réservés à la petite enfance. Dans chacun des espaces, une sélection de jeux et jouets est faite par les ludothécaires, afin de proposer une variété large d'activités et de supports (jeux d'exercice, de construction, de société, de motricité...).



*« Commencez par
rendre heureux
ceux que vous voulez
rendre meilleurs »*

Site LSNDG : 20 rue de Domrémy 75013 Paris - 01 45 83 53 38
Site SJA : 24 bis rue Chercof 75013 Paris - 01 45 83 60 23

www.lasallendgsja.com    @ladyg



Lili & Raf

est une entreprise familiale, une boucherie artisanale. Les viandes mises en valeur dans cette boucherie proviennent directement des éleveurs et sont sélectionnées avec soin par Raf. C'est un partenariat respectueux et équitable entre les intervenants dans la vie de l'animal. Le tout étant de s'assurer du bien-être de ce dernier tout au long de sa vie. L'artisan met enfin son savoir-faire et sa créativité en pratique, sublimant chaque morceau.

Le travail de maturation réalisé sur les côtes de bœuf donne un goût incomparable à chaque morceau. Vous ne trouverez que des produits fermiers, des viandes à l'épicerie fine. Le choix de produits locaux est fait dès que c'est possible.

Vous êtes au bon endroit pour régaler vos papilles et pupilles !

Ouverture du mardi au samedi, de 9h à 20h, le dimanche de 9h à 14h.

Livraison possible via Epicery.

www.liliraf.fr

61 Boulevard Saint-Marcel - 75013 Paris - Tél. 01 40 24 18 64



Comme à La Maison Variés et naturellement bon !



 164 boulevard Massena - 75013 Paris

 07 73 81 85 14

www.delicesdelilas.fr



Lundi - Jeudi 12:00 - 21:00

Samedi - Dimanche 12:00 - 21:00



La scolarité

Inscription à l'école

Pour inscrire vos enfants dans les écoles maternelles et élémentaires de l'arrondissement, il faut se rendre au service de l'enfance, Relais Informations Familles (Mairie du 13^e – aile B – 1^{er} étage).

SERVICE DE L'ENFANCE

(Aile B – 1^{er} étage)

Le service vous recevra pour inscrire votre enfant dans les écoles publiques du secteur de votre domicile. Il est ouvert de 8h30 à 17h les lundi-mardi-mercredi-vendredi et de 8h30 à 19h15, le jeudi.
01 44 08 14 67 / 13 10

L'inscription se fait sur rendez-vous au 01 44 08 15 95 ou sur le site de la mairie, par voie dématérialisée sur paris.fr

Pour l'inscription, il faudra vous munir du carnet de santé de l'enfant à jour portant les vaccinations obligatoires (DT Polio uniquement), du livret de famille ou d'une copie intégrale de l'acte de naissance, le cas échéant d'un jugement stipulant l'autorité parentale, d'une pièce d'identité ainsi que d'un justificatif de domicile de moins de 3 mois (quittance de loyer, facture d'électricité ou de gaz).

Vous recevrez ensuite un certificat d'inscription sur lequel est précisée l'école d'affectation, vous devez alors prendre contact avec le directeur de cette école pour confirmer votre inscription.

Demandes de dérogation

Les dérogations sont des procédures exceptionnelles permettant de scolariser un enfant dans une autre école que celle du secteur de domiciliation. Elles correspondent à des critères précis.

Les dossiers complets doivent être déposés au service de l'enfance de la Mairie du 13^e. Se renseigner auprès du service de l'enfance pour connaître les dates des dépôts de dossiers. Les demandes sont ensuite examinées par une commission qui se réunit au mois de mai et émet un avis en fonction des motifs évoqués par les parents. Ces derniers sont avertis par courrier de la décision émise. En cas de contestation de la décision prise pour un juste motif, la famille peut en référer au Maire d'arrondissement et à l'élu délégué aux affaires scolaires.

LA CAISSE DES ÉCOLES DU 13^e

Mairie du 13^e - 1 place d'Italie
75013 Paris, aile B – 2^e étage.

Téléphone (standard) : 01 44 08 13 20

Mail : caissedesecoles13@orange.fr

Lundi : 14h à 17h, mardi : Fermé, mercredi : 8h30 à 17h, jeudi : 14h à 18h30 (sauf vacances scolaires de 14h à 17h) et le vendredi : 14h à 17h

La Caisse des Ecoles est un établissement public autonome présidé par le Maire d'arrondissement, composé de 36 membres (élus municipaux, parents d'élèves et directeurs d'école). Il se réunit environ 5 fois par an.

Par ailleurs, tout au long de l'année

scolaire, les membres du comité de gestion participent aux diverses commissions de la Caisse des Ecoles dont la commission des menus qui se réunit chaque trimestre. Une diététicienne élabore les menus et veille à la qualité nutritionnelle des repas.

La Caisse des Ecoles assure le service public facultatif des écoles primaires publiques de l'arrondissement, de certains des collèges de l'arrondissement, de l'École Supérieure Estienne et des centres de loisirs, des petites et grandes vacances. Les repas sont préparés par les cuisinières de la Caisse des Ecoles tous les jours, en liaison chaude, c'est-à-dire qu'ils ne sont pas achetés à une société privée extérieure.

L'inscription de votre enfant se fait auprès de la Caisse des écoles, soit sur le portail familles, soit en transmettant via les Directeurs et les Directrices le formulaire dédié complété et signé.

La grille tarifaire, fixée par la Ville de Paris, disponible sur le site de la Caisse des écoles, prend en compte les ressources des familles.

La Ville de Paris participe au financement du service de la restauration scolaire via une subvention versée à la Caisse des écoles.

Le paiement de la facture s'effectue auprès de la Régie de la Mairie du 13^e.

Les factures sont payables aux dates et conditions fixées sur celles-ci. Elles doivent être réglées dans leur intégralité et sans aucune modification.

Les moyens de paiements sont les suivants :

- Prélèvement automatique (mandat SEPA à compléter sur le site de la Caisse des écoles)
- Paiement en ligne sur le portail familles
- Paiement par chèque à l'ordre de la Régie de la Caisse des Ecoles (en joignant le coupon détachable en bas de la facture)
- Paiement en espèces (plafonné à 300 €) à la Régie de la Caisse des écoles.

Il est possible de changer de moyen de paiement en cours d'année

Le 13^e à tout âge

LES CENTRES DE LOISIRS

Les écoles primaires du 13^e ont des Centres de Loisirs (61 au total) qui accueillent les enfants les mercredis et petites vacances scolaires. Voir détail page 90.

LES ÉCOLES

LES ÉCOLES

MATERNELLES PUBLIQUES

- 11 rue Auguste Perret - 01 44 24 17 94
- 87 rue Brillat Savarin - 01 45 89 61 27
- 40 rue du Château des Rentiers 01 45 83 08 91
- 103 rue du Château des Rentiers 01 45 85 66 70
- 4 bis av de Choisy - 01 45 85 60 70
- 11 rue Coulebarbe - 01 43 36 28 70
- 30 rue du Disque - 01 83 98 05 90
- 15 rue Domrémy - 01 45 83 84 10
- 70-71 rue Dunois - 01 45 85 44 36
- 12 rue de l'Espérance - 01 45 89 75 74
- 100 rue de la Glacière - 01 45 65 23 94
- 32 place Jeanne d'Arc - 01 45 83 62 22
- 94-96 rue Jeanne d'Arc - 01 83 98 23 90
- 46 rue Jenner - 01 44 24 24 74
- 13 rue Lahire - 01 45 86 27 06
- 140 rue Léon Maurice Nordmann 01 47 07 05 11
- 29 rue des Longues Raies 01 45 89 42 00
- 20 rue de Patay - 01 45 83 45 50
- 2 rue Paul Gervais - 01 47 07 53 00
- 35 rue de la Pointe d'Ivry 01 45 83 72 02
- 53 av de la Porte d'Ivry 01 45 85 42 06
- 8 rue Ricaut - 01 45 85 36 75
- 5 rue Simone Weil - 01 45 84 57 90
- 28 av Stephen Pichon - 01 42 16 88 49
- 157 rue de Tolbiac - 01 45 80 04 19
- 40 rue Vandrezanne annexe Bobillot 01 45 80 69 88
- 16 rue Wurtz - 01 45 89 09 47

LES ÉCOLES

ÉLÉMENTAIRES PUBLIQUES

- 30 bid Arago - 01 47 07 10 85
- 9 rue Auguste Perret - 01 44 24 26 14
- 53 A rue Baudricourt - 01 45 83 04 41
- 55 B rue Baudricourt - 01 45 84 73 02
- 31-37 rue du Château des Rentiers - 01 45 83 09 44
- 173 rue du Château des Rentiers 01 45 85 00 53
- 103 av de Choisy - 01 44 24 26 70
- 5 rue Damesme - 01 45 88 08 25

- 64 rue Dunois - 01 45 85 44 33
- 3 rue Emile Levassor - 01 45 85 52 57
- 13 rue Fagon - 01 42 16 92 10
- 100 rue de la Glacière 01 45 65 34 66
- 47 A av d'Ivry - 01 45 83 72 30
- 47 B av d'Ivry - 01 45 83 82 29
- 30 place Jeanne d'Arc - 01 45 83 49 12
- 33 place Jeanne d'Arc - 01 45 83 85 03
- 40 A rue Jenner - 01 44 24 11 18
- 46 B rue Jenner - 01 44 24 24 28
- 8 rue Küss - 01 45 88 10 60
- 140 rue Léon Maurice Nordmann 01 47 07 55 33
- 11/15 rue Pierre Gourdault 01 45 86 19 15
- 51 av de la Porte d'Ivry - 01 45 85 60 95
- 5 A rue de la Providence 01 45 88 39 57
- 7 B rue de la Providence - 01 45 88 01 26
- 38 rue Vandrezanne - 01 45 80 49 12
- 13 rue Vulpian - 01 43 31 07 29
- 16 rue Wurtz - 01 45 89 09 67

LES ÉCOLES POLYVALENTES PUBLIQUES

- 2 place des 44 enfants d'Izieu 01 53 80 15 12
- 9 rue Franc-Nohain - 01 45 83 37 29
- 8-10 rue G. Balanchine - 01 45 82 05 19
- 47 rue des Grands Moulins 01 53 60 82 60
- 8 rue Küss - 01 45 88 05 48
- 19 rue Louise Bourgeois - 01 44 08 80 70
- 21 rue Primo Lévi - 01 53 61 00 47
- 31 boulevard du Général-d'Armée-Jean-Simon - 01 83 98 24 70

LES ÉCOLES

PRIMAIREES PRIVEES

- Groupe scolaire Notre-Dame de France 63 rue de la Santé - 01 44 08 69 70
- Ecole Notre-Dame de la Gare 20 rue Domrémy - 01 45 83 53 38
- Ecole Saint Marcel rue Pirandello - 01 45 35 23 36
- Ecole Sainte-Anne - Sainte-Marie Groupe Scolaire Saint-Vincent-de-Paul 109 rue Bobillot - 01 45 88 35 33
- Ecole Sainte-Jeanne d'Arc 24 bis rue Charcot - 01 45 83 60 23
- Ecole Yabné 29-41 av Léon Bollée - 01 44 24 85 00
- Ecole Ozar Hatorah 31 rue des Cordelières - 01 45 35 11 36
- Ecole Beth Myriam 19 rue Domrémy - 01 45 86 83 99

L'ENSEIGNEMENT SECONDAIRE

LES COLLÈGES DU 13^e

LES COLLÈGES PUBLICS

- Camille Claudel 4 bis av de Choisy - 01 56 61 72 50
- Evariste Galois 11 rue du Dr Bourneville - 01 45 88 50 42
- Moulin des Prés 18 rue Moulin des Prés - 01 53 80 41 41
- George Sand 159 rue de Tolbiac - 01 53 80 85 10
- Gustave Flaubert 76-82 av d'Ivry - 01 45 85 74 00
- Elsa Triolet 9 rue Yéo Thomas - 01 53 82 70 50
- Thomas Mann 91 av de France - 01 53 82 70 70
- Georges Braque 91-95 rue Brillat Savarin - 01 45 88 51 01
- Gabriel Fauré 81 av de Choisy - 01 45 85 84 55
- Claude Monet 1 rue du Dr Magnan - 01 56 61 90 00
- Auguste Rodin 19 rue Corvisart - 01 55 43 10 00

LES COLLÈGES PRIVÉS

- Groupe scolaire Notre-Dame de France 63 rue de la Santé - 01 44 08 69 70
- Notre-Dame de la Gare 20 rue Domrémy - 01 45 83 53 38
- Sainte-Anne - Sainte-Marie Groupe Scolaire Saint-Vincent-de-Paul 49 rue Bobillot - 01 45 80 77 90
- Yabné 29 av Léon Bollée - 01 44 24 85 85
- Groupe scolaire Ozar hatorah 31 rue des Cordelières - 01 45 35 11 36

LES LYCÉES DU 13^e

LES LYCÉES PUBLICS ENSEIGNEMENT GÉNÉRAL

- Gabriel Fauré 81 av de Choisy - 01 45 85 22 98
- Claude Monet 1 rue du Dr Magnan - 01 56 61 90 00
- Auguste Rodin 19 rue Corvisart - 01 55 43 10 00
- Pierre Gilles de Gennes 11 rue Pirandello - 01 44 08 06 50

ENSEIGNEMENT

PROFESSIONNEL

ET TECHNOLOGIQUE

- Ecole supérieure Estienne ESAIG (Design de communication et arts du livre) 18 bld Blanqui - 01 55 43 47 47
- Pierre-Gilles de Gennev Chemie-Physique-Biologie-Biochimie 11 rue Pirandello - 01 44 08 06 50
- Gaston Bachelard (Électrotechnique) 2 rue Tagore - 01 45 85 69 29
- Nicolas Louis Vauquelin (Métiers de la chimie et de la pharmacie) 13-21 av Boutroux - 01 40 77 00 60
- Lycée d'Arts graphiques**
- Corvisart-Tolbiac (Arts graphiques et arts du livre) 170 rue de Tolbiac - 01 53 62 81 50
- 61 rue de Corvisart - 01 44 08 65 00
- Gallée (Électronique, microinformatique, prothésiste dentaire) 28 rue de Patay - 01 45 82 89 04
- Jean Lurçat (Métiers de l'accueil, du commerce et relations client) 48 av des Gobelins - 01 44 08 70 20
- Annexe Jean Lurçat 121 rue de Patay - 01 44 06 77 50

LES LYCÉES PRIVÉS

- Lycée technique Le Rebours 44-46 bld Auguste Blanqui 01 55 43 28 88
- Lycée Jacob Kaplan 41 av Léon Bollée - 01 44 24 85 85
- Lycée Notre-Dame de France 63 rue de la Santé - 01 44 08 69 70
- Lycée polyvalent Notre-Dame Groupe Scolaire Saint-Vincent-de-Paul 49 rue Bobillot - 01 45 80 77 90
- Groupe scolaire Ozar Hatorah 31 rue des Cordelières - 01 45 35 11 36

L'ENSEIGNEMENT SUPÉRIEUR

LES UNIVERSITÉS

Paris 1 – Université

Panthéon-Sorbonne

- www.université-paris1.fr
- Centre Pierre Mendès France "Tolbiac" (Droit, histoire, sciences économiques, gestion, sciences humaines, démographie, Institut Administration Economique et Sociale) 90 rue de Tolbiac - 01 40 77 18 00
- Campus Port-Royal / Centre René Cassin - Lourcine (Ecole de droit) 1 rue de la Glacière 17 rue Saint-Hippolyte - 01 43 31 23 23

→ La Maison des sciences économiques (Sciences économiques) 106/112 boulevard de l'Hôpital 01 55 43 41 00 www.mse.univ-paris1.fr

Campus Pitié-Salpêtrière

(Médecine) 91 boulevard de l'hôpital 01 40 77 95 00

https://u-paris.fr

- Campus des Grands Moulins Chimie – Ecole d'ingénieur – Etudes anglophones – Etudes interculturelles de langues appliquées – Géographie, histoire, économie, sociétés – Humanité, Sciences et Sociétés – Informatique – Langues et civilisations de l'Asie orientale – Lettres, arts et cinéma – Linguistique – Mathématiques
- Physique – Sciences de la Terre, de l'environnement et des planètes – Sciences du vivant
- Bâtiment « Les Grands Moulins » 5 rue Thomas Mann, 75013 Paris Esplanade Pierre Vidal-Naquet, 75013 Paris
- 16, rue Marguerite Duras, 75013 Paris
- Bâtiment « La Halle aux farines » Esplanade Pierre Vidal-Naquet, 75013 Paris
- Bâtiment « Tour Voltaire » 2 rue Marguerite Duras, 75013 Paris
- Bâtiment « Condorcet » 4 rue Elsa Morante, 75013 Paris
- 10 rue Alice Domon et Léonie Duquet, 75013 Paris
- Bâtiment « Buffon » 4 rue Marie-Andrée Lagroua Weill-Hallé, 75013 Paris
- 15 rue Hélène Brion, 75013 Paris
- Bâtiment « Lamarck A » 39 rue Hélène Brion, 75013 Paris
- Bâtiment « Lamarck B » 35 rue Hélène Brion, 75013 Paris
- 5 rue Marie-Andrée Lagroua Weill-Hallé, 75013 Paris
- Bâtiment « Sophie Germain » 8 place Aurélie Nemours, 75013 Paris
- 9 rue de la Croix Jarry, 75013 Paris
- Bâtiment « Lavoisier » 15-17 rue Jean Antoine de Baif, 75013 Paris
- Bâtiment « Olympe de Gouges » 8 place Paul Ricoeur, 75013 Paris

ÉCOLES D'ENSEIGNEMENT SUPÉRIEUR

- Institut Français de la Mode (Métiers de la création, du management et des savoir-faire) 34 quai d'Austerlitz 01 70 38 89 89 www.ifmparis.fr/
- Ecole de l'image des Gobelins 73 boulevard Saint-Marcel 01 40 79 92 79 www.gobelins.fr
- Ecole Nationale de Chimie,

- Physique et Biologie ENCPB de Paris 11, rue Pirandello - 01 44 08 06 50 https://pirandello.org/
- BULAC Bibliothèque Universitaire des Langues et Civilisations 65 rue des Grands Moulins
- Ecole Nationale Supérieure des Arts et Métiers 151 boulevard de l'Hôpital 01 44 24 62 99 www.ensam.fr
- Ecole Supérieure des Arts et des Industries Graphiques ESAIG "Estienne" 18 boulevard Blanqui - 01 55 43 47 47 www.ecole-estienne.org
- L'Institut de formation en soins infirmiers et aides soignants Pitié-Salpêtrière http://cfcd.ophp.fr/isi-ifas-pitie-salpetriere/ 47 boulevard de l'Hôpital 01 42 16 07 10
- Ecole Technique Supérieure du Laboratoire 95 rue dessous des Berges 01 45 83 76 34 www.etsl.fr
- Ecole de service Social de la sécurité sociale (formation d'assistants sociaux) 26 rue des Peupliers - 01 45 89 62 49 https://www.cramif.fr/ecole-de-service-social
- Centre universitaire de Gestion et d'Informatique CUGI 19 bis rue Domrémy - 01 45 86 83 99
- Lycée technique Le Rebours 44-46 bld Auguste Blanqui 01 55 43 28 88
- Fondation Maison des Sciences de l'Homme FMSH 190 avenue de France 01 49 54 20 00 https://www.fmsh.fr/fr
- Hôpital Ecole d'Infirmières de la Croix-Rouge 8 place de l'Abbé Georges Hénoque 01 45 88 04 45
- Inalco (Institut National des Langues et Civilisations Orientales) 65 rue des Grands Moulins 01 70 23 26 00
- Institut supérieur d'optique 33 rue Wurtz 75013 Paris 01 53 95 29 29
- EPHE (École Pratique des Hautes Études) 190-198 avenue de France 01 53 63 61 20
- Ecole nationale d'architecture Paris Val-de-Seine 3/15 quai Panhard et Levassor 01 72 69 63 00 https://www.paris-valdeseine.archi.fr/acueil.html
- University of Chicago – Center in Paris (La branche de recherche et d'enseignement de Chicago en Europe) 6 rue Thomas Mann 75013 Paris 01 53 94 78 80



Un midi au Moulin

RESTAURANT

LA PASSION AU SERVICE DU GOÛT. LA CRÉATIVITÉ AU SERVICE DU GOURMET

Au cœur de la Butte aux Cailles vous dégusterez notre cuisine végétarienne, de saison, savoureuse et colorée, faite à base de produits bruts.

Ensoleillez votre repas, sur place, dans une ambiance cosy et à emporter.



Du lundi au vendredi à déjeuner

09 72 62 92 20
14 RUE DU MOULIN DES PRÉS
75013 PARIS



Réservez votre annonce
publicitaire sur le
Guide de Paris 13^e
auprès de la Société
Com 2000

Contact Mme Latour
au 06 98 05 15 62

NOUVEAU AUX OLYMPIADES

LAVERIE SELF SERVICE OUVERTE 7J/7 DE 7H À 21H

ACCÈS PAR LE 103 RUE DE TOLBIAC
FACE AU FRANPRIX



I ♥ LA
DALLE

LOCALE
ÉCOLOGIQUE
ÉCONOMIQUE



www.celo-gaz.com

01 45 39 48 84



Chaudières à gaz - Contrat d'entretien
Dépannages appareils gaz
Détartrage d'installation
Ramonage - Remplacement d'appareils
Ballons électriques

Stations techniques agréées :



FRISQUET



elm.leblanc



Saunier Duval
Toujours à vos côtés



Chaffoteaux



Vaillant



De Dietrich

10-12 rue de Campo Formio - PARIS 13^e - Mail : secretariat@celo-gaz.com



Les jeunes

Équipements jeunesse

CENTRES PARIS ANIM' ET ESPACE PARIS JEUNES

Espaces Paris Jeunes L'Envol

3, rue Henri Michaux - 07 81 13 86 69
contact@epj-envol.fr
Hors période de vacances : mardi au samedi : 14h - 19h
Pendant les vacances scolaires : lundi au vendredi 11h-13h et 14h-19h

CENTRE PARIS ANIM'

Les centres Centre Paris Anim' sont des lieux de loisirs, de culture et de détente. Ouverts à tous, ils vous proposent toute l'année plus de 300 activités différentes, du sport à la musique, en passant par l'informatique, les jeux, l'art et l'artisanat. Il existe également des studios de répétitions et d'enregistrements dans certains centres.

Centre Paris Anim' Baudricourt

6, rue Simone Weil - 01 45 82 14 19
cabaudricourt@ligueparis.org

Centre Paris Anim' Daviel

24, rue Daviel - 01 45 89 05 99
cadaviel@ligueparis.org

Centre Paris Anim' Dunois

61, rue Dunois - 01 45 83 44 36
cadunois@ligueparis.org

Centre d'animation Richet

12, rue Charles Richet - 01 44 24 36 59
carichet@ligueparis.org

Centre Paris Anim' Oudiné

5, rue Eugène Oudiné - 01 40 77 46 70
contact@centreeoudine.org

PIJ - Centre Paris Anim' La Poterne des Peupliers

1, rue Gouthière
01 45 88 46 68 / 06 23 12 73 88
pijpoterne@ligueparis.org

Centre d'animation Goscinny

14, rue René Goscinny - 01 45 85 16 63
contact@centregoscinny.org

GAREF PARIS Club Scientifique de Jeunes de Paris

Stages et Loisirs scientifiques pour les jeunes de 8 à 24 ans (Électronique, Informatique, Énergies renouvelables, mécanique, réalisations aérospatiales...)
6, Rue Emile Levassor - 01 44 62 39 47
www.garef.com

Autres structures

Le CROUS

(Centre Régional des Œuvres Universitaires et Scolaires). Vous avez besoin d'informations sur les résidences et restaurants universitaires du 13^e, renseignez-vous auprès du service administratif :
39, avenue Georges Bernanos
75005 Paris
01 40 51 36 00 ou 01 40 51 55 55
www.crous-paris.fr

Le CIDJ

(Centre d'Information et de Documentation de la Jeunesse)
4 place du Louvre - 01 88 40 41 80
www.cidj.com
cidj@cidj.com

La Mission Locale Soleil

Elle se charge de l'accueil des jeunes des 5^e, 12^e et 13^e arrondissement et les oriente principalement dans leur recherche d'emploi ou de formation.
93 rue Jeanne d'Arc - 01 45 85 20 50

Centre d'Information et d'Orientation

Il accueille, conseille et oriente les jeunes des 5^e, 6^e, 13^e et 14^e arrondissements dans leurs études. Conseil individuel, informations sur les études, les formations professionnelles, les qualifications... Le CIO possède un fonds documentaire, un service d'auto documentation et des conseillers d'orientation-psychologues.
2, rue Paul Bourget 01 44 62 39 47

Vacances et loisirs

LES VACANCES SPORTIVES

La Mairie du 13^e, en lien avec la direction de la Jeunesse et des Sports et les clubs de l'arrondissement concernés, propose des activités sportives aux jeunes de l'arrondissement, ce qui permet ainsi l'accueil de près de 600 enfants gratuitement dans ses équipements de proximité pendant les vacances.

PARIS JEUNES VACANCES

Vous avez entre 16 et 30 ans et vivez à Paris, bénéficiez d'un coup de pouce de 200€ pour partir en vacances en autonomie. Les projets sont sélectionnés par un jury. Téléchargez le dossier de candidature sur le site internet de la Ville de Paris : <https://www.paris.fr/pages/paris-jeunes-vacances-7490> et adressez votre dossier complet à djs-parisjeunesvacances@paris.fr

Le 13^e à tout âge

LES CENTRES DE LOISIRS

Les écoles primaires du 13^e ont des Centres de Loisirs qui accueillent les enfants les mercredis et petites vacances scolaires. Pendant les mois de juillet et août, plusieurs Centres de Loisirs d'été sont ouverts dans le 13^e et accueillent les enfants de 3 à 13 ans révolus. L'inscription préalable est désormais obligatoire. Pour plus de renseignements, contactez la Circonscription des Affaires Scolaires du 13^e (CASPE 5/13) 169, boulevard de l'Hôpital 01 71 18 74 74

Le logement des jeunes

LOGEMENT ÉTUDIANT

Le CROUS

Le CROUS propose des places en résidences universitaires aux étudiants sur critères sociaux. www.crous-paris.fr

L'Aide à l'Installation dans un Logement pour les Étudiants (A.I.L.E.)

Sont concernés les étudiants boursiers inscrits dans un établissement d'enseignement supérieur parisien et qui doivent se loger dans le parc privé. Pour les soutenir, la ville de Paris propose une aide d'un montant forfaitaire de 900€ Renseignement sur www.paris.fr

LOGEMENT DES JEUNES SALARIÉS

Pour postuler à une place en foyer de jeunes travailleurs, il faut avoir entre 16 et 26 ans (selon les foyers), être salarié, en stage, en apprentissage ou étudiant salarié.

→ Relais Accueil

21, rue des Malmaisons 75013 Paris 01 44 06 88 20 (Fax : 01 44 24 08 42) www.relais-accueil.fr 18-25 ans

→ ALJT Paris 13 – Résidence Patay

9, rue Eugène Oudiné 75013 Paris Fax : 01 43 56 33 48 www.aljt.com 18-30 ans

→ Résidence FJT Paulin-Enfert

52, rue Bobillot 75013 Paris Fax : 01 45 81 61 22 www.miedepain.asso.fr fjt.paulin.enfert@miedepain.asso.fr 18-25 ans

→ L'Étape Blanqui

48, Boulevard Auguste Blanqui 75013 Paris 01 75 44 98 70 (Fax : 01 55 28 73 14) www.etape.asso.fr contacts@etape.asso.fr 16-25 ans

→ Foyer Tolbiac

234, rue de Tolbiac 75013 Paris 01 44 16 22 22 (Fax: 01 45 65 46 20) www.foyer-tolbiac.com contact@foyer-tolbiac.com 18-25 ans (réservé aux femmes)

→ CLJT La Pointe d'Ivry

30, rue de la Pointe d'Ivry 75013 Paris 01 45 83 64 85 (Fax : 01 45 83 64 85) www.cljt.com pointeivry@cljt.com 18-25 ans

D'AUTRES SOLUTIONS POUR LES JEUNES

Centre international de séjour de Paris Kellermann

(logement temporaire) 17, boulevard Kellermann - 01 43 58 96 00 www.cisp.fr

Le Richemont

99 rue du Chevaleret - 01 53 60 93 00 (Fax : 01 53 60 93 19) accueil@lerichemont.fr www.lerichemont.fr

Le Pari solidaire

Colocation intergénérationnelle avec Le Pari solidaire. www.leparisolidaire.fr

La Maison des Volontaires

Logements réservés aux Volontaires engagés en Service Civique ou SVE 2-16, rue Théroigne de Méricourt 06 17 56 24 19 www.maisondesvolontaires.org 18-30 ans

Coup de pouce pour vos projets

QUARTIERS LIBRES

La Ville de Paris soutient les initiatives des jeunes qui souhaitent s'engager dans la vie locale parisienne. Vous avez entre 16 et 30 ans et souhaitez mettre en œuvre votre projet citoyen et/ou créer votre association? Déposez vite votre candidature pour obtenir une aide financière de 500 à 1 000 euros - www.paris.fr

L'accompagnement à la scolarité

LES CENTRES SOCIAUX

Centre social CAF Toussarégou

Accompagnement scolaire pour les écoliers et collégiens tous les jours sauf les mercredis de 16h30 à 19h30. 21 av. Claude Regaud - 01 71 19 76 52

Centre Social CAF Chevaleret

3 bis rue Eugène Oudiné - 01 53 79 64 00 9h-12h30 et 13h30-18h

Centre Social associatif 13 pour Tous

Les Olympiades, Tour Anvers 32 rue du javelot - 01 53 61 34 72 4, Place de Vénétie - 01 53 79 92 63 www.13pour-tous.org contact@13pour-tous.org

Action collégiens

Dispositif Action Collégiens Dispositif du département de Paris destiné aux jeunes de 11 à 16 ans en difficultés. Il propose détente et soutien scolaire pendant la pause méridienne et après les cours, ainsi que des ateliers, des rencontres culturelles ou sportives le mercredi, le samedi après midi et les week-ends et des séjours pendant les vacances. Lieux d'activités dans le 13^e : Collèges Evariste Galois, Camille Claudel et Elsa Triolet.

Le Centre Patay

Le Centre Patay a vocation à accueillir les collégiens exclus de

leur établissement pour des raisons disciplinaires. Ils y trouvent un programme de travail défini en collaboration avec la direction du collège.
121 rue de Patay
Sur rendez-vous au 01 45 83 93 95

Pôle Innovant Lycéen

Hébergé dans les locaux du lycée professionnel Lazare Ponticelli, le Pôle Innovant Lycéen ou PIL s'adresse à des jeunes déscolarisés de plus de 16 ans qui ont quitté l'école depuis un, deux, trois ou quatre ans mais qui ont envie d'y revenir. Cette structure innovante leur permet de travailler sur un projet de formation au sens large et de le mettre en place l'année suivante. Le PIL réunit plusieurs dispositifs expérimentaux de lutte contre le décrochage scolaire qui travaillent en commun au retour de ces adolescents et jeunes adultes qui veulent se réinscrire dans un processus de formation.
Plus d'informations sur le PIL sur www.pilparis.org

Les associations

→ REPI 2000 Relais d'Entraide de la Porte d'Ivry
Public enfants et jeunes du CP à la 3^e
39 rue Eugène Oudiné - 01 45 83 20 38
repi2000@wanadoo.fr
→ L'escale (antenne REPI 2000)
83 rue de l'Amiral Mouchez / Hall j16
01 45 80 04 67/06 66 15 53 48
ensembleam@orange.fr
→ Les Amis de la Bienvenue
Public : 7-17 ans
17 rue de la Butte-aux-Cailles
01 45 81 60 02
www.labienvue.org
→ AFIF Association pour la Formation et l'Intégration des Familles
Public : 6-18 ans
53 rue Nationale - 06 03 17 40 63
www.afif.euro.st
→ Orient events
Accompagnement scolaire CP-CM2
75 bd Kellermann/11 rue de la Fontaine à Mulard
06 82 60 86 85
kahina.kanane@laposte.net
→ ATF Amicale des Teochew en France
Accompagnement scolaire et enseignement de la langue et civilisations françaises et chinoises.
44 av d'Ivry - 01 45 82 06 01
www.teochewfrance.com



Senior

INFORMATIONS ET DÉMARCHES

Maison des aînés et des aidants - Paris Sud

9 rue Guyton-de-Morveau,
01 45 88 21 09,
contact.sud@m2a.paris
Accueil téléphonique et prise de rendez-vous tous les jours de 9H à 17H30

La Maison des aînés et des aidants a pour mission d'accueillir et de conseiller les personnes âgées de plus de 60 ans et leur entourage dans tous les domaines de la vie quotidienne (prestations, droits, aides à domicile, soutien aux aidants).

Elle réalise en particulier des évaluations à domicile (médecin gériatre et/ou coordinatrice sociale, ergothérapeute, infirmière, psychologue), propose des plans d'aide et de soins coordonnés (aide à domicile, téléassistance, port de repas), assure un suivi intensif des situations complexes (gestion de cas) et met en place des actions de soutien, de prévention et de formation pour les aidants.

La Maison des aînés et des aidants est à votre disposition pour vous donner des précisions sur toutes les rubriques que vous trouverez dans cette partie « seniors » du guide.

Centre d'action sociale de la Ville de Paris - 13^e
146 bd de l'hôpital,
Casvp-S13@paris.fr, 01 44 08 12 70

De nombreuses prestations et accompagnements sociaux vous sont proposés : pass Navigo, loisirs, clubs, admissions en résidence, Restaurants Emeraude, aide à domicile, téléalarme, port de repas...

Paris aide aux victimes (PAV75)

12 rue Charles Fourier,
01 45 88 18 00

Vous ou l'un de vos proches avez été victime d'un acte violent ou malveillant ? La Ville de Paris agit pour vous prémunir contre les actes malveillants : l'association « Paris aide aux victimes PAV75 » assure une permanence physique du lundi au vendredi. Vous y trouverez un lieu d'accueil et d'écoute privilégié, aux côtés de juristes et de psychologues disponibles pour vous accompagner dans vos démarches et vous aider à surmonter votre situation. Avant de vous rendre sur place, vous pouvez contacter l'association par téléphone pour un premier échange et pour confirmer votre venue.

Attention : en cas d'urgence, la police et le commissariat d'arrondissement sont vos interlocuteurs privilégiés.
Composez le 17.





BIEN PRÉPARER SA RETRAITE

Association ADIPR

Permanences les 2^e et 4^e mardis du mois de 14h à 16h30 à la mairie du 13^e (place d'Italie)

L'AIPR est une association sans but lucratif créée en 1984 et animée bénévolement par des femmes et des hommes voulant partager leur expérience. L'association s'est donnée pour mission d'aider les futurs retraités à mieux connaître leurs droits et les conseiller dans leurs démarches. Rendez-vous à l'accueil de la mairie d'arrondissement pour les rencontrer lors de leurs permanences.

Caisse nationale d'assurance vieillesse

3960, www.lassuranceretraite.fr
Guichet d'informations générales et individuelles, orientation vers les interlocuteurs et structures.

Centre d'information et de coordination de l'action sociale - Paris Sud

9 rue Stanislas (6^e), 0 820 200 189
(0,09 € TTC/mn à partir d'un poste fixe)

Information sur les retraites complémentaires des salariés :
ARRCO, AGIRC, IRCANTEC.

SE DÉPLACER

Paris en compagnie : des accompagnants bénévoles pour vos trajets du quotidien

contact@parisencompagnie.org,
01 85 74 75 76

Cofinancé par la Ville de Paris, Paris en Compagnie met en relation les aînés et une réserve de citoyennes et de citoyens volontaires pour les accompagner dans leurs déplacements de proximité. Rendez-vous médical, sortie culturelle ou même petite promenade dans le quartier... Les possibilités sont nombreuses.

Tranquillité seniors : retirez votre argent en toute sécurité

Prise de rendez-vous téléphonique au
01 42 76 77 77

Ce dispositif concerne spécifiquement les déplacements des plus âgés vers les banques et les distributeurs automatiques de billets. Sur prise de rendez-vous téléphonique, un fonctionnaire assermenté de la Ville de Paris vous accompagne physiquement dans ces démarches.

Tarif réduit sur le réseau Île-de-France Mobilité (RATP/SNCF)

Le forfait « Améthyste » du pass Navigo permettent de voyager à tarif réduit sur l'ensemble du réseau francilien. Il est attribué sous conditions de résidence et de ressources. Renseignez-vous auprès de la Maison des aînés et des aidants ou du Centre d'action sociale (coordonnées plus haut).

Transport pour personne dépendante

pam75@keolis.com 01 70 23 27 32
PAM75 est un service de transport public réservé aux personnes à mobilité réduite, handicapées ou dépendantes. Les transports se font dans toute l'Île-de-France pour un trajet de plus de 500 mètres qui commence ou qui se termine à Paris. Les transports sont réalisés entre 2 lieux situés sur la voie publique.

Il est disponible tous les jours (sauf le 1^{er} mai) de 6h à minuit et jusqu'à 2h du matin le vendredi et le samedi soir. Attention : PAM75 n'assure pas les trajets dont le coût est totalement pris en charge par une aide sociale ou l'Assurance maladie.

Infomobi

09 70 81 83 85 (non surtaxé)
de 7h à 22h tous les jours

Des difficultés avec l'informatique ? Préparez et facilitez vos déplacements par téléphone (numéro Cristal sans surcoût quel que soit votre abonnement téléphonique)

LOISIRS

Grands événements

Bals, sorties, promenades, séjours vacances... De nombreuses activités sont organisées toute l'année. Retrouvez tous les renseignements et les prochaines activités auprès de la Maison des aînés et des aidants ou du Centre d'action sociale (coordonnées plus haut), ou rendez-vous directement à l'accueil de la mairie d'arrondissement.

Les clubs

Les clubs de proximité proposent des activités manuelles, artistiques, physiques et culturelles. Ouverts tous les jours de 10h à 18h, ils vous offrent un cadre intergénérationnel et professionnel.

→ Club Arago :

49 Bd Arago - 01 47 07 18 33

→ Club des Quat'Saisons :

69 rue de la Glacière - 01 45 80 05 71

→ Club Jeanne d'Arc :

63-65 rue Jeanne d'Arc - 01 45 85 58 35

→ Club Charcot :
11-15 rue Charcot - 01 45 86 25 79
→ Club 121 :
121 rue Jeanne d'Arc - 01 45 84 69 83
→ Club Château des Rentiers :
120 rue du Château des Rentiers
01 45 82 73 19
→ Club Masséna :
8 Place de Vénétie - 01 45 83 70 33
→ Club 25 rue des Reculettes :
25 rue des Reculettes - 01 45 87 16 76

Portage de livres à domicile

Vous êtes dans l'impossibilité de vous déplacer ? La Ville de Paris propose un service de portage assuré par des jeunes volontaires du service civique. Pour vous inscrire, il vous suffit d'appeler la bibliothèque de votre choix (coordonnées page 112). Chaque bibliothèque propose des revues, des textes en gros caractères, des romans, des documentaires, des méthodes de langue, des bandes dessinées, des romans en langue étrangère ainsi que des textes lus sur CD.

Association Générations 13

44 rue Vandrezanne - 01 45 80 50 79
secretariat@generations13.org

Ateliers santé, mémoire, activités culturelles, créatives, physiques, randonnées, informatique, langues... L'association vous accueille du lundi au vendredi de 10h à 12h et de 14h à 16h30.

Les centres socio-culturels

Vous habitez un quartier populaire ? Les centres « Maison 13 solidaire » et « 13 pour tous » sont vos lieux d'accueil de référence pour accéder à des activités intergénérationnelles et de nombreux services. Retrouvez toutes les informations page 99

Les associations d'animation

Les associations du 13^e sont particulièrement impliquées dans l'échange intergénérationnel et l'accès aux loisirs. Les Ateliers pluriculturels (53 Rue Nationale) ou Vent de Chine (5 Rue Aumont), par exemple, disposent de ressources à votre disposition.

ACTIVITÉS PHYSIQUES ET SPORTIVES

Paris Sport Senior sportsenior.paris.fr

Le dispositif Paris Sport Seniors permet aux Parisiennes et Parisiens de plus de 55 ans de pratiquer gratuitement une activité sportive. Les inscriptions sont réalisées chaque mois de septembre et les activités commencent en octobre. De la marche nordique au taekwondo, en passant par l'aquagym, la gym douce, le tennis ou le stretching, le programme est ouvert à tous les seniors qui résident à Paris. Les activités sont proposées annuellement et se déroulent sur une période continue.

Club de la Fédération française de la retraite sportive

65 rue du Moulin des Prés,
01 53 80 09 50,
rs-paris@orange.fr
Natation, activités dansées, gymnastique de maintien en forme, randonnées pédestres, tai-chi chuan... La FFRS est la fédération nationale multisports adaptée aux plus de 50 ans. Son club favorise la convivialité, la sécurité et le maintien de votre forme.

APPRENDRE À TOUT ÂGE

L'université permanente de Paris

Inscriptions auprès du Centre d'action sociale (coordonnées plus haut)

Vous souhaitez découvrir de nouveaux domaines de savoir ? L'université permanente de Paris (UPP) propose différentes filières autour d'un même thème, des conférences, des promenades, des visites et des ateliers. Trois programmes sont proposés tout au long de l'année sous forme de sessions (printemps, été, automne/hiver). La plupart des activités proposées sont gratuites.

Espace Libre 13.1: se former aux nouvelles technologies

www.espaces-libres.net,
contact@espaces-libres.net,
47 rue du Javelot (Tour Rome),
01 45 70 75 32

Mis en place par la Mairie du 13^e et géré par l'association Science Technologie Société, l'espace « Libre 13.1 » met les nouvelles technologies à la portée de tous. Cet espace public numérique entièrement gratuit permet au grand public d'accéder aux technologies de l'information et de la communication, de s'initier et de se former aux nouvelles technologies. Cet espace fait entièrement appel aux logiciels libres. Lundi : 10h-12h, 14h-16h
Mardi : 16h-18h - Mercredi : 10h-12h, 14h-16h - Jeudi : 14h-18h
Vendredi : 10h-12h, 14h-16h
Samedi : 10h-12h, 14h-16h

INCLUSION NUMÉRIQUE

Les Astroliens : l'accès intergénérationnel au numérique

01 84 60 09 55,
contact@astroliens.org
Explorer la planète numérique avec les autres générations ! Les Astroliens permettent aux aînés de rester acteurs de leur vie le plus longtemps possible, grâce au numérique. Ils organisent des ateliers bimensuels en mairie du 13^e.

Emmaüs Connect 6 rue du Tage, infos et inscription au 01 80 05 98 80

Diagnostiquer, orienter, former. Les trois missions d'Emmaüs Connect vous offrent un accompagnement complet au numérique.

Delta 7

09 74 77 74 77, info@delta7.org,
www.delta7.org

L'association DELTA 7 est un service des personnes fragilisées dans leur autonomie. Elle a pour objet d'imaginer et de mettre en œuvre toutes innovations concrètes pour apporter des solutions aux problèmes médico-sociaux, sociaux ou sanitaires, mal ou non résolus. Ainsi, Delta 7 déploie des expérimentations pour réduire les facteurs d'exclusion ou d'isolement ou pour améliorer les prises en charge, puis favorise la diffusion des réalisations qui s'avèrent satisfaisantes.

Le 13^e à tout âge

Les autres associations

Keur Kamer, Coallia, Kokoya, les Jardins numériques, Les Petits frères des pauvres... De nombreuses autres structures existent en fonction de votre quartier ou de vos besoins. N'hésitez pas à contacter la Maison des aînés et des aidants (coordonnées plus haut).

SANTÉ ET PRÉVENTION

Centre de prévention

12 rue Pirandello - 01 43 36 27 27

Le centre de prévention Espace Pirandello vous propose des conseils, des échanges, des bilans de prévention médico-sociaux et psychologiques, des activités physiques et de mémoire... Attention, la prise en charge dépend de votre caisse de retraite complémentaire.

Association de Santé mentale

11 rue Albert-Bayet, 01 40 77 44 00

L'association Santé mentale 13^e (ASM13) est animée par un groupe de psychiatres-psychanalystes. Elle propose des soins diversifiés, ambulatoires ou hospitaliers, qui couvrent tous les âges de la vie, ainsi qu'un vaste choix de formations, séminaires, colloques et publications. L'ASM 13 est une association reconnue d'utilité publique, participant au service public hospitalier.

Consultations mémoire

La Pitié Salpêtrière : 01 42 16 19 59
Broca : 01 44 08 35 03

Les centres de neuropsychologie des hôpitaux de la Pitié Salpêtrière et de Broca vous accueillent sur rendez-vous.

Centres d'accueil de jour

Pour les personnes atteintes de la maladie d'Alzheimer ou maladies apparentées, ces centres proposent un accueil et des activités adaptées, en journée.

Accueil de jour Les Portes du Sud :
16, avenue Léon Bollée - 01 55 03 09 76
Accueil de jour Villa Rubens :
9, rue de la santé - 01 55 43 19 19
Accueil de jour La vie en mauve :
10-12 rue Annie Girardot (EHPAD Annie Girardot) - 01 44 16 16 44

Le pôle santé 13

www.polesante13.fr/outils-patients

La CPTS Paris 13 fédère plus de 200 professionnels de santé, du social et du médico-social exerçant dans le 13^e. Elle coordonne les soins, les actions de santé publique et de prévention menées avec les professionnels de santé, du social et du médico-social du 13^e au service de la prise en charge collective de la population et de la qualité des soins sur le territoire. Médecin à domicile, prévention, lutte contre l'isolement... Retrouvez tous leurs outils sur leur site internet.

Hôpital de jour géronto-psychiatrique

155 Bd Vincent Auriol - 01 45 84 39 01

Caisse primaire d'assurance maladie

5 rue Durance (12^e), 01 53 44 59 10

La CPAM propose également des bilans et examens de santé complets.

D'AUTRES LIEUX DE CONSULTATION EXISTENT. RENSEIGNEZ-VOUS AUPRES DE LA MAISON DES AÎNÉS ET DES AIDANTS (COORDONNÉES PLUS HAUT).

RESTAURATION

Les Restaurants Émeraude

Gérés par le Centre d'action sociale, ces restaurants proposent aux seniors à partir de 65 ans une table accueillante où venir déjeuner du lundi au vendredi. Le prix d'un repas complet est calculé en fonction des ressources, à partir de 3€. Une inscription préalable et le retrait d'une carte sont nécessaires auprès du Centre d'action sociale (coordonnées plus haut).

→ Restaurant Arago :

49 Bd Arago - 01 47 07 18 33

→ Restaurant Tolbiac :

66 rue de Tolbiac - 01 45 89 13 60

→ Restaurant Charcot :

11-15 rue Charcot - 01 45 86 88 89

Repas à domicile

Ce service du Centre d'action sociale vous permet de bénéficier de repas complets, équilibrés et adaptés, portés à domicile. Renseignements et inscriptions auprès du Centre d'action sociale (coordonnées plus haut).

Des loisirs autour de la nutrition :

Silver Fourchette

www.silverfourchette.org

Silver Fourchette est un programme de sensibilisation, à destination des plus de 60 ans, qui promeut une alimentation gourmande, durable, adaptée et équilibrée pour agir sur sa santé. La structure entend partager l'envie de « bien manger » via des actions concrètes, conviviales et par l'implication de tous ceux qui cuisinent pour les seniors et les accompagnent.

VIE QUOTIDIENNE

Services d'aide à domicile

Les aides à domicile sont des professionnels qui assurent une aide aux personnes dans les actes essentiels de la vie quotidienne pour effectuer les travaux ménagers, faire les courses, accompagner la personne dans ses démarches à l'extérieur... La Maison des aînés et des aidants (coordonnées plus haut) peut vous orienter vers les professionnels adaptés à vos besoins.

Soins infirmiers à domicile

Pour les personnes malades ou en perte d'autonomie, il est possible de bénéficier de soins infirmiers à domicile. Ils peuvent être effectués soit par un infirmier libéral, soit par un service de soins infirmiers à domicile (SSIAD). Ces soins sont accessibles sur prescription médicale et pris en charge par la Sécurité Sociale. Pour plus d'informations, contactez votre médecin traitant ou la Maison des aînés et des aidants (coordonnées plus haut).

Régie de quartier Téla 13

Coordination, gestion ou soutien de projets d'habitants, aide aux démarches, bricolage, jardins partagés, participation citoyenne... La régie de quartier Téla 13 améliore le cadre de vie autour d'activités et de services pour développer le lien social entre les habitants et favoriser l'insertion.

Brico'Bus

Renseignement auprès de votre référent Paris Habitat

Paris habitat et les Compagnons bâtisseurs ont mis en place le dispositif « Bricobus » qui propose un service de réparation à domicile et des conseils aux locataires du parc social de plus de 65 ans. Cet outil modulable et adaptable a pour vocation de réduire les difficultés que les seniors rencontrent dans leur logement et à toucher les personnes les plus isolées.

LOGEMENT

Solihà de Paris : adapter son logement

Conseils techniques pour l'adaptation du logement dans le cadre du maintien à domicile et des aides financières spécifiques. Coordonnées page 22.

Cohabitation intergénérationnelle : le Pari Solidaire

6 rue Duchefdelaville,
contact@leparisolidaire.fr,
01 42 27 06 20,
www.leparisolidaire.fr

L'association le Pari Solidaire met en relation des jeunes à la recherche d'un logement et des seniors désireux de compagnie, de partage des tâches de la vie quotidienne ou d'un complément de revenus.

Résidences appartement

Le centre d'action sociale propose des résidences appartements aux seniors autonomes. Renseignements et conditions d'admission auprès du centre d'action sociale (coordonnées plus haut).

Résidences autonomie

Le Centre d'action sociale propose également des logements adaptés aux personnes âgées autonomes désireuses de bénéficier d'une présence permanente de personnel et de services. Renseignements et conditions d'admission auprès du centre d'action sociale (coordonnées plus haut).

Les établissements d'hébergement pour personnes âgées dépendantes (EHPAD)

Les EHPAD sont des structures d'hébergement collectif qui accueillent des personnes âgées en perte d'autonomie physique et/ou psychique. Ils proposent des soins quotidiens ainsi qu'une surveillance médicale et paramédicale de jour comme de nuit. La prise en charge est adaptée pour les personnes atteintes de la maladie d'Alzheimer et / ou de troubles apparentés.

Renseignements et conditions d'admission auprès des EHPAD publics auprès du centre d'action sociale (coordonnées plus haut).

→ EHPAD public Annie Girardot :
6/12 rue Annie Girardot, 01 70 64 98 00
Renseignements et conditions d'admission auprès du centre d'action sociale (coordonnées plus haut).

→ EHPAD privé ACPPA Péan :
9 Rue de la Santé - 01 55 43 19 19
→ EHPAD privé Saint Jacques ORPEA :

3 Passage Victor Marchand
01 40 78 99 99

→ EHPAD privé Les Gobelins :
35 Rue le Brun - 01 44 08 38 00

→ EHPAD privé Les Jardins d'Iroise :
19 bis Rue de Domrémy - 01 44 06 08 00

→ EHPAD privé Maison des Parents :
67 A Rue du Château des Rentiers
01 53 79 91 91

→ EHPAD privé La Pirandelle :
6 Rue Pirandello - 01 45 35 26 30

EHPAD privé La Maison du Parc :
→ 81 bis Rue de l'Amiral Mouchez
01 58 10 09 20

→ EHPAD privé Maison de Santé des Sœurs Augustine :
29 Rue de la Santé - 01 43 36 52 09

Les hébergements temporaires

Les personnes ayant besoin temporairement d'être hébergées (sortie hospitalisation, travaux au domicile...) peuvent s'adresser aux structures suivantes :

→ Les Cantates : 133 rue Nationale
(contact via le Centre d'action sociale)

→ EHPAD La Maison du Parc :
81 Bis rue de l'Amiral Mouchez
01 58 10 09 20

EHPAD Annie Girardot :
10-12 rue Annie Girardot
01 70 64 98 00

→ Les Jardins d'Iroise de Paris :
19 bis rue Domrémy - 01 45 84 05 21
→ ACPPA Péan :

9 rue de la Santé - 01 55 43 19 19

→ Maison des Parents :
67A rue du Château des Rentiers
01 53 79 91 91

→ Résidence La Pirandelle :
6 rue Pirandello - 01 45 35 26 30

→ Résidence ORPEA Saint Jacques :
3-5 Passage Victor Marchand
01 40 78 99 99

→ Œuvre de Saint Casimir :
119 rue du Chevaleret
01 45 83 55 26

→ Résidences Les intemporelles :
35-40 rue Lebrun - 06 32 16 08 31

→ Les sœurs Augustines :
29 rue de la Santé - 01 43 36 52 09

→ FAM les jours Heureux (pour les personnes atteintes d'un handicap mental) :
14 rue Paul Bourget - 01 58 10 11 22

Vous êtes aidant-e ?

Il existe des ateliers de soutien, des groupes de paroles et des conférences facilement accessibles pour les aidants familiaux. Des structures et associations soutiennent les aidants, comme le « RESAF ». Renseignements auprès de la Maison des aînés et des aidants (coordonnées plus haut).

Profitez de votre antiquaire du XIII^E



ANTIQUITÉS - BROCANTE

LE GRENIER DE PARIS
CHEZ MICHEL

ACHAT - VENTE

SUCCESSION - DEBARRAS

- | | |
|-------------------|---------------------|
| ◊ Tableaux | ◊ Vieux bijoux |
| ◊ Sculptures | ◊ Culture asiatique |
| ◊ Montres | ◊ Sacs à main |
| ◊ Pendules | ◊ Cartes postales |
| ◊ Meubles vintage | ◊ Vieux jouets |

N'hésitez à venir nous présenter vos objets

100 Rue Barrault - 75013 PARIS - 01 77 32 70 27

www.legrenier-deparis.fr
arts.michelfrance@gmail.com



Le 13^e Solidaire

98 La solidarité et le social

101 Le handicap

105 Le logement



La Solidarité et le Social

Action sociale

ESPACE PARISIEN DES SOLIDARITÉS DU 13^e (EPS 13^e)

L'Espace Parisien des Solidarités met en œuvre la politique municipale d'action sociale en proposant une large offre d'aides et services créés par la Ville de Paris pour ses habitants. Soumises à certaines conditions, ces prestations sont destinées aux personnes âgées, en situation de handicap, aux familles, et plus généralement à tous les Parisiens confrontés à des difficultés. Ces aides peuvent prendre différentes formes : aides au logement, à l'énergie, à la santé, au transport, soutien à domicile...

L'EPS du 13^e arrondissement est là pour recevoir vos questions sur ces aides et étudier si vous répondez à leurs conditions d'attribution. En cas d'éligibilité, le CASVP instruit un dossier de demande afin de permettre leur déclenchement.

L'Espace Parisien des Solidarités du 13^e

Du lundi au vendredi 8h30-17h
146, boulevard de l'Hôpital
Accueil général
01 44 08 12 70

LE SERVICE SOCIAL DE PROXIMITÉ (SSP)

Le Service Social de Proximité du 13^e est un lieu d'accueil et d'accompagnement, qui dépend également de EPS. Il s'adresse à toute personne faisant déjà l'objet d'un suivi social, quelle qu'en soit la nature. Des professionnels aux compétences variées (secrétaires, travailleurs sociaux, conseillers en économie sociale et familiale...) œuvrent pour proposer un accompagnement social adapté à chaque situation. Le champ d'action du SSP 13 va de l'accès aux droits, à la lutte contre les exclusions (accords collectifs, prévention des expulsions), en passant par la protection des personnes vulnérables (enfance en danger, personnes victimes de violences, femmes enceintes).

Aide sociale à l'enfance (ASE)

Les services de l'Aide sociale à l'enfance sont également présents au SSP 13. L'ASE a pour objectif de prévenir les difficultés auxquelles les parents peuvent être confrontés en les accompagnant dans l'éducation de leurs enfants. Elle peut aussi prévenir les problématiques rencontrées par les mineurs privés temporairement ou définitivement de la protection de leur famille ou assurer leur prise en charge. Sur rendez-vous avec les travailleurs sociaux. Sans rendez-vous pour la permanence d'accueil.

Service social de proximité du 13^e

Du lundi au vendredi 8h30-17h
163, avenue d'Italie
Accueil général
01 71 28 26 00

ESPACES PARISIENS POUR L'INSERTION DU 13^e (EPI)

Les Espaces parisiens pour l'insertion accueillent les personnes en demande de RSA et assurent le suivi du parcours d'insertion. A la date de publication de ce guide pratique, le 13^e arrondissement compte deux sites. Dans un souci de cohérence, ces services doivent être regroupés dans un bâtiment unique, à l'horizon 2022, au 93, avenue d'Italie.

EPI Italie

163, avenue d'Italie
(accompagnement des allocataires)
01 71 28 27 50

EPI Reculettes

14, rue des Reculettes
01 85 34 50 85 (demande de RSA)

CAISSE D'ALLOCATIONS FAMILIALES (CAF)

101, rue Nationale
0 810 25 75 10
www.paris.caf.fr

LE SERVICE SOCIAL DE LA CAISSE REGIONALE D'ASSURANCE MALADIE D'ILE-DE-FRANCE (CRAMIF)

Il est composé d'assistantes sociales spécialisées dans le domaine de la santé. Elles exercent leurs missions dans trois domaines :

- L'accès aux soins et le droit à la santé des personnes en difficulté
- La prévention de la désinsertion professionnelle des assurés malades ou handicapés
- La prévention et le traitement de la perte d'autonomie des personnes malades, handicapées et/ou âgées. Elles assurent des permanences dans les Centres d'Assurance Maladie.

01 40 19 57 81/82 / 01 40 19 53 03

Centre de la Butte-aux-Cailles
21 rue Daviel

Centre des Olympiades
22 avenue d'Ivry – Tour Tokyo

Centres sociaux

LES CENTRES SOCIAUX

Les centres sociaux du 13^e sont des lieux d'accueil, d'information, d'animation et d'entraide. Au cœur des quartiers, ils proposent des activités et divers services : halte-garderie, soutien scolaire, point information, loisirs, vacances, alphabétisation, écrivain public...

→ **Centre social CAF Chevaleret**
3 bis rue Eugène Oudiné
01 53 79 64 00

→ **Centre social CAF « Toussarego »**
21, avenue Claude Régau
01 71 19 76 52

→ **Centre social associatif 13 pour Tous**
32, rue du Javelot
Tour Anvers
01 53 61 34 72
4, Place de Vénétié
01 53 79 92 63
www.13pourtous.org
contact@13pourtous.org

→ Centre socio-culturel Maison 13 solidaire
13 rue Annie Girardot - 01 71 19 43 58
accueil@maison13solidaire.fr

Aides aux personnes sans-abri

LES CENTRES D'HEBERGEMENT D'URGENCE (CHU)

→ Centre Baudricourt – Pôle Rosa
Luxemburg (CASVP)

15 rue Baudricourt - 01 45 83 32 60

→ La Mie de Pain
18 rue Charles Fourier
01 45 89 84 30

→ Foyer Vergniaud – Œuvres de la
Mie de Pain

59 rue Vergniaud - 01 45 89 84 30

→ La Cité des Dames – Armée du
Salut

39 rue du Chevaleret - 01 53 61 82 00

→ Centre Saint-Marcel – Emmaüs
37 boulevard Saint-Marcel - 01 44
82 77 20

LES CENTRES D'HEBERGEMENT ET DE REINSERTION SOCIALE (CHRS)

→ Relais des Carrières – Pôle Rosa
Luxemburg (CASVP)

71 rue du Château des Rentiers
01 42 16 76 16

→ La Poterne des Peupliers – Pôle
Rosa Luxemburg (CASVP)

8-14 rue de la Poterne des Peupliers
- 01 45 81 90 00

→ La Cité de Refuge – Armée du Salut
12 rue Cantagrel - 01 53 61 82 00

→ Le Palais du Peuple – Armée du
Salut

29 rue des Cordelières - 01 43 37 93 61

→ Centre Malmaisons – Emmaüs
3 rue des Malmaisons - 01 44 23 75 32

LES ACCUEILS DE JOUR

ESI La Maison du 13^e – Emmaüs

Lundi au vendredi 8h30-11h30 et
13h-16h30 et 14h30-18h. Fermé le
jeudi après-midi et le 2^e mercredi
du mois
47 bd de l'Hôpital - 01 44 24 55 53

ESI L'Arche d'Avenir – Mie de Pain

Mardi au samedi 8h30-12h
et 13h45-17h
113 rue Régnault - 01 44 06 96 88

ESI Aurore

Lundi au vendredi 9h30-16h30
24 quai d'Austerlitz - 01 88 32 01 07

**La Maison Caritas – Le Secours
Catholique**

54 rue du Moulin de la Pointe
01 44 23 00 40

Le 115

C'est le numéro d'urgence d'aide
aux personnes à la rue en situation
de détresse, géré par le Samu Social.
Il fonctionne 365 jours par an et
24h/24. L'appel est gratuit.
Il informe, oriente et recherche un
hébergement pour les personnes
sans domicile.

Restauration / Distribution alimentaire

→ Restaurant solidaire Baudricourt –
CASVP (repas assis)

15, rue Baudricourt - 01 44 67 18 12

→ Restaurant solidaire Le Refuge –
Mie de Pain (repas assis)

18 rue Charles Fourier - 01 45 89 84 30

→ Réfectoire Bédier – Restos du
Cœur (repas assis)

6, avenue Joseph Bédier
gensdelarue@restosducoeur75.org

→ AGORAé / Association Agep
(épicerie sociale pour étudiants)
3, allée Paris Ivry - 07 82 34 48 58
agorae@ageparis.org

→ Portes Ouvertes et Solidarité
(épicerie sociale)

27 avenue de la Porte d'Ivry
Anifa75@hotmail.com

→ Solidaya (épicerie sociale)

13 rue de la Fontaine à Mulard
contact@solidaya.fr

→ Linkee (distribution colis alimentaire pour étudiants)

15, rue Jean-Antoine de Baïf
etudiants@linkee.co

→ Co'p1 - Solidarités Etudiantes (distribution de colis alimentaires pour étudiants)

24 Quai d'Austerlitz
contact @cop1.fr

→ Relais Fraternel – Paroisse Saint-Hyppolyte

27 avenue de Choisy
lerelaisfraternel@gmail.com

→ Relais Sainte-Anne de la Butte aux Cailles

188 rue de Tolbiac
secretariat@paroissesaintanne-paris.fr

→ Août Secours Alimentaire (distribution colis alimentaire)

Uniquement du 1^{er} au 31 août
57 rue Bobillot - 06 76 81 39 72
aoutsecoursalimentaire@wanadoo.fr

Information et conseil juridique gratuit

Point d'accès au droit (13^e)
33 boulevard Kellermann
01 55 78 20 56
contact.pad13@droitsdurgence.org
www.paris.fr/aidejuridique

CENTRES MATERNELS

Les Acacias

Hébergement de femmes seules, enceintes ou avec enfants de moins de 3 ans
57 rue de La Santé - 01 43 36 54 98

Centre Maternel Nationale

Hébergement de femmes enceintes ou avec enfants de moins de 3 ans
146-152 rue Nationale - 01 45 85 10 71

Centre Maternel Michelet

Hébergement de femmes enceintes ou avec enfants de moins de 3 ans
237 rue de Tolbiac - 01 45 65 14 41

EGALITE ET PREVENTION DES VIOLENCES

S'informer sur vos droits et trouver de l'aide dans vos démarches

PAD - Point d'Accès au Droit

33 bd Kellermann
01 55 78 20 56
contact.pad13@droitsdurgence.org

Juris Secours

5 impasse Onfroy
01 49 51 27 88

PAV - Paris Aide aux Victimes

12 rue Charles Fourier
01 45 88 18 00 / contact13@pav75.fr

SSP13 - Service social de proximité du 13^e

163 av d'Italie
01 71 28 26 00 / casvp-s13@paris.fr

Association Marion, la main tendue (prévention du harcèlement scolaire)

146, rue Nationale
01 69 30 40 14 secretariat@marion-lamaintendue.com

Suivi santé

CASAVIA - Centre d'Accueil en Santé sexuelle et de lutte contre les Violences à l'AP-HP

Hôpital Pitié-Salpêtrière
Bâtiment Siredey
47-83 bd de l'Hôpital
Lun-ven 9h-17h
01 42 17 76 97 / casavia.psl@aphp.fr

Pôle Santé 13

9-11 rue Guyton de Morveau
09 67 23 58 37 / info@polesante13.fr

Association Gynepsy

74 rue Dunois
Sur rendez-vous au 06 81 25 48 56

NUMEROS D'URGENCE

Violences Femmes Info : 3919
Par SMS : 114
Collectif Féministe Contre Le Viol : 0 800 05 95 95
Plateforme téléphonique pour recueillir la parole des victimes d'inceste : 0.805.802.804
Police : 17
Pompiers : 18
Samu : 15

CENTRES DE PLANIFICATION

Mouvement Français pour le Planning Familial Centre de la villa d'Este

94 bd Masséna - Tour Mantoue
01 45 84 28 25 - 01 42 60 93 20
www.planning-familial.org

Hôpital de la Pitié-Salpêtrière

Service maternité
47-83 bd de l'Hôpital - 01 42 17 60 60 (standard)

Hôpital de la Pitié-Salpêtrière

Pavillon Mazarin
47-83 bd de l'Hôpital - 01 42 16 02 04

Accompagnement scolaire / alphabétisation

Ateliers pluriculturels
53 rue Nationale - 01 70 23 68 12
ateliers.pluriculturels@gmail.com

AFIF

Public 6/18 ans
53 rue Nationale - 06 03 17 40 63
www.afif.euro.st

ALPHA 4

27 av de Choisy - 06 56 73 89 10

Les Amis de la Bienvenue

Public 7/17 ans
Horaires d'accueil mercredi
10h-12h-16h-19h
17 rue de la Butte-aux-Cailles
01 45 81 60 02
www.bienvenue.org

Repi 2000

Public école/collège
39 rue Eugène Oudiné
01 45 83 20 38
Repi2000@wanadoo.fr





Le Handicap

INFORMATIONS ET DÉMARCHES

Maison départementale des personnes handicapées de Paris (MDPH75)

www.paris.fr/handicap,
69, rue de la Victoire (9^e),
01 53 32 39 39,
contact@mdph.paris.fr

Pour vous informer, répondre à vos questions, évaluer vos besoins, et faire reconnaître vos droits. L'accueil physique et téléphonique se fait du lundi au vendredi de 9h à 16h.

Centre d'action sociale de la Ville de Paris - 13^e

Le centre d'action sociale est le guichet de nombreuses démarches : services à la personne, aides sociales et financières (assistants de service social, conseillers en économie sociale et familiale...), soutien à domicile... N'hésitez pas à contacter le centre pour toute demande !

LES ASSOCIATIONS SPECIALISEES

Autisme 75 Ile-de-France

78, rue du Dessous des Berges
01 45 84 29 59

Association des Paralysés de France délégation départementale

13 place de Rungis - 01 53 80 92 97

Les papillons blancs de Paris APEI 75

Pour tout type de handicap mental
18 rue du Moulin du Près - 01 45 65 19 06

SASEP (Section sport adapté du Sud Est de Paris)

43 rue du Moulinet - 01 55 43 93 02

Association Parole Bégaïement délégué Paris 13

47, bd de l'Hôpital
contact@begaïement.org

Association Française contre les Myopathies (AFM)

13 place de Rungis - 01 44 16 27 05

AFG Autisme

1, rue de la Vistule - 01 42 73 35 20
afg@afg-autisme.com

Association Valentin Haüy (AVH)

Soutien aux personnes et aux organisations de déficients visuels
5 rue Duroc - 01 44 49 27 27
avh@avh.asso.fr, www.avh.asso.fr

Union Nationale pour l'Insertion Sociale du déficient Auditif (U.N.I.S.D.A)

37-39 rue Saint Sébastien (11^e)
01 44 07 22 59

Association Régionale pour l'Intégration des Sourds (A.R.I.S.)

90 rue Barrault - 01 43 13 15 90
arisfrance@wanadoo.fr

Association Nationale des Parents d'Enfants Aveugles (A.N.P.E.A.)

12 bis, rue de Picpus (12^e)
01 43 42 40 40

Retina France

Déficience visuelle - 05 61 30 20 50

ASSOCIATIONS DE DEFENSE DES DROITS

Allo Maltraitance des personnes âgées et handicapées
01 42 50 11 25

Association de Défense et d'Entraide des Personnes Handicapées (ADEP)
194, rue d'Alésia – 01 45 45 40 30
www.adep.asso.fr

DÉPLACEMENTS

Infomobi
09 70 81 83 85 (non surtaxé) de 7h à 22h tous les jours

Des difficultés avec l'informatique ? Préparez et facilitez vos déplacements par téléphone (numéro Cristal sans surcoût quel que soit votre abonnement téléphonique)

Tarif réduit sur le réseau Île-de-France Mobilité (RATP/SNCF)
Le forfait « Améthyste » du pass Navigo permet de voyager à tarif réduit sur l'ensemble du réseau francilien. Il est attribué sous conditions de résidence et de ressources. Renseignez-vous auprès du Centre d'action sociale (coordonnées plus haut).

Transport particulier
pam75@keolis.com - 01 70 23 27 32

PAM75 est un service de transport public réservé aux personnes à mobilité réduite, handicapées ou dépendantes. Les transports se font dans toute l'Île-de-France pour un trajet de plus de 500 mètres qui commence ou qui se termine à Paris. Les transports sont réalisés entre 2 lieux situés sur la voie publique.

Il est disponible tous les jours (sauf le 1^{er} mai) de 6h à minuit et jusqu'à 2h du matin le vendredi et le samedi soir. Attention : PAM75 n'assure pas les trajets dont le coût est totalement pris en charge par une aide sociale ou l'Assurance maladie.

Auto-école ARIS [Association Régionale pour l'Intégration des Sourds]
90 rue Barrault - 01 43 13 15 90
www.arisfrance.fr/auto-ecole/
Cours de code et de conduite assurés en LSF.

ACCESSIBILITE

Voie publique

Le 13^e se mobilise pour l'accessibilité : un comité local du handicap et de de l'accessibilité universelle existe depuis plusieurs années. Si vous souhaitez signaler une anomalie concernant l'accessibilité de la voirie, des espaces publics ou des équipements du 13^e, vous pouvez envoyer un mail à cabma13-accessibilite13@paris.fr

Commerces

www.jaccede.com

Tout sur l'accessibilité des commerces, restaurants, bars, pharmacies...

ÉTABLISSEMENTS ET SERVICES POUR ENFANTS

Centre Loisirs Pluriels

5 Rue Yéo Thomas - 07 64 46 68 06

Installé depuis janvier 2021 dans l'ancienne école maternelle Yéo Thomas, le centre de « Loisirs Pluriels » permet aux enfants en situation de handicap, quelle que soit leur pathologie, de jouer, de vivre et de grandir avec les autres, et d'avoir accès à des activités de loisirs et de vacances, comme les autres et avec les autres. Le centre permet également à leurs parents de disposer, comme les autres, de modes d'accueil adaptés, en complément de l'école ou de l'établissement, pour bénéficier de temps de répit ou maintenir leur emploi.

École privée Tournesol

5 Rue Yéo Thomas - 01 71 97 20 50

Installée depuis janvier 2021 dans l'ancienne école maternelle Yéo Thomas, l'école Tournesol est une école adaptée, conventionnée avec l'Etat et reconnue d'intérêt général, qui accueille trois classes à effectifs réduits (10 élèves maximum) composées d'élèves de 11 à 20 ans présentant des troubles des fonctions cognitives ou mentales.

Centre Serge Lebovic

4 boulevard Auguste Blanqui
01 55 43 15 30

Hôpital de jour pour enfants de 5 à 26 ans présentant des troubles envahissants du comportement ou des dysharmonies graves.

Centre pour enfants pluri-handicapés

33 rue Daviel - 01 45 89 53 13

Prise en charge d'enfants sourds avec handicaps associés ou d'enfants entendant avec des troubles du langage.

Les Cascades

117 rue de Bobillot - 01 53 80 86 86
les-cascades@afaser.org

Prise en charge éducative et médicale pour enfants (de 5 à 18 ans) polyhandicapés

Association des Paralysés de France

4 rue Zadkine - 01 53 79 22 20

Service d'Education Spécialisée et de Soins à Domicile (SESSAD)

Autisme-solidarité

122 rue de la Tombe Issoire (14^e)
01 45 85 49 75

Accueil de jour, service d'éducation spécialisée et soins à domicile (SESSAD).

Paris Autisme Intégration (PAI)

7 passage de Thionville (19^e)
01 42 02 80 40

Accueil de jour, service d'éducation spécialisée et soins à domicile (SESSAD).



HÉBERGEMENT ADAPTÉ

Foyer Michelle Darty :

20-22 rue Dunois - 01 44 24 33 77

Foyer Kellermann

«Les jours heureux» :

108 bd Kellermann - 01 45 81 05 00

Foyer d'accueil médicalisé Jean

Favéris :

14 rue Paul Bourget - 01 58 10 11 22

Foyer d'Hébergement Marco Polo :

3 rue Trolley de Préveaux

01 53 94 90 00

Maison d'accueil spécialisée (MAS)

Clément Wurtz :

57, rue de Patay - 01 53 94 90 00

Centre multi-accueil Terre d'éveil

37 rue Vergniaud - 01 44 16 86 90

Cette structure petite enfance, financée et impulsée par la Ville de Paris, accueille 30 enfants (entre 2 mois et demi et 4 ans) par demi-journée ou journée pleine. Un tiers des places est réservé à des enfants porteurs de handicap, de maladie chronique ou de pathologie lourde. Inscription en Mairie.

Centre Clément Michel - ISA 13

Institut Spécialisé Autisme (ASM 13) :

6, rue du Conventionnel Chiappe

01 44 06 72 20

ACCUEILS DE JOUR ET DE SUIVI

Association AURORE

45 rue de Domrémy - 01 45 86 22 42

Service d'accompagnement à la vie sociale (SAVS).

SAVS-SAMSAH APF

13, place de Rungis - 01 58 10 49 70

SAMSAH PREPSY

14, rue de la Fontaine à Mulard

01 47 83 72 19

Centre Myriam David

76 avenue Edison - 01 45 82 91 15

Accueil de jour, service d'éducation spécialisée et soins à domicile (SESSAD) pour les dysfonctionnements de la périnatalité et les enfants de 0 à 6 ans.

ASSISTANCE INFORMATIQUE

Points d'accès de l'APF

44 rue des Longues Raies (accès PMR)

ou 13 place de Rungis

01 53 80 92 50

p-a-i@apfparis.asso.fr,

www.apfparis.asso.fr

Le Point d'accès informatique (P.A.I.) est un espace géré par l'Association des Paralysés de France (APF) destiné aux personnes en situation de handicap souhaitant s'initier, se perfectionner ou pratiquer des activités liées aux nouvelles technologies. L'accès libre est ouvert à tous, les cours et les ateliers sont eux réservés aux personnes en situation de handicap.

EMPLOI

La Reconnaissance de la Qualité de Travailleur Handicapé et l'orientation (RQTH) peut apporter des aides spécifiques pour vous ou votre employeur. Renseignez-vous auprès de la MDPH 75 (coordonnées plus haut).

Structures de droit commun

Pôle emploi Paris 13^e : coordonnées page 71

Point d'accueil « ParisEmploi » : coordonnées page 71

Agence Handipass

3 rue des Nanettes (11^e)
01 42 80 84 25
3949 (chercheurs d'emploi)
3995 (recruteurs)

Dispositif de Pôle emploi spécialisé sur les questions de handicap, l'agence Handipass a été créée pour placer les travailleurs handicapés en milieu ordinaire de travail.

Réseau « Cap Emploi »

43 bis rue d'Hautpoul (19^e)
0805 660 661 (gratuit)
contact@unirh75.org,
contact@capemploi75.org

Le CAP Emploi UNIRH 75 complète les missions du pôle emploi et propose un accompagnement individualisé.

L'ADAPT

Tour Essor 14 rue Scandicci,
Pantin - 01 48 10 12 45
www.ladapt.net

Pour l'insertion sociale et professionnelle des personnes handicapées.

Association de gestion du fonds pour l'insertion professionnelle des personnes handicapées (A.G.E.F.I.P.H.)

192 avenue Aristide Briand, Bagneux
- 0 811 37 38 39 (non surtaxé)
www.agefiph.fr

Aide au bilan de compétences.

Axe jeunes - Vivre Emergence

79 rue du Dessous des Berges
01 45 70 70 10
axejeunes75@vivre-asso.com,
www.vivre-emergence.com

Aide à la recherche d'emploi et à la poursuite d'études pour les jeunes handicapés.

Dépôt de CV

Déposez aussi votre CV sur des sites spécialisés :

www.jd-handicap.info
www.handi-cv.com
http://handicap.monster.fr
www.handipole.org
www.hanploi.com
www.emploihandicap.fr
www.handiplace.org

LES ÉTABLISSEMENTS ET SERVICES D'AIDE PAR LE TRAVAIL ET ENTREPRISES ADAPTÉES

Pour plus de renseignements : Union Nationale des Entreprises Adaptées (UNEA), 16 rue Martel (10^e), 01 43 22 04 42, info@unea.fr - www.unea.fr

ESAT Aurore : 23 rue des Terres-aucuré, 01 53 94 51 06,
http://aurore.asso.fr/esat

ESAT Le Colibri : 58 rue du dessous des Berges, 01 56 61 72 72,
www.lecolibri-paris.fr

ESAT Bièvre :
37-41 rue Louise Weiss
01 44 24 94 14
www.lesateliersdelabievre.com

ESAT Regain :
57 rue Bobillot - 01 44 16 19 00
www.regain-paris.org

ESAT l'Élan Retrouvé :
20-26 passage Trubert Bellier
01 44 16 87 87
www.cat-elan.fr

ESAT Léopold-Bellan :

5 rue Jean-Sébastien Bach
01 53 82 80 50,
www.esat-paris.bellan.fr

ESAT et entreprise adaptée Anais :

34 rue Bruneseau - 01 44 23 20 50
www.anais.asso.fr

Entreprise adaptée Blanqui APF :

9 bd Auguste Blanqui
01 53 62 84 00
www.apf-entreprises.fr

ESAT Jean Claude Bonnet :

57-59 rue de Patay - 01 53 94 90 00

HANDIFFUSION Services :

15 rue du Château des Rentiers
01 44 24 40 00

Le Tremplin :

62, bd Vincent Auriol - 01 45 82 65 66
http://letremplin.club.fr

HANDISPORT ET SPORT ADAPTE

Le guide des activités physiques et sportives pour les personnes en situation de handicap recense par département et par type de handicap l'ensemble des associations, les actualités et liens utiles : www.handiguide.gouv.fr

JCB (Judo Club Baudricourt)

Public : Jeunes et adultes - Activité : judo Lieu de pratique : gymnase

Stadium et gymnase Glacière.

valerie.vitry@gmail.com

Paris 13 Tennis de table

Public : Jeunes et adultes - Activité : tennis de table - Lieu de pratique : gymnase G. Carpentier.
president@paris13tt.org

Paris Université Club (PUC)

Public : Jeunes et adultes - Activité : athlétisme Lieu de pratique : stade Charléty. - 01 44 16 62 62
www.puc.asso.fr

Interbudo

Public : Jeunes et adultes - Activité : judo Lieu de pratique : gymnase Le Stadium. 07 87 14 67 19

IAM (Institut des Arts Martiaux)

Public : Jeunes et adultes - Activité : karaté Lieu de pratique : gymnase Blanqui - 01 53 80 12 94 / 06 09 49 58 71

Le comité handisport de Paris

Regroupe une vingtaine de clubs et 30 disciplines différentes : athlétisme, basket-ball, équitation, etc. 44 rue Louis Lumière 75020 Paris 01 40 31 45 07
www.handisport-iledefrance.org

Olympiades Aïkido

ClubPublic : AdultesActivité : Aïkido Lieu de pratique : Gymnase le Stadium, gymnase Paris 7 Diderot - 06 87 51 47 28
http://olympiadesaikidoclub.fr

LOISIRS

Le guide des vacances et des loisirs adaptés
UNAT Île-de-France
8, rue César Franck 75015 Paris
01 42 73 38 14
www.unat-idf.asso.fr
info@unat-idf.asso.fr



Le Logement

LE LOGEMENT

Le logement social est financé en partie par des fonds publics. Il est soumis à des règles de construction et de gestion précises et encadrées par la loi.

LE LOGEMENT SOCIAL À PARIS :

Les réservataires

La gestion des logements sociaux parisiens relève de plusieurs acteurs nommés «réservataires» : Préfecture de Paris, Action Logement, Ville de Paris. Les réservataires disposent d'un droit de désignation correspondant chacun à environ un tiers des logements du parc social. Le contingent de la Ville de Paris est divisé à parts égales entre la Mairie Centrale et les Mairies d'arrondissements. La Mairie du 13^e n'est donc réservataire que d'environ 1/6 des logements vacants de l'arrondissement.

LE LOGEMENT SOCIAL

A PARIS : La cotation, la commission de désignation de la mairie du 13^e et la commission d'attribution du bailleur

La procédure de désignation des candidats aux logements sociaux relevant du contingent de la Ville de Paris repose sur un système de cotation. Ce système permet de prioriser les demandes en fonction des points obtenus selon des critères connus et communs. Il garantit ainsi une stricte équité entre les demandeurs. Pour consulter votre dossier et votre cotation, rendez-vous sur le site : <https://teleservices.paris.fr/cotation>

Dans le 13^e arrondissement, la commission de désignation est présidée par un membre de la société civile et est composée d'élus de la majorité et de l'opposition, de représentants des services sociaux et d'associations de défense des locataires.

Elle examine des dossiers rendus anonymes et classés de manière automatique au regard de la cotation. Ces dossiers doivent correspondre aux caractéristiques du logement vacant (ressources suffisantes pour s'acquitter du loyer et composition familiale adaptée).

Exemple :

studio = 1 personne
F2 = 1 ou 2 personnes
Loyer = environ 1/3 des ressources

Le Maire ne siège pas au sein de cette assemblée et ne prend pas part aux délibérations de cette dernière. Les dossiers retenus et classés par ordre de priorité sont transmis au bailleur en vue d'un passage en commission d'attribution. Cette instance prendra la décision finale de l'attribution du logement.



Tout corps d'état dans le bâtiment
du gros œuvre à la finition,
rénovation intérieure et extérieure



24 rue Duméril - 75013 Paris
métro ligne 5 station Campo Formio

06.07.74.76.91 ou 01.56.61.26.34



B&P Renov+
E-mail : renov.b@yahoo.com

CB2i

Syndic de copropriétés
Gestion Locative
Administration de biens
Expertises
3 Rue Michel PETER
PARIS 75013
Cb2immo@gmail.com
Tel 01.43.43.67.70

Rebillon
POMPES FUNÈBRES & MARBRERIE
DEPUIS 1811

Pompes Funèbres REBILLON
Services Funéraires et Marbrerie depuis 1811
À votre écoute pour rendre hommage à ceux que vous aimez

Organisation d'obsèques personnalisées, marbrerie & gravure,
contrats obsèques, fleurissement & entretien de sépultures

VOTRE AGENCE À PARIS 13

19 - 23 rue Bruant
01 40 71 29 29



Permanence Décès 24h/24 et 7j/7
rebillon.fr



LE LOGEMENT SOCIAL À PARIS : inscription, renouvellement

Toute personne qui souhaite obtenir un logement social doit constituer un dossier (c'est également indispensable pour les demandes d'échange). Ce dossier est à renouveler chaque année.

Le dépôt, le renouvellement ou l'actualisation de la demande de logement se fait :

Soit par courrier :
Téléchargement du formulaire CERFA sur le site : www.paris.fr, et envoi des justificatifs nécessaires à :
Ville de Paris Demande de Logement
BP 90068 75 622 Paris Cedex 13

Soit en ligne :
<https://www.demande-logement-social.gouv.fr>

Soit en Antenne Logement :
Prise de RDV en ligne (www.paris.fr) ou par téléphone (3975).
Un conseiller logement peut vous recevoir dans la mairie d'arrondissement de votre choix.
L'Antenne Logement du 13^e est installée dans les locaux de la Mairie :
1 place d'Italie
75013 Paris

Selon votre situation, il est également conseillé de vous adresser à votre employeur dans le cadre d'Action Logement - 1 % Patronal, à la Préfecture de Paris si vous êtes éligible au DALO ou directement à votre bailleur si vous sollicitez un échange de logement social.

Les centres d'hébergement
(Voir Solidarité et social page 99)

Logement des jeunes
(Voir Jeunesse page 90)

DALO : Droit au Logement Opposable

Depuis l'adoption de la loi DALO du 5 mars 2007, l'État garantit un droit au logement. Les demandeurs pensant satisfaire aux critères de priorité de cette loi, doivent effectuer les démarches directement auprès de la Préfecture de Paris. En cas d'avis favorable, c'est le Préfet qui aura en charge le relogement ou l'hébergement du demandeur reconnu prioritaire dans le cadre de ce dispositif.

Critères d'éligibilité disponibles sur :
<https://www.service-public.fr/particuliers/vosdroits/F18005>

Dépôt de dossier :
Préfecture Paris Ile de France
5 rue Leblanc
75911 Paris Cedex 15

**TOUS
LES JOURS
NOS OPTICIENS
SE DÉPASSENT
POUR SUIVRE
L'ÉVOLUTION
DE VOTRE VUE.**

 **Optic 2000**

**CONTRÔLE
DE LA VUE**

Tester votre vue

+

Vérifier votre
correction actuelle

+

Améliorer
votre confort visuel



On va se revoir.

Test de vue à but non médical. Juillet 2022 –
SIREN 326 980 018 – RCS Nanterre.

**9 avenue d'Italie, 75013 PARIS
Tél. 01 45 70 95 85**



ARPP :

Accompagner et Reloger les Publics Prioritaires

Le dispositif ARPP a pour objectif d'apporter une solution de relogement aux ménages susceptibles d'accéder à un logement autonome et qui cumulent des difficultés sociales et économiques importantes.

La constitution du dossier se fait à l'initiative d'un travailleur social dans le cadre d'un accompagnement. Pour rencontrer un travailleur social :

L'Espace Parisien des Solidarités du 13^e

146 boulevard de l'Hôpital
75013 Paris

CHANGEMENT DE LOGEMENT

Afin de faciliter la mobilité des personnes déjà locataires d'un logement social, la Ville de Paris, l'État et les bailleurs sociaux se sont engagés via la signature d'une charte des mutations à faciliter les échanges d'appartements au sein du parc social.

Par le biais de cette charte des mutations, les partenaires s'engagent à :

Respecter des critères communs permettant, en toute transparence, de donner la priorité aux demandes les plus urgentes et de favoriser les mobilités des appartements trop grands vers des appartements plus petits ou inversement ;

Réserver une part de chaque contingent à ces mobilités au sein du parc social (25 % pour la Ville et les bailleurs et 20 % pour l'État).

Les autres réservataires, notamment Action logement, contribuent également à cette démarche.

Les demandes d'échange sont gérées exclusivement par les bailleurs.

Parallèlement, afin de faciliter et d'accélérer la satisfaction des demandes d'échange dans le parc social, une « bourse d'échange » est désormais à votre disposition.

Vous pouvez à la fois y proposer votre logement actuel et y rechercher le logement adapté à votre situation (composition familiale, revenus, etc.), mis en ligne par d'autres locataires. Les locataires peuvent alors prendre directement contact entre eux pour organiser les visites et, en cas d'accord, soumettre à leurs bailleurs une proposition d'échange.

Lien : www.echangerhabiter.fr

Les dossiers seront ensuite présentés pour validation en commission d'attribution des bailleurs respectifs.

BON À SAVOIR

LOC'ANNONCES

La Ville de Paris propose un service qui permet de postuler directement sur quelques centaines de logements sociaux mis en ligne par les différents réservataires.

Attention : seuls les dossiers dont la composition familiale et les ressources correspondants au logement proposé seront examinés.

Lien : <https://teleservices.paris.fr/locannonces/>

littérature
jeunesse
beaux-arts
sciences humaines

et aussi
des cartes postales,
des affiches, des revues,
...

La librairie se trouve à l'intérieur
de la Bibliothèque nationale de France,
site François-Mitterrand, Paris 13°

mardi → samedi 10:00 - 19:00
dimanche 13:00 - 19:00

01 45 83 39 81
librairiedelabnf@orange.fr



Tschann 13
Librairie

Italie Musique

62 Moulin des Près
Tolbiac



-10%

sur présentation de guide
*voir conditions en magasin



Credit photo Lois Marchand

Conception JFD

169 Rue de Tolbiac

75013, Paris

01 45 88 64 00

@italiemusique



Le 13^e des loisirs et de la citoyenneté

112 Culture

115 Espaces verts

121 Sports

127 Vie associative et citoyenne



Culture et Patrimoine

Culture

Conservatoire Maurice Ravel

67 avenue Edison - 01 44 06 63 20
conservatoire13@paris.fr

LES BIBLIOTHÈQUES

Les horaires sont susceptibles
de varier en période de vacances
scolaires

Bibliothèque Nationale de France François Mitterrand

Quai François Mauriac
01 53 79 59 59
www.bnf.fr

Du mardi au samedi : 10h-20h
Dimanche : 13h-19h

Bibliothèque Charléty

(bibliothèque pour tous)

39 rue des longues raies - 01 45 81 13 86
du mardi au vendredi de 15 h à 19 h

Bibliothèque - Médiathèque Jean-Pierre Melville

79 rue Nationale - 01 53 82 76 76
Mardi et jeudi : 13h-19h
Mercredi et vendredi : 10h-19h
Samedi : 10h-18h
Dimanche : 13h-18h

Bibliothèque Marguerite Durand Histoire des femmes et du féminisme

79 rue Nationale - 01 53 82 76 77
Mardi, jeudi vendredi et samedi :
13h-18h
Mercredi : 10h-18h

Bibliothèque - Discothèque Italie

211/213 boulevard Vincent Auriol
01 56 61 34 30
Mardi, Jeudi, Vendredi : 13h-19h
Mercredi : 10h-19h
Samedi : 10h-18h

Bibliothèque Glacière - Marina Tsvetaïeva

132 rue de la Glacière - 01 45 89 55 47
mardi, jeudi et vendredi : 13h-19h
mercredi : 10h-19h
samedi de 10h-18h

Bibliothèque universitaire des langues et civilisations - BULAC

65 rue des Grands Moulins
01 81 69 18 00
Ouverture du lundi au samedi de 10h
à 22h. Attention, de 20h à 22h seul le
rez-de-chaussée est accessible.

Bibliothèque universitaire des Grands Moulins

5 rue Thomas Mann - 01 57 27 66 71
Du lundi au vendredi de 9h à 20h et le
samedi de 11h à 19h

LES THÉÂTRES

Théâtre 13 / Glacière

103 A Bd Auguste Blanqui
01 45 88 16 30 / 01 45 88 62 22
www.theatre13.com

Théâtre 13 / Bibliothèque

16 rue du Chevaleret
01 45 88 16 30 / 01 45 88 62 22
www.theatre13.com

Centre Mandapa

6 rue Wurtz - 01 45 89 99 00
http://centremandapa.free.fr

Théâtre le 13^e Art

Centre commercial Italie 2
30 avenue d'Italie
www.le13emeart.com

Théâtre Stéphane Gildas

16 rue de Tolbiac - 01 45 83 08 28
www.theatre-stephane-gildas.fr

LES CINÉMAS

L'Escorial

11 bd de Port Royal - 01 47 07 28 04
www.dulaccinemas.com

Gaumont Les Fauvettes

58 av des Gobelins - 08 92 69 66 96
www.cinemasgaumontpathe.com

MK2 Bibliothèque

128/162 av de France
08 92 69 84 84 - www.mk2.com

UGC Gobelins

66 bis av des Gobelins
01 46 37 28 24 - www.ugc.fr

Fondation Jérôme Seydoux

Pathé - 73 avenue des Gobelins
01 83 79 18 96
www.fondation-jeromeseydoux-pathe.com

PROGRAMMATION JEUNESSE

Théâtre Dunois

7 rue Louise Weiss - 01 45 84 72 00
www.theatredunois.org

La Cachette

124 av d'Italie - 01 45 89 02 20
www.la-cachette.com

LES LIEUX DE CONCERT

Le Barbizon

141 rue de Tolbiac
09 54 56 79 01 / 06 43 44 98 62
www.lebarbizon.com

Salle Colonne

94 bd Auguste Blanqui
01 43 37 36 35
<http://sallecolonne.com>

Espace Ararat

11 rue Martin Bernard - 01 45 89 34 73
www.espace-ararat.com

PÉNICHES :

El Alamein

Port de la Gare
Quai François Mauriac
06 88 99 20 58
www.bateauelalamein.com

La Baleine Blanche

Port de la Gare - Quai François
Mauriac - 01 45 84 14 41
www.baleine-blanche.com

Le Bateau Phare

Port de la Gare
Quai François Mauriac
06 89 86 35 03
www.lebateauphare.com

La Dame de Canton

Port de la Gare
Quai François Mauriac
01 53 61 08 49
www.damedecanton.com

Petit Bain

7 Port de la Gare
www.petitbain.org

LES GALERIES

Art absolument

11 Rue Louise Weiss - 01 45 70 88 17
www.artabsolument.com

Artbribus

68 rue Brillat Savarin - 01 53 80 13 75
<http://artbribus.com>

Bétonsalon

9 Esplanade Pierre Vidal-Naquet
01 45 84 17 56
www.betonsalon.net

Fabrique contemporaine

30 rue Vergniaud - 06 13 08 09 69
<https://fabriquecontemporaine.fr/>

Galerie 43

43 rue de Vandrezanne - 01 45 81 15 58
<http://www.agaap43.com>

GCA Gallery

2 place Farhat Hached - 06 09 07
75 99
www.gcagallery.fr

Galerie Itinérance

24 Bd Jean Simon - 01 44 06 45 39
<https://itinerrance.fr/>

Galerie Mathgoth

34 rue Hélène Brion - 06 63 01 41 50
www.mathgoth.com

Galerie Vincent Tiercin

32 Bd Jean Simon - 01 58 89 05 56
<https://www.galerievincenttiercin.com/>

Galerie Younique

60-65, rue Pascal - 06 26 76 36 33
www.youniqueart.com

Ki Galerie

127 rue Jeanne d'Arc
<https://ki-galerie.com/>

Laurent Godin

36 bis rue Eugène Oudiné
01 42 71 10 66
<https://www.laurentgodin.com/>

L'aiguillage

19 rue des frigos - 01 45 84 52 46
www.aiguillage.org

La Galerie

11/13 rue Abel Gance

Le Fil Rouge

4 rue Wurtz - 01 45 89 99 86
<https://www.lespetitschantiers.com/>

Fonds de dotation agnès b.

place Jean-Michel Basquiat
01 87 44 35 73
<http://la-fab.com>

Le Lavo//Matik

20 Bd Jean Simon
01 45 83 69 92
<https://lelavomatik.com/>

Yellow Cube Gallery

78 rue du dessous des berges
09 53 17 83 61



Patrimoine et Histoire

LES SITES

REMARQUABLES :

Mobilier National et Galerie des Gobelins

42 av des Gobelins - 01 44 08 53 49
www.mobilernational.culture.gouv.fr

Institut de Paléontologie Humaine

Fondation Prince Albert 1^{er} de Monaco
1 rue René Panhard - 01 43 31 62 91
www.fondationiph.org

Chapelle Saint-Louis de la Salpêtrière

47 bd de l'Hôpital - 01 42 16 04 24

Château de la Reine Blanche

6 Rue Gustave Geffroy

Cité de refuge - architecte le Corbusier

12 rue Cantagrel

La maison Planeix - architecte Le Corbusier

24 bis, boulevard Masséna

Institut dentaire Georges Eastman

7 à 15 rue George Eastman

Cité fleurie

61-67 boulevard Arago

Piscine de la Butte-aux-cailles

5, 7 place Paul-Verlaine

Siège du Droit humain international

5 rue Jules-Breton

Usine d'air comprimé SUDAC - École d'architecture Paris Val de seine

3 à 13 quai Panhard-et-Levassor

Fondation Jérôme Seydoux Pathé - façade de Auguste Rodin

73 avenue des Gobelins

Usine Panhard et Levassor

19 avenue d'Ivry

Tour Albert

1^{er} gratte ciel de Paris
33 rue Croulebarbe

Square René Le Gall

Rue Croulebarbe

LES ASSOCIATIONS :

Société d'Histoire et d'Archéologie du 13^e

Mairie du 13^e, 1 place d'Italie
01 44 08 13 30
Permanence le jeudi de 10h30 à 12h

Les Amies et Amis de la Commune de Paris

46 rue des Cinq Diamants
01 45 81 60 54

ÉDIFICES ET PATRIMOINE RELIGIEUX

Ancienne chapelle de la Manufacture Nationale des Gobelins

42 rue des Gobelins

Cathédrale orthodoxe Saint-Iréné

96, boulevard Auguste Blanqui

Chapelle de la Congrégation des Augustines du Saint-Cœur de Marie

19-31 rue de la Santé

Chapelle

Notre-Dame-de-la-Sagesse

2 place Jean Vilar

Chapelle Saint-Jacques

20 rue des Tanneries

Chapelle Saint-Louis de l'Hôpital de la Pitié Salpêtrière

47 Bd de l'hôpital

Église chrétienne Missionnaire

Chinoise de France
16 passage National

Église évangélique des Gobelins

3 bis rue des Gobelins

Église évangélique luthérienne de la Trinité

172 bd Vincent Auriol

Église Notre-Dame de la Gare

2 place Jeanne d'Arc

Église Notre-Dame-de-Chine

27 av de Choisy

Église orthodoxe Sainte-Iréné

96 bd Auguste Blanqui

Église Réformée Évangélique

93 rue de l'Amiral Mouchez

Église réformée Port-Royal

18 bd Arago

Église Saint-Albert-Le-Grand

122 rue de la Glacière

Église Saint-Hippolyte

27 av de Choisy

Église Saint-Jean-des-Deux-Moulins

185-187 rue du Château des rentiers

Église Saint-Marcel

80-82 bd de l'hôpital

Église Sainte-Anne-de-la-Butte-aux-Cailles

186 rue de Tolbiac

Église Sainte-Rosalie

50 bd Auguste Blanqui

Synagogue Avoth ouvanim

14 rue Sthrau

Synagogue Beth Loubavitch

18 bd Vincent Auriol

Synagogue Sidi Fredj Halimi

61-65 rue Vergniaud

Temple adventiste

130 bd Vincent Auriol

Temple bouddhiste

37 rue du Disque

Temple antoiniste

34 rue Vergniaud

Temple taoïste (Teochew)

44 av d'Ivry



Espaces verts

Les Parcs et jardins ouvrent en majorité leurs portes entre 8h et 9h30.

Leur fermeture varie en fonction des saisons et dépend de l'horaire moyen du coucher du soleil :

- Du dernier dimanche d'octobre au 28 février à 17h45 (jardins principaux)
- Du 1^{er} mars au dernier dimanche de mars à 19h (jardins principaux)
- Du dernier dimanche de mars au 30 avril à 20h30 (jardins principaux) 19h30 (jardins annexes)
- Du 1^{er} mai au 31 août à 21h30 (jardins principaux) 20h30 (jardins annexes)
- Du 1^{er} au 30 septembre à 20h30 (jardins principaux) 19h30 (jardins annexes)
- Du 1^{er} octobre au dernier dimanche d'octobre à 19h30 (jardins principaux) 18h30 (jardins annexes)

Pour consulter les horaires de tous les espaces verts : <https://www.paris.fr/lieux/parcs-jardins-et-bois/tous-les-horaires>

Parcs et jardins ouverts 24h/24 :

Esplanade Vidal Naquet
Jardin Fédérica Montseny
Jardin de la place Souham
Square Robert-Bajac
Square de la place André-Masson
Square de l'avenue Caffiéri
Promenade plantée Arthur-Rimbaud
Jardin Françoise-Giroud
Jardin José-Aboulker

Ouvertures matinales :

Les plus grands parcs parisiens ouvrent toute l'année à 7h du matin. A la belle saison, de mai à fin septembre, une dizaine d'espaces verts supplémentaires ouvre en matinale.
Parc Kellermann
Square René-Le-Gall

Ouvertures nocturnes estivales :

Chaque année, l'amplitude d'ouverture de certains jardins est étendue pour offrir des îlots de fraîcheurs.
Jardin Federica Montseny
Pour plus d'informations : <https://www.paris.fr/pages/espaces-verts-139>

LE 13^e ET LES JARDINS

SQUARE HELOISE ET ABELARD

6 992m² / Accès 22, rue Pierre Gourdauld / Métro : Chevaleret, Olympiades
Aire de jeux / Points d'eau potable / Football / Toilettes publiques / WIFI / Jardin sans tabac

SQUARE DE L'ABBE GEORGES HENOCQUE

680m² / Accès place de l'Abbé Georges Hénoque / métro : Tolbiac
Aire de jeux pour les enfants / Accessible aux PMR

JARDIN DES GRANDS MOULINS - ABBE PIERRE- JARDIN AVENUE DE FRANCE

2 150m² / Accès : rue Marie Andrée Lagroua Weill-Halle / Métro : Bibliothèque François Mitterrand / 2 Tables de ping-pong/ Terrain de boules/ Aire multisports / Accessible aux PMR

JARDIN DES GRANDS MOULINS -ABBE PIERRE- JARDIN CENTRAL

7 916m² / Accès : rues Goscinsky et Thomas Mann / Métro : Bibliothèque François Mitterrand / Bassin / Accessible aux PMR / Estrade / Toilettes publiques

JARDIN DES GRANDS MOULINS - ABBE PIERRE - JARDIN DES ECOLES

2 279m² / Accès : rues Thomas Mann, Marie Andrée Lagroua Weill-Halle et Françoise Dolto / Métro : Bibliothèque François Mitterrand
Aire de jeux pour enfants / Accessible aux PMR

SQUARE DE LA PLACE ANDRE MASSON

234m² / Accès rue Vaudrezeanne / Métro : place d'Italie.

PROMENADE PLANTEE ARTHUR RIMBAUD

1 365m² / Accès quai François-Mauriac / Métro : Quai de la Gare, Bibliothèque François Mitterrand

JARDIN BAUDRICOURT

2 900m² / Accès rue de la Pointe d'Ivry / Métro : Porte de Choisy
Aire de jeux pour les enfants / Bac à sable / Toilettes publiques / Accessible aux PMR / Point d'eau potable

MAIL DE BIEVRE

4 755m² / Accès 105-109 boulevard Auguste Blanqui / Métro : Glacière
Aire de jeux pour les enfants / Tables de ping-pong / boîte à livres / babyfoot / point d'eau potable / Accessible aux PMR

JARDIN BIOPARK

2 065m² / Accès rue Watt et rue Jean-Antoine-de-Baïff / Métro : Bibliothèque François Mitterrand
Accessible aux PMR
Chiens tenus en laisse autorisés dans les allées



SQUARE CLARA ZETKIN

7 520m² / Accès avenue Boutroux /
Métro : Porte d'Ivry
Table de ping-pong / Bac à sable /
Aire de jeux pour les enfants /
Toilettes publiques / Agrès sportifs
/ Point d'eau potable / Accessible
aux PMR

JARDIN BRASSAI

6 413m² / Accès 59 boulevard Auguste
Blanqui, rue Jonas / Métro : Corvisart
Aire de jeux pour les enfants / Tables
de ping-pong / Toilettes publiques /
Boîte à livres/Point d'eau potable /
Accessible aux PMR

SQUARE DE L'AVENUE CAFFIERI

713m² / Accès avenue Caffiéri,
rue Sainte-Hélène / Métro :
Maison Blanche
Chiens tenus en laisse autorisés dans
les allées

SQUARE DES CHAMAILLARDS

2 816m² / Accès 59-69 rue du Château
des Rentiers / Métro : Olympiades
Aire de jeux pour enfants / Tables
de ping-pong / Wi-Fi / Tables de
pique-nique / Boîte à livres/Toilettes
publiques / Point d'eau potable /
Accessible aux PMR

JARDIN CHARLES TRENET

Surface 5 000 m² / Accès rue Brillat-
Savarin, rue Annie Girardot / Métro :
Maison-Blanche
Aire de jeux pour les enfants /
Toilettes publiques / /Points d'eau
potable/ Accessible aux PMR

JARDIN JOSE-ABOULKER

Accès 87-105, boulevard de l'Hôpital /
Métro : Campo-Formio

JARDIN D'IMMEUBLE CHOISY CAILLAUX

1 370m² / Accès avenue de Choisy,
rue Caillaux / Métro : Maison Blanche
Aire de jeux pour les enfants

PARC DE CHOISY

42 693m² / Accès 128-160 avenue
de Choisy, rue Georges Eastman,
rue Charles Moureu, rue du Docteur
Magnan / Métro : Tolbiac
Manège / Relais bébé/ Snack buvette,
vente à emporter/ Tables de ping-
pong / Toilettes publiques / Wi-fi
/ Points d'eau potable/ Guignol /
Aire de jeux / Bacs à sable / Agrès /
Baby-foot / Défibriateur / Basket /
Brumisateurs / Football / Accessible
aux PMR

JARDIN DE LA DALLE DES OLYMPIADES

1 200 m² / Accès escalator de la dalle
des Olympiades - Galerie Stadium /
Métro : Olympiades
Aire de jeux pour les enfants
/Points d'eau potable.

SQUARE FLORENCE BLUMENTHAL

1 925m² / Accès rue du Château
des Rentiers, rue Sthrau / Métro :
Olympiades
Aires de jeux pour les enfants /
Toilettes publiques / Table de ping
pong / Boîte à livres / Points d'eau
potable

JARDIN KATEB-YACINE

4 580m² / Accès 122 boulevard de
l'Hôpital, rue Watteau/ Métro :
Campo Formio
Tables de pingpong / Aire de jeux
pour les enfants / Babyfoot / Points
d'eau potable / Accessible aux PMR

SQUARE CYPRIAN NORWID

3 000m² / Accès 46, rue des Grands
Moulins, rue Thomas Mann, rue des
Cadets de la France Libre / Tram :
Avenue-de-France
Métro : Bibliothèque Nationale de
France
Bac à sable / Aire de jeux pour
enfants / Toilettes publiques / Wi-Fi /
Point d'eau potable / Accessible aux PMR

Le 13^e des loisirs et de la citoyenneté

JARDIN DE LA DALLE D'IVRY

5 800m² / Accès avenue de Choisy, rue de la Pointe d'Ivry / Métro : Porte d'Ivry
Aire de jeux pour enfants / Football / Accessible aux PMR

JARDIN BERTHE MORISOT

2 950m² / Accès Angle de la rue Oudiné et de la rue du Dessous des Berges / Métro : Bibliothèque François Mitterrand
Aire de jeux pour les enfants / Toilettes publiques / Point d'eau potable / Agrès sportifs / Mare écologique

JARDIN DES DEUX MOULINS

2 600m² / Accès avenue Edison, boulevard Vincent Auriol / Métro : Place d'Italie
Bac à sable / Aires de jeux pour les enfants / Accessible aux PMR / Point d'eau potable

JARDIN SAMUEL BECKETT

10 013m² / Accès 146 boulevard Masséna, 47 rue Gandon, allée Marc Chagall / Métro : Porte de Choisy
Tables de ping-pong / Aire de jeux pour les enfants / Football / Toilettes publiques / Wi-Fi / Points d'eau potable / accessible aux PMR

JARDIN GEORGES-DUHAMEL

3 040m² / Accès, rue Jean Anouilh / Métro : Bibliothèque François Mitterrand
Aire de jeux pour les enfants / Points d'eau potable / Toilettes publiques / Accessible aux PMR / Wi-Fi.

ESPLANADE PIERRE VIDAL-NAQUET

2 346m² / Accès : quai Panhard - Levassor / Métro : Bibliothèque François Mitterrand

SQUARE GUSTAVE MESUREUR

3 200m² / Accès 105, rue Jeanne d'Arc, Place Pinel / Métro : Nationale, Campo-Formio
Tables de ping-pong / Toilettes publiques / Wi-fi / Points d'eau potable / Echiquier / Aire de jeux / Bac à sable / Boîte à livres / Babyfoot / Accessible aux PMR

SQUARE HELENE BOUCHER

3 335m² / Accès avenue de la Porte d'Italie, boulevard Masséna, rue Fernand Widal / Métro: Porte d'Italie
Aire de jeux / Toilettes publiques / Accessible aux PMR / Point d'eau potable

SQUARE HENRI CADIOU

2 567m² / Accès 69, boulevard Arago / Métro : Les Gobelins
Aire de jeux / Accessible aux PMR / Toilettes publiques / WIFI / Jardin sans tabac

SQUARE HENRI-ROUSSELLE

720m² / Accès : rue Bobillot, place Paul Verlaine / Métro : Corvisart
Aire de jeux / Accessible PMR/Point d'eau potable / Boîte à livres / WIFI

JARDIN JAMES-JOYCE

3 650m² / Accès rue Abel Gance, rue Georges Balanchine / Métro : Quai de la Gare
Aire de jeux / Toilettes publiques / Points d'eau potable - / Boîte à livres
Accessible PMR

JARDIN JEAN-CLAUDE NICOLAS FORESTIER

6 180m² / Accès boulevard Kellermann, rue Thomire
Métro : Maison-Blanche
Aire de jeux pour les enfants / Toilettes publiques / Wi-Fi / Point d'eau potable / Accessible PMR

JARDIN JUAN MIRO

7 460m² / Accès rue Tagore, rue Gandon / Métro : Porte d'Italie
Aires de jeux / Point d'eau potable / Accessible PMR

PARC KELLERMANN

55 580m² / Accès 7 boulevard Kellermann, rue de la Poterne des Peupliers, rue Max Jacob, rue Paul Bourget / Métro : Porte d'Italie
Aire de jeux pour les ballons / Tables de pingpong / Toilettes publiques / Wi-Fi / Point d'eau potable / Aires de jeux / Poulailier / Agrès / Bac à sable / Street Workout / Ferme urbaine

JARDIN FEDERICA MONTSENY

890m² / Accès place Louis Armstrong / Métro : Campo Formio
Accessible aux PMR/Chiens tenus en laisse autorisés dans les allées

SQUARE MARIE CURIE

Fermé pour travaux jusqu'en 2026.

JARDIN DU MONUMENT AUX MERES FRANCAISES

2 790m² / Accès 21 boulevard Kellermann / Métro : Porte d'Italie
Jardin sans tabac / Chiens tenus en laisse autorisés dans les allées

JARDIN MAURICE SICART

417m² / Accès boulevard Auguste-Blanqui
Métro : Place d'Italie, Corvisart



Le 13^e des loisirs et de la citoyenneté

JARDIN MICHELET

1 500m² / Accès rue de Tolbiac, rue Wurtz, rue Boussingault / Métro : Glacière
Accessible aux PMR / Point d'eau potable / Jardin sans tabac/ Chiens tenus en laisse autorisés dans les allées

SQUARE DE LA MONGOLFIÈRE

1 550m² / Accès rue du Moulinet, passage Vandrezanne / Métro : Tolbiac
Aire de jeux/Table de ping-pong / Accessible aux PMR

JARDIN DU MOULIN-DE-LA-POINTE

14 300m² / Accès rue du Moulin de la pointe, boulevard Kellermann, avenue d'Italie / Métro : Maison Blanche
Aire de jeux / Toilettes publiques / Tables de ping pong et baby foot / Accessible aux PMR

SQUARE PAUL GRIMAULT

3 705m² / 20, rue de la Fontaine à Mulard, rue Bobillot / Métro : Corvisart
Aire de jeux / Tables de ping-pong / Toilettes publiques / WIFI / Point d'eau potable

JARDIN PAUL NIZAN

1 678m² / Accès 9 rue de l'Industrie / Métro : Maison Blanche
Point d'eau potable / Accessible aux PMR / Chien tenus en laisse autorisés dans les allées

JARDIN FRANCOISE GIROUD

4 778m² / Accès terre-plein central de la place d'Italie / Métro : Place d'Italie
Accessible aux PMR / Point d'eau potable/ Chiens tenus en laisse autorisés dans les allées

SQUARE DU DOCTEUR NAVARRE

906m² / Accès place du Docteur Navarre / Métro : Olympiades
Aire de jeux / Table d'échecs, de dames / Accessible aux PMR

JARDIN DE LA PLACE-SOUHAM

3 600m² / Accès place Souham / Métro : Olympiades / Nationale
Accessible aux PMR

SQUARE DE LA RAFFINERIE SAY

5 475m² / Accès boulevard Vincent Auriol, rue Nationale, rue Yéo Thomas / Métro: Nationale



Aires de jeux dont une inclusive / Table de ping-pong / Accessible aux PMR/ Points d'eau potable / Table d'échecs, de dames / WIFI

SQUARE RENE LE GALL

33 450m² / Accès rue Croulebarbe, rue Corvisart, rue Emile Deslandres, rue des Cordelières / Métro : Corvisart, Les Gobelins
Relais bébé / Snack buvette, vente à emporter / Tables de ping-pong / Toilettes publiques / Wi-Fi / Points d'eau potable / Echiquier / Aires de jeux / Bacs à sable / Table à langer / Basket / Agrès / Football / Balançoires/ Manèges / Accessible aux PMR
Chiens tenus en laisse autorisés dans la partie haute du square

SQUARE ROBERT-BAJAC

3 700m² / Accès avenue de la Porte d'Italie, boulevard Kellermann, rue du Docteur Bourneville / Métro : Porte d'Italie
Aire de jeux multisports/ Skate parc / Tables de pingpong/ Points d'eau potable / Espace canin / Chiens tenus en laisse autorisés dans les allées

JARDIN LAURE ALBIN GUILLOT

7 200m² / Accès rue Paul Bourget / Métro : Porte d'Italie
Agrès/ Echiquier / Accessible PMR

SQUARE ULYSSE TRELAT

4 154m² / Accès 112-118, rue Regnault / Métro : Porte d'Ivry
Aire de jeux pour les enfants / Table d'échecs, de dames/ Accessible aux PMR/ Point d'eau potable

JARDIN FRANCOISE MALLET-JORIS

2 500m² / Accès 18, promenade Claude Lévi-Strauss / Métro : Bibliothèque François Mitterrand
Point d'eau potable/Accessible PMR / Chiens tenus en laisse autorisés dans les allées

PETITE CEINTURE (PC 13)

12 234 m² / Accès rue de la Poterne des Peupliers, boulevard Kellermann, rue de l'interne Loeb, rue Madeleine Brès / Métro : Maison-Blanche
Jardin sans tabac / Accessible aux personnes déficientes auditives, visuelles et mentales

OÙ TROUVER UN JARDIN PARTAGÉ PRÈS DE CHEZ SOI ?

Le jardin partagé trouve sa place sur un terrain de la Ville de Paris mais peut aussi être constitué sur un autre terrain (baillieurs sociaux, Réseau Ferré de France...). Un jardin partagé est un jardin de proximité animé par une association d'habitants qui désirent se retrouver dans un lieu convivial pour jardiner. Ces lieux ouverts sur le quartier favorisent les rencontres entre les générations et les cultures. Ils permettent de tisser des relations entre les différents lieux de vie de l'arrondissement : écoles, maisons de retraite, hôpitaux...
<https://www.paris.fr/pages/les-jardins-partages-203>

Jardins des Mots et Merveilles

Jardin Paul Nizan, 9, rue de l'Industrie
Association « Les Peupliers »
lespeupliers.association@gmail.com

Jardin de la Poterne des Peupliers Centre d'animation de la Poterne des Peupliers

1 rue Gouthière, entrée par l'avenue Caffieri
Centre d'Animation de la Poterne-des-Peupliers
capoternesdespeupliers@ligueparis.org

Jardin Georges Boudry

Square Dunois
189, rue du Chevaleret
Association « CED13 »,
18 square Dunois
jardinpartageboudry@gmail.com

Jardin Malin du 13^e

Square Boutroux
20, rue Franc-Nohain
Association « Jardin malin du 13^e »
jardinmalin@hotmail.fr

Jardin partagé Choisy

Parc de Choisy – rue Georges East-
man/rue Charles Moureu
« Jardin partagé choisi »
C.chauchot@sfr.fr

Le jardin d'Abel

Square René le Gall
5, rue Emile Deslandres
Association « Le Jardin d'Abel »
lejardindabel@gmail.com

Jardin de la rue Annie Girardot

14, rue Annie Girardot
Association « Maison 13 Solidaire »
accueil@maison13solidaire.fr

Le Jardin Balanchine

Square James Joyce
7, rue Georges Balanchine
Association « Le Jardin Balanchine »
contact@jardinbalanchine.fr

Le Jardin d'Astrolabe

Square Héloïse et Abélard
22, rue Pierre Gourdauld
Association « Le Jardin d'Astrolabe »
Jardin-astrolabe@gmail.com

Des tours au jardin

Villa d'Este
Association « Des tours au jardin »
DTAJbureau@googlegroups.com

Jardin partagé des Olympiades

Dalle des Olympiades
Association « Jardin Partagé Olym-
piades »
jardinolympiades@gmail.com

Le Jardin des peintres

Jardin Kateg-Yacine
23, rue Rubens
Fédération Nationale des Jardins
Familiaux et Collectifs
contact@jardins-familiaux.asso.fr

Le Potager des deux moulins

Jardin des deux moulins
78, avenue Edison
Association « Potager des deux
moulins »
potagerdes2moulins@gmail.com

PERMIS DE VÉGÉTALISER

La Ville de Paris délivre des permis
de végétaliser. Installer une jardinière
au coin de sa rue pour y faire pousser
des tomates, investir un pied d'arbre
pour y semer des fleurs, faire courir
des plantes grimpances sur un mur,
transformer un potelet en installation
végétale...
[https://www.paris.fr/pages/un-per-
mis-pour-vegetaliser-paris-2689](https://www.paris.fr/pages/un-permis-pour-vegetaliser-paris-2689)

COMPOSTER

Pavillon de compostage Compos13

Square Héloïse et Abélard
Horaires d'ouverture : mercredi :
16h30-18h / samedi 10h-12h
bienvenue@compos13.fr

LES PARISCULTEURS

La Safranière Suspendue

Toit du Monoprix Mail de Bièvre
Bien Élevées - Site internet :
<https://bienlevees.com/>

Whole Teintures Naturelles

Toit de la crèche Max Jacob
Contact : aurelia@whole.fr
Site internet : <https://whole.fr/>

Les Fourmis qui Jardinent

Toit des écoles maternelle
et élémentaire Dunois
Contact : [https://www.facebook.com/
lesfourmisquijardinent/](https://www.facebook.com/lesfourmisquijardinent/)

Treize Infuz' – les tisanes de la Petite Ceinture

Petite Ceinture
Contact : contact@urbanescence.org
Site internet : [https://www.urbanescence-
org/nos-projets-pilotes](https://www.urbanescence.org/nos-projets-pilotes)

LES RUES AUX ECOLES

Des rues transformées en aires
piétonnes ou fermées à la circulation
automobile pour une meilleure
appropriation par les enfants.
Plus d'informations :
[https://www.paris.fr/pages/57-
nouvelles-rues-aux-ecoles-dans-
paris-8197](https://www.paris.fr/pages/57-nouvelles-rues-aux-ecoles-dans-paris-8197)

Fermées à la circulation :

→ **Maternelle et crèche Ricaut**
Rue Ricaut
→ **Maternelle Simone Weil**
Rue Simone Weil
→ **Maternelle Yéo Thomas**
Rue Yéo Thomas
→ **Maternelle Stephen Pichon**
Avenue Stephen Pichon
→ **Maternelle et élémentaires Jeanne d'Arc**
Contre-allées de la place Jeanne d'Arc
→ **Élémentaires Providence**
Rue de la Providence

Aires piétonnes :

→ **Élémentaire, Maternelle et Ecole
polyvalente Primo Levi**
Rue Primo Levi
→ **École privée Horizon Montessori et**
→ **Élémentaire Pierre Gourdauld**
Rue Pierre Gourdauld
→ **École polyvalente Balanchine**
Rue George Balanchine
→ **École privée Saint-Marcel**
Rue Pirandello
→ **Élémentaire Émile Levassor**
Rue Émile Levassor
→ **Maternelle Château des Rentiers (103)**
Rue Baptiste Renard

COURS OASIS DANS LES ECOLES

→ **Ecole élémentaire**
3, Rue Emile Levassor
→ **Ecole maternelle**
96, rue Jeanne d'Arc
→ **Ecole élémentaire**
30, place Jeanne d'Arc
→ **Ecole élémentaire**
46, rue Jenner
→ **Ecole polyvalente**
8, rue Küss
→ **Ecole élémentaire**
5, rue de la Providence
→ **Ecole élémentaire**
11, rue Pierre Gourdauld
→ **Ecole polyvalente**
31, boulevard du Général-d'Armée-
Jean-Simon
→ **Ecole maternelle**
17-35, rue de la Pointe d'Ivry
→ **Ecole maternelle**
15, rue Domrémy

Le 13^e des loisirs et de la citoyenneté



En complément du site aux Olympiades, la place de Vénétie a intégré cette année l'ensemble des 17 sites parisiens proposés. Ainsi, en plus de la gym douce proposée à Olympiades, les habitants du 13^e arrondissement peuvent désormais participer à des cours de savate dispensés, place de Vénétie
<https://www.paris.fr/evenements/paris-sport-dimanches-place-de-venetie-20540>
Olympiades

<https://www.paris.fr/evenements/paris-sport-dimanches-olympiades-20542>

Sports

Les activités gratuites

PARIS SPORT VACANCES (PSV)

Les Paris Sport Vacances sont des stages sportifs se déroulant pendant les vacances scolaires à destination des enfants âgés de 7 à 17 ans. Ces stages se déroulent du lundi au vendredi (sauf jours fériés) selon les deux formats suivants :

Stage journée – de 9h à 17h (repas compris) – payant selon le quotient familial.

Stage demi-journée – de 9h à 12h et/ou de 14h à 17h – gratuit.

Le dispositif PSV intègre l'ensemble des stages sportifs organisés soit en partenariat avec les associations et comités départementaux sportifs, soit portés directement par la filière sportive terrestre parisienne.

Chaque stage propose une (ou deux) discipline, à une tranche d'âge précise, sur un centre sportif de la Ville de Paris pour un nombre d'enfants défini, pendant une semaine. Des stages multisports sont également proposés.

Les inscriptions se font par Internet.

Un programme d'activités est disponible sur le site internet de la Ville de Paris un mois avant chaque congé scolaire. www.mairie13.paris.fr
Téléphone : 01 44 08 14 42

PARIS SPORT FAMILLE

La Ville de Paris propose aux jeunes enfants (3 à 7 ans) des activités sportives ludiques et gratuites et sans inscription, à destination des familles, permettant aux parents et aux enfants de pratiquer une activité sportive sur un même lieu. Présence des parents obligatoire.
Activités proposées d'Octobre à Juin « hors vacances scolaires »

Gymnase Charcot

69 rue Chevaleret
Dimanche de 10h-11h et 11h-12h (selon l'âge / renseignement sur place)

Gymnase Blanqui

26 Boulevard Auguste Blanqui
Dimanche de 10h-11h et 11h-12h (selon l'âge / renseignement sur place)

LE DISPOSITIF PARIS SPORT DIMANCHE

<https://www.paris.fr/pages/des-cours-collectifs-gratuits-avec-paris-sport-dimanche-6759>

Pour rappel, le principe est le suivant : pendant deux heures le dimanche matin (de 10h à 12h, soit deux cours d'une heure chacun), l'espace public parisien sert de support à une fédération sportive ou à la filière sport de la Ville de Paris afin d'y organiser un cours sportif collectif, encadré par un animateur. Ces cours, gratuits et mixtes, sont ouverts à tous, sans condition d'inscription préalable.

PARIS SPORT SENIORS

Le dispositif Paris Sport Seniors propose gratuitement aux plus de 55 ans des activités d'entretien et de bien-être, organisées et animées par les éducateurs sportifs de la Ville. La périodicité des activités est annuelle d'octobre à juin.

Activités proposées sur l'arrondissement Golf

Remise en Forme
Gymnastique Douce
Marche Nordique

Inscriptions uniquement par internet durant le mois de Septembre
Plus d'informations sur <http://www.paris.fr/>

Le Pass Sport

<https://pass.sports.gouv.fr>

Le Pass'Sport est une déduction de 50 euros pour l'inscription dans un club sportif. Ce coupon de déduction est personnel et utilisable qu'une seule fois auprès d'un club choisi. Le Pass'Sport est une aide cumulable avec les autres aides mises en place notamment par les collectivités. En août 2022 (octobre pour les étudiants boursiers), un email a été envoyé par le ministère des Sports et des Jeux Olympiques et Paralympiques aux jeunes et aux familles éligibles. Cet email contient un code unique Pass'Sport permettant de bénéficier d'une déduction de 50€ au moment

de l'inscription dans un club sportif éligible. Si vous n'avez pas reçu votre code Pass'Sport dans votre boîte mail, vérifiez qu'il ne soit pas dans vos courriers indésirables ou dans vos spams. Si ce n'est pas le cas, vous pourrez vous connecter début septembre sur le nouveau Portail Pass'Sport, qui permettra aux jeunes et aux familles éligibles de récupérer leur code s'ils ne l'ont pas reçu par email ou s'ils l'ont perdu.

Où l'utiliser ?

Le Pass'Sport pourra être utilisé auprès de structures éligibles suivantes :

- Les associations et structures affiliées aux fédérations sportives agréées par le ministère des Sports et des JOP ;
- Les associations agréées JEP ou Sport exerçant dans les quartiers prioritaires de la politique de la ville (QPV) et/ou soutenues par le programme « Cités éducatives » de l'État

PARIS SPORT DE PROXIMITÉ

Le dispositif Paris sport de proximité propose des activités sportives gratuites destinées à un public de jeunes adolescents et adultes.

Activités proposées exclusivement sur inscriptions

(Inscriptions sur place auprès des éducateurs sportifs dans la limite des places disponibles)

Running

Parc Kellermann – Rdv devant l'entrée située Boulevard Kellermann
Lundi et Jeudi de 12h30 à 13h30 (Hors vacances scolaires)

Tennis de Table et Badminton

Gymnase du Stadium
66 Avenue d'Ivry
Lundi et Jeudi de 16h30-18h00
Mardi de 17h à 18h30
Mercredi de 12h à 13h00
Vendredi de 12h à 13h30
Dimanche de 10h à 12h00
(Hors vacances scolaires)

Tennis – Réservé aux femmes

Centre sportif Charles Moureu
17 Avenue Edison
Mardi de 10h à 11h et de 11h à 12h
(Hors vacances scolaires)

Basket-Ball - Adultes

Gymnase du Stadium
66 Avenue d'Ivry
Vendredi de 16h30 à 18h30 (Hors vacances scolaires)

Remise en forme – Adultes en extérieur

Centre sportif Carpentier – Terrain de foot à 7
81 bd Masséna
Dimanche de 10h à 12h

Remise en forme – Réservé aux femmes

Gymnase Charcot
69 rue Chevaleret
Samedi de 10h30 à 12h et de 14h à 15h30 (Hors vacances scolaires)

Activités sportives en accès libre

Futsal – Enfants

Gymnase Marcel Cerdan
Samedi de 10h à 12h « Hors vacances scolaires »

Roller et Multisport (Enfants)

Gymnase Marcel Cerdan
Lundi au Vendredi de 10h à 12h et de 14h à 16h30 (Exclusivement pendant les vacances scolaires)

Multisport

TEP Jenner
47 rue Jenner
« Voir Affichage sur place pour les horaires d'ouverture »

Multisport

TEP Dunois
70 rue Dunois
« Voir Affichage sur place pour les horaires d'ouverture »

Futsal « Adultes »

Gymnase Carpentier
81 bd Masséna
Mardi de 18h à 20h (Hors vacances scolaires)

Futsal « Adultes »

Gymnase Bourneville
Vendredi de 17h30 à 19h30
(Hors vacances scolaires)

Centres d'animation du 13^e

Les 7 centres d'animations, lieux de loisirs, de culture, et de détente ouverts à tous proposent des activités à destination des seniors.

→ Centre d'animation Baudricourt,

6 rue Simone Weil - 01 45 82 14 19

→ Centre d'animation Daviel,

21 rue Albert Bayet - 01 45 89 05 99

→ Centre d'animation Dunois,

61 rue Dunois - 01 45 83 44 36

→ Centre d'animation La Poterne

des Peupliers,

1 rue Gouthière - 01 45 88 46 68

→ Centre d'animation Richet,

12 rue Charles Richet - 01 44 24 36 59

→ Centre d'animation Gosciny,

14 rue René Gosciny - 01 45 85 16 63



Les associations

Retraite Sportive de Paris

Public : Adultes

Activités : aquagym, natation, activités dansées, aviron, gymnastique - maintien en forme, golf, qi gong, self défense, swin golf, tennis couvert, tennis de table et tir à l'arc. Lieux de pratique : piscine Dunois, gymnase Le Stadium, gymnase Marcel Cerdan.

01 53 80 00 46

Gym Volontaire Forme et Bien Être

Public : Adultes

Activités : gymnastique - maintien en forme.

Lieu de pratique : gymnase Caillaux

01 45 86 20 35

L'Association Générations 13

Public : Adultes

Activités : éveil corporel, gymnastique - maintien en forme, taï chi chuan, yoga, danse, randonnée pédestre.

Lieux de pratique : piscine Château des Rentiers, gymnase Le Stadium.

01 45 80 50 79

Roller Squad Institut

Public : Adultes Activités : roller.

01 56 61 99 61

SPORT POUR TOUS

La Mairie du 13^e propose aux jeunes des activités multisports gratuites encadrées :

Par les animateurs sportifs de la Ville de Paris

Gymnase Stadium

Du lundi au vendredi

(sauf mercredi) de 16h30 à 18h30

Centre sportif Charles Moureu

Mercredi de 14h à 17h

Par l'association gymnastique suédoise

Gymnase Stadium

Samedi de 11h30 à 12h30



SPORT NATURE

Les séances sont proposées tous les dimanches de 9h à 12h (sauf jours fériés, vacances de Noël et d'été).

Pour conjuguer sport et nature, des séances gratuites dédiées à la gymnastique

et au footing le dimanche matin dans plusieurs parcs et jardins et salles de sports municipaux. Des animateurs sportifs diplômés de la Ville de Paris, vous accueillent dans plusieurs parcs et jardins et établissements sportifs de la Capitale. Au programme des séances de Sport Découverte Nature, des activités variées et adaptées à tous et à toutes : assouplissement, jogging, renforcement musculaire, étirements, jeux...

La participation aux séances Sport Découverte est gratuite et réservée prioritairement aux Parisiens. L'inscription se fait directement sur place auprès de l'équipe d'animation (Attention un formulaire est à télécharger sur Paris.fr).

Parc de Bercy (12^e)

Gymnase de Bercy : 01 40 19 19 30

242 rue de Bercy

Métro Bercy

Accueil et lieu de départ : salle de Bercy au niveau de l'entrée de la passerelle Simone de Beauvoir

Activités de 9h à 12h avec le planning suivant :

9h à 11h : (2h de cardio, endurance longue)

- Objectif : marcher ou / et courir dans le temps
 - Activités : marche nordique et / ou course à pieds encadrés par les 2 animateurs
 - Parcours : départ de la salle de Bercy + passerelle Simone de Beauvoir + tour de la BNF (13^e) + les quais de la Seine (13^e) en direction du jardin des plantes + passerelle Simone de Beauvoir + parc de Bercy + salle de Bercy
- Etirements
- 11h-12h : cours collectif d'abdo-fessiers
- Objectif : renforcement musculaire
 - Activités : renforcement musculaire des membres supérieurs et inférieurs et des abdominaux
 - Etirements



Square René Le Gall (13^e)

Gymnase Auguste Blanqui :
01 43 37 50 13

26, bd Auguste Blanqui
Métro Corvisart

9h : Accueil devant la Roseraie dans le square René le Gall

9h15 : marche rapide dans le quartier

10h-11h15 : gymnastique d'entretien - renforcement musculaire - stretching dans le jardin par beau temps. Par mauvais temps activités au gymnase Blanqui

11h-12h : badminton (gymnase Blanqui)

Centre sportif Georges Carpentier (13^e)

9h-9h10 : accueil des adhérents devant l'entrée principale côté tennis

9h10-10h : tennis - badminton - course à pieds - marche nordique (accueil dans la bulle de tennis)

10h-11h : échauffement global - cardio (sur la piste d'athlétisme)

11h-11h45 : renforcement musculaire (vers le printemps/été : sport collectif) 11h45-12h : stretching

Parc Montsouris (14^e)

Gymnase Alice Millat : 01 53 62 40 45
11, ter rue d'Alésia

Métro Alésia ou RER & T3 Cité universitaire

Lieu de départ : devant la mire de l'Observatoire entrée boulevard Jourdan. En cas d'intempérie, rendez-vous au gymnase Alice Millat
9h-10h : renforcement musculaire. Parcours de motricité basé sur les appuis

- Objectif : apprendre à économiser son souffle tout en sollicitant ses muscles 10h-11h : renforcement musculaire statique (fitness)
- Objectif : cibler le muscle avec précision 11h-12h : stretching (étirement)
- Objectif : étirer les muscles sollicités pendant l'effort et développer la souplesse

EQUIPEMENTS EN ACCÈS LIBRE

DANS LE CADRE DES HORAIRES D'OUVERTURE DES ÉQUIPEMENTS MUNICIPAUX

BASKETBALL

Centre Sportif Carpentier

81, boulevard Masséna
Métro Porte d'Italie, Porte d'Ivry

Centre Sportif Charles Moureu

17, avenue Edison
Métro Olympiades

Terrain d'éducation physique Glacière

Boulevard Blanqui
Métro Glacière - Sous le métro

Terrain d'éducation physique Vincent Auriol

Boulevard Vincent Auriol
Métro Chevaleret

FOOTBALL - BASKETBALL

Terrain d'éducation physique Jenner
47, rue Jenner
Métro Campo Formio

PÉTANQUE

Boulevard Masséna
Métro Porte de Choisy, Porte d'Ivry
Boulevard Vincent Auriol
Métro Nationale
Boulevard Blanqui
Métro Place d'Italie





Piscine Château des Rentiers

184 rue des Château des Rentiers
01 45 85 18 26

Métro Nationale

• Bassin : 25 x 12,5 m

Horaires

- Année scolaire : lundi 11h30-13h, mardi, jeudi et vendredi 7h-8h / 11h30-13h, mercredi 7h-8h / 11h30-17h15, samedi 7h-17h15, dimanche 8h-17h15
- Vacances : lundi 13h-17h15, du mardi au samedi 7h-17h15, dimanche : 8h-17h15.

Piscine Dunois

70 rue Dunois

01 45 85 44 81

Métro Nationale

• Bassin : 25 x 12,5 m

Horaires

- Année scolaire : mardi, jeudi et vendredi 7h-8h / 11h30-13h, mercredi 7h-8h / 11h30-16h15, samedi 7h-17h15, dimanche 8h-17h15
- Vacances : lundi 13h-17h30, mardi, mercredi, jeudi, vendredi et samedi 7h-17h30, dimanche 8h-17h30.

Piscine Joséphine Baker

Quai François Mauriac - Port de la gare
01 56 61 96 50

Métro Quai de la Gare

• Accessible aux personnes à mobilité réduite.

- Plusieurs bassins de natation + solariums, des espaces forme, cafétéria. Horaires bassins
- Période scolaire : lundi, mercredi, vendredi : 7h-8h30/13h-21h, mardi : 7h-8h30/13h-22h, jeudi : 7h-8h30/13h-23h, samedi et dimanche : 11h-19h
- Vacances scolaires : lundi, mercredi, vendredi : 7h-9h/10h-21h, mardi : 7h-9h/10h-22h, jeudi : 7h-9h/10h-23h, samedi et dimanche : 11h-19h

LES ESPACES-FORME

L'espace forme de Charléty

01 44 16 60 09

Situé au cœur du stade Charléty, ce complexe vous propose plusieurs espaces : une salle de musculation entièrement équipée, deux salles de gymnastique (300 et 120 m²) et un sauna.

Horaires

- Lundi, mardi, jeudi 10h-22h, mercredi, vendredi 10h-21h, samedi 9h-18h, dimanche 10h-16h.

LES TENNIS, PISCINES ET ESPACES FORMES

LES TENNIS DU 13^e

Pour s'inscrire et réserver votre court de tennis municipal :
www.tennis.paris.fr

TENNIS MUNICIPAL

Centre sportif Carpentier

81, boulevard Masséna

Gymnase Château des Rentiers

184, rue Château des Rentiers

Terrain d'éducation physique

Cordelières

35, rue des Cordelières

Gymnase Dunois

61, rue Dunois

Centre sportif Poterne des Peupliers

2, rue Max Jacob

Centre sportif Charles Moureu

17, avenue Edison

LES PISCINES DU 13^e

Tous les horaires mentionnés sont ceux des ouvertures et fermetures de la caisse, évacuation du bassin 15 minutes après.

Piscine de la Butte-aux-Cailles

5, place Paul Verlaine

01 45 89 60 05

Métro Place d'Italie

• 2 bassins : 33 x 12 m - 25 x 12,5 m (extérieur ouvert toute l'année)

• Terrasse extérieure - solarium

• Espace forme - bains douches

• Accessible aux personnes handicapées

Horaires du bassin intérieur :

mardi 7h à 8h30 / 12h à 13h30 / 17h à 21h - **mercredi** 7h à 8h30 / 12h à 18h -

Jeudi 7h à 8h30 / 12h à 13h30 / 16h30 à 18h - **Vendredi** 7h à 8h30 / 12h à 18h -

Samedi 10h30 à 13h / 14h à 20h30 -

Dimanche 8h à 13h00 / 14h à 18h

Horaires du bassin extérieur :

mardi 7h à 8h30 / 12h à 13h30 / 17h à 22h - **mercredi** 7h à 8h30 / 12h à 18h -

Jeudi 7h à 8h / 12h à 13h30 / 16h30 à 18h - **Vendredi** 7h à 8h30 / 12h à 18h -

Samedi 10h30 à 13h / 14h à 20h30 -

Dimanche 8h à 13h00 / 14h à 18h

LES AUTRES EQUIPEMENTS SPORTIFS

Auguste Blanqui

Gymnase
26, boulevard Auguste Blanqui
01 43 37 50 13

Bourneville Kellermann

Gymnase, terrain de Basket-ball
5, rue du docteur Bourneville
01 45 65 48 10

Boutroux

Stade Football à 11
1, avenue Boutroux - 01 45 84 08 46

Caillaux

Gymnase, salle de Danse, salle d'Arts
Martiaux, salle d'Escrime
3, rue Caillaux - 01 45 84 61 73

Charcot

Gymnase, salle de Danse, dojo, mur
d'escalade
80, rue du Chevaleret

Charles Moureu

Stade athlétisme, salle de Danse,
mur pelote basque, tennis, terrains
de basket-ball, terrain de volley-ball,
terrain de badminton
17, avenue Edison - 01 53 60 91 10

Château des Rentiers

Gymnase, piscine Municipale, tennis
184 rue du Château des Rentiers
01 45 85 18 26

Choisy

Gymnase, mur d'escalade
4, bis avenue de Choisy
01 45 86 77 30

Cordelières

Tennis, terrain multisports
35 rue des Cordelières - 01 45 35 54 70

Dunois

Gymnase, salle multisports, piscine
municipale, tennis
70, rue Dunois
01 45 86 17 59 - 01 45 85 44 81

Georges Carpentier

Halle des sports, salle de tennis de
table, gymnase, club-house, stade
football à 11 et à 7, stade rugby, bou-
lodrome, tennis couverts, terrains de
basket-ball
81, boulevard Masséna - 01 42 16 66 00

Glacière 121

Gymnase
121, rue de la Glacière - 01 45 80 20 51

Jean Prévost

Salle de Danse, gymnase
88, rue de la Glacière - 01 45 65 29 15

Jenner

Terrain multisports
47, rue Jenner - 01 44 24 11 45

Kellermann

Gymnase
110, boulevard Kellermann
01 44 16 70 50

Marcel Cerdan

Gymnase, salle multisports, salle
de Boxe
5 - 7, rue Eugène Oudiné
01 45 82 42 75

Pointe d'Ivry

Gymnase
47, avenue d'Ivry - 01 45 70 79 95

Poterne des Peupliers

Stade Football à 11, tennis
2, rue Max Jacob - 01 45 80 46 78

Rodin

Gymnase
39, rue des Cordelières
01 45 35 54 70

Sébastien Charléty

Stades football à 11 et à 7, tennis,
salle Charpy, espace forme
1, avenue Pierre de Coubertin
01 44 16 60 20

Stadium

Gymnase, salle multisports, dojo
En haut de l'accès aux Olympiades
du 66, avenue d'Ivry

Thomas Mann

Gymnase
Rue des Cadets de la France Libre -
01 45 83 77 19

Tour à Parachutes

Stade football à 11
7, avenue de la Porte de Choisy
01 45 85 00 16

LES INFOS PRATIQUES

LES CONTACTS

Mairie du 13^e

1 place d'Italie - 01 44 08 13 13
www.mairie13.paris.fr
Métro Place d'Italie

Direction de la Jeunesse et des Sports de la Ville de Paris (DJS)

25 bd Bourdon 75004 Paris
01 42 76 40 40

COMMENT FINANCER SON ACTIVITE ?

LE TICKET-LOISIR

Concerne toutes activités (spor-
tives, culturelles, artistiques), qui
nécessitent la participation active de
l'adolescent tout au long de l'année
de façon régulière le soir, le mercredi,
le week-end.
Conditions d'attribution, montants et
informations sur www.paris.fr

Contactez votre Caisse d'Allocations Familiales

CAF de Paris Centre Social
1-3, rue Eugène Oudiné
01 53 79 64 00

R'EDUC - SPORT

R'éduc sport : le sport à moitié prix

Cette aide est gérée par le Comité
Départemental Olympique et Sportif
de Paris, avec la participation de la
Mairie de Paris et de la DRJUS Paris-
Ile-de-France. La « R'éduc-sport »,
permet de bénéficier d'une réduction
de 50 %. Bénéficiaires conditions
d'attribution et information :
Comité Départemental Olympique
et Sportif de Paris
32, rue Rottembourg 75012 Paris
01 49 28 06 00
cdosparis@laposte.net
cdosparis@orange.fr
<http://paris.franceolympique.com>
dispositif « R'educ - Sport ».



Des femmes et des hommes
pour votre bien

IMMOBILIER CORVISART

29 BOULEVARD AUGUSTE BLANQUI
75013 PARIS

01.45.88.86.86

corvisart@orpi.com

**Estimation
offerte**

**Sara, Jean-Marie et Paul-Guillaume vous accueillent
au sein de l'agence Orpi Immobilier Corvisart,
présente dans le quartier depuis 1988.**

**Nous serons ravis de vous accompagner
dans vos futurs projets immobiliers.**



ACHAT



VENTE



LOCATION



Niveau de
SATISFACTION
clients ★★★★★



Niveau de
RECOMMANDATION
clients





Vie associative et citoyenne

La Maison de la Vie Associative et Citoyenne (MVAC) du 13^e

La Maison de la Vie Associative et Citoyenne du 13^e est un service de la Ville de Paris ouvert aux associations de l'arrondissement. Celle-ci vous informe sur la vie associative de l'arrondissement (annuaire, événements...) et vous accompagne dans la création et la mise en œuvre de vos projets associatifs (entretiens individualisés, documentation, mise en relation...). Pour ce faire, un ensemble de services pratiques gratuits est proposé aux associations :

Mise à disposition de salles de réunion et de bureaux de travail équipés (sur réservation)
Accès à une salle informatique et aux outils de reprographie
Possibilité de domicilier votre association à la MVAC
Mise à disposition d'une boîte aux lettres et d'un casier de rangement
Panneaux d'affichage et présentoirs pour apposer vos supports de communication

Maison de la Vie Associative et Citoyenne

Horaires d'ouverture : mardi, mercredi et vendredi de 10h à 18h30 / jeudi : 13h30 à 19h / samedi : 10h-14h
11 rue Caillaux - 01 56 61 77 60
maison.asso.13@paris.fr

Forum des associations Rentrée 13^e

Le forum des associations se tient chaque année à la rentrée de septembre, le long du boulevard Auguste-Blanqui. Cet événement permet aux associations du 13^e de présenter la diversité de leurs activités dans un cadre convivial et festif. Inscription à adresser avant mi-juillet.

Secrétariat des élus - 01 44 08 14 45
ddct-ma13-rentree13@paris.fr

La Fabrique de la Solidarité

La Fabrique de la Solidarité est un lieu de mobilisation citoyenne pour les personnes voulant agir dans le domaine des solidarités. Vous souhaitez soutenir les acteurs solidaires en réalisant des missions de bénévolat de façon ponctuelle ou permanente (distribution alimen-

taire, soutien scolaire, maraude...) ? Vous avez un projet solidaire ou social à l'échelle de votre quartier ? Rendez-vous sur place ou contactez l'équipe de la Fabrique par mail.

La Fabrique de la Solidarité

8 rue de la Banque 75002 Paris
fabrique-solidarite@paris.fr
<https://www.paris.fr/> (rubrique « La Fabrique de la Solidarité »)

Faites passer vos infos !

Vous êtes une association du 13^e ? Vous avez besoin de communiquer sur vos initiatives à but non lucratif ?

La Mairie du 13^e met à votre disposition une vingtaine de panneaux d'affichage répartis dans l'arrondissement. Pour plus d'information, vous pouvez consulter la rubrique « Vie associative » du site de la mairie du 13^e : www.mairie13.paris.fr
Vous pourrez y télécharger la fiche de demande de réservation, à renvoyer deux semaines avant la date souhaitée d'affichage. Les tournées se font deux fois par mois.

Secrétariat des élus - 01 44 08 14 45

Plan du 13^e





Numéros utiles

- Pompiers : 18 / 112
- Police Secours : 17
- Commissariat central du 13^e : 34 30
- RATP : 34 24

Urgences médicales

- SAMU : 15
- SAMU social : 115
- SOS médecins : 01 47 07 77 77
- Urgences Médicales de Paris : 01 53 94 94 94
- Centre anti-poison :
- Hôpital Fernand Widal
- 200 rue du Faubourg Saint-Denis
- 75010 Paris - 01 40 05 48 48

Personnes en difficulté

- Allô Enfance maltraitée : 119 (n° gratuit et anonyme. 24h/24 7j/7)
- Violences conjugales : 39 19
- Alcooliques Anonymes : 01 48 06 43 68
- Allô maltraitance des personnes âgées : 39 77
- SIDA info Service : 0 800 840 800
- Cancer Info Service : 0 800 940 939
- Drogue, alcool, tabac info service : 0 800 23 13 13
- Recherche d'une personne dans les hôpitaux : 01 40 27 40 27
- Urgence Enfants disparus : 116000

Pertes

- Objets perdus : 34 30





Le goût de l'Asie!

Produits cuisinés en France
Viande sélectionnée Origine France



 **Retrouvez-nous sur Instagram**

La Gatinaise
Boulangerie-Brasserie
Restaurant
LA GALERIE Masséna 13
96-98 Bd Masséna
75013 Paris
Tél : 01 45 83 15 94

Usine et
Espace de Vente
5bis rue J-J Rousseau
94200 Ivry-sur-Seine
Tél : 01 88 29 67 56

Hoa Nam Traiteur
51 avenue d'Ivry
75013 Paris
Tél : 01 45 82 66 66

CELO GAZ



www.celo-gaz.com

01 45 39 48 84



Chaudières à gaz
Contrat d'entretien
Dépannages appareils gaz
Détartrage d'installation
Ramonage
Remplacement d'appareils
Ballons électriques



SYNASAV



Stations techniques agréées :



elm.leblanc



Saunier Duval
Toujours à vos côtés



Chaffoteaux



Vailant

De Dietrich



10-12 rue de Campo Formio - PARIS 13^e
Mail : secretariat@celo-gaz.com