

# PARIS

XIX arrondissement

11- 19, rue de l'Ourcq  
14 - 34, rue Léon Giraud

Cadastre : section AZ n°30

## PLAN D'INTÉRIEURS Bâtiment AC 31.20 - 1er étage

### MODIFICATIONS

INDICE	NATURE	AUTEUR	DATE

#### Nota:

Le nivellement est exprimé dans le système orthométrique ( Ville de Paris ).  
Il est rattaché au repère de nivellement situé au n°16, rue Léon Giraud, à l'altitude de 55.190 m

#### Légende

**58.58** Nivellement au sol



**FOREST & ASSOCIÉS**  
Géomètres Experts  
Diagnosticheurs Immobiliers

Siège social Levallois-Perret :  
85, rue Rivay - 92300 Levallois-Perret

Courriel : [contact@forest-geometre-expert.fr](mailto:contact@forest-geometre-expert.fr)  
Tél : 01.41.40.99.22 Fax : 01.47.39.32.68

Agence de Clichy la Garenne : 3, rue Morillon

Tél : 01.42.70.81.50

Agence de Triel-sur-Seine : 134, rue Paul Doumer

Tél : 01.39.70.60.10

Agence de Chatenay-Malabry : 17, rue Léon Martine

Tél : 01.41.13.76.49

Agence de Pantin : 24 rue du Onze Novembre 1918

Tél : 01.48.45.89.30

#### REFERENCES TECHNIQUES

DOSSIER : 190160 ARCHIVES : 19053  
DATE : 4 juillet 2019  
ECHELLE : 1/100ème

REDACTEUR	VERIFICATEUR	APPROBATEUR
FLO	G.P	M.L

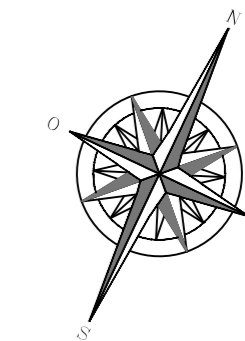

Rue Léon Giraud

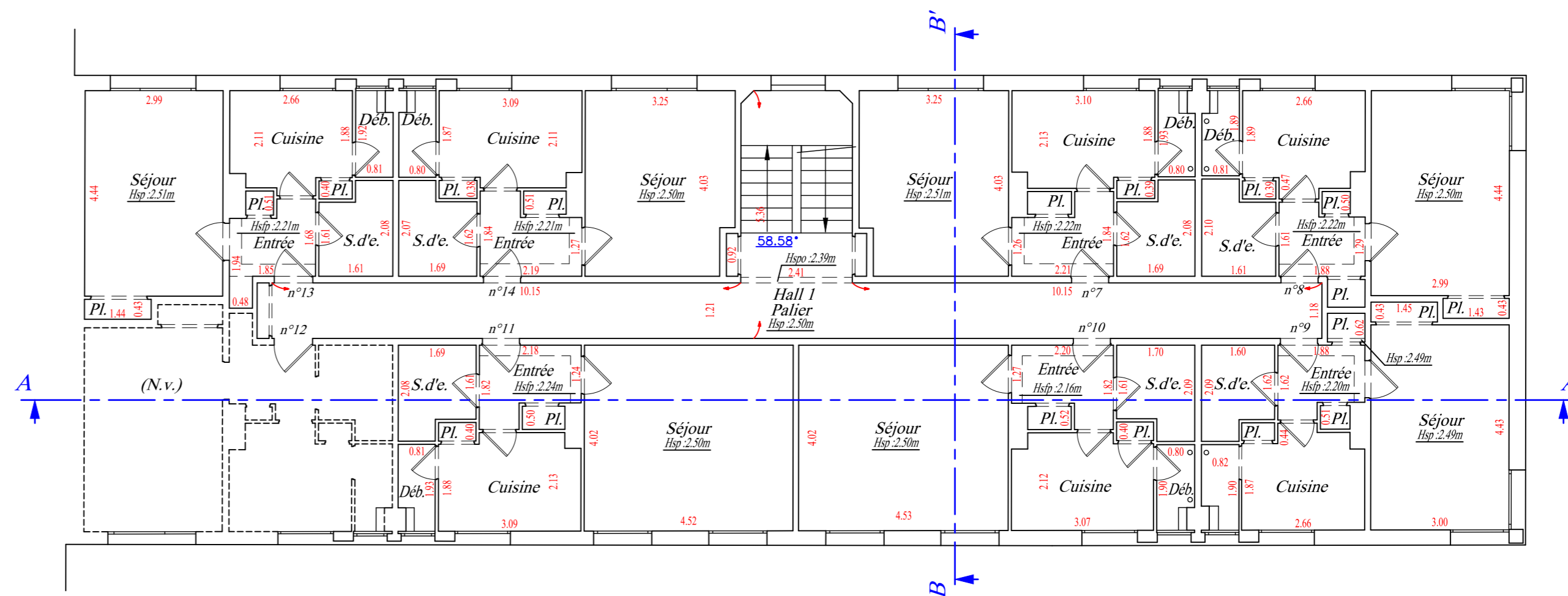

**FOREST & ASSOCIÉS**  
Géomètres Experts  
Diagnosticheurs Immobiliers