

PARIS

XIX arrondissement

11- 19, rue de l'Ourcq
14 - 34, rue Léon Giraud

Cadastre : section AZ n°30

PLAN D'INTÉRIEURS Bâtiment AC 31.20 - 2^e étage

MODIFICATIONS

INDICE	NATURE	AUTEUR	DATE

Nota:

Le nivellement est exprimé dans le système orthométrique (Ville de Paris).
Il est rattaché au repère de nivellement situé au n°16, rue Léon Giraud, à l'altitude de 55.190 m

Légende

61.33 Nivellement au sol

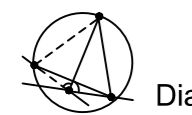

FOREST & ASSOCIÉS
Géomètres Experts
Diagnostiqueurs Immobiliers

Siège social Levallois-Perret :
85, rue Rivay - 92300 Levallois-perret
Tél : 01.41.40.99.22 Fax : 01.47.39.32.68
Courriel : contact@forest-geometre-expert.fr

Agence de Clichy-la-Garenne : 3, rue Morillon Tél : 01.42.70.81.50
Agence de Triel-sur-Seine : 134, rue Paul Doumer Tél : 01.39.70.60.10
Agence de Chatenay-Malabry : 17, rue Léon Martine Tél : 01.41.13.76.49
Agence de Pantin : 24 rue du Onze Novembre 1918 Tél : 01.48.45.89.30

REFERENCES TECHNIQUES

DOSSIER : 190160 ARCHIVES : 19053
DATE : 4 juillet 2019
ECHELLE : 1/100ème

REDACTEUR	VERIFICATEUR	APPROBATEUR
FLO	G.P	M.L

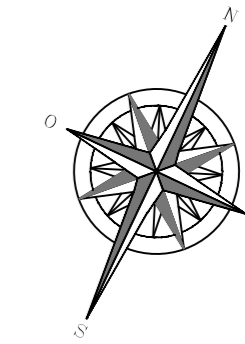

Rue Léon Giraud

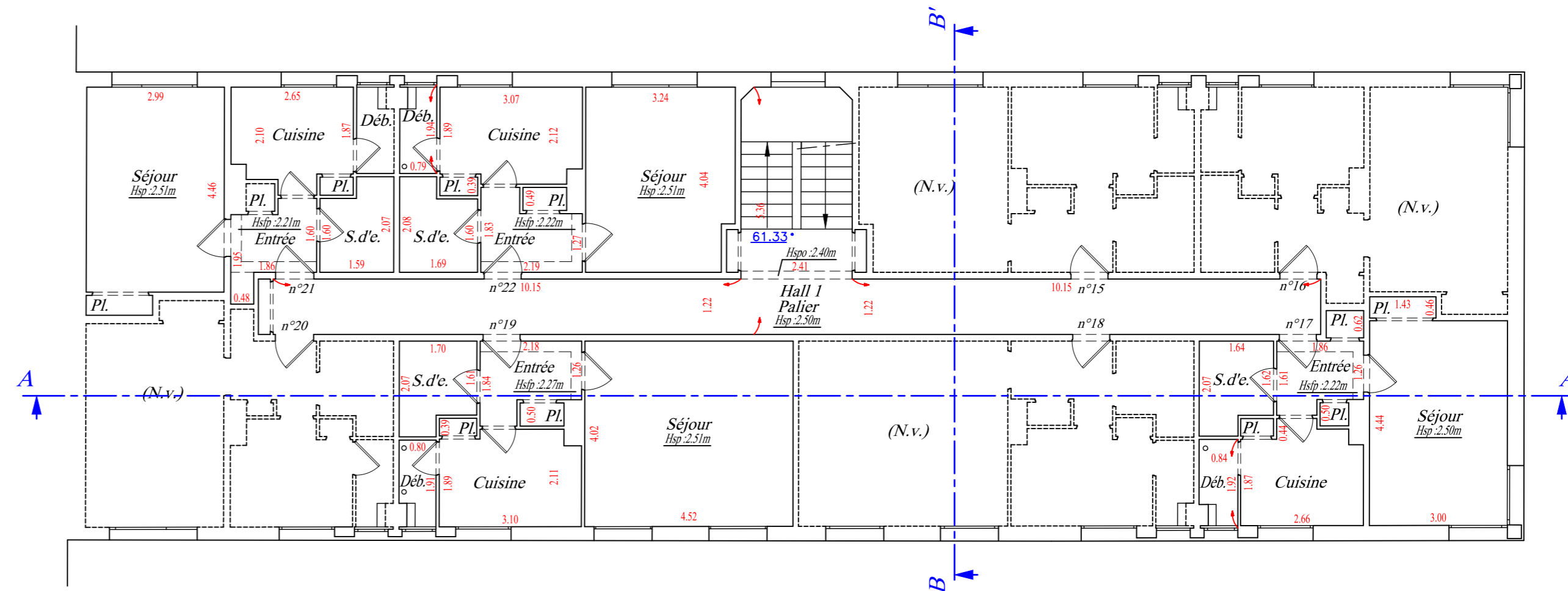

FOREST & ASSOCIÉS
Géomètres Experts
Diagnostiqueurs Immobiliers