HOCHE-FRIEDLAND
CONSEIL DE QUARTIER

Comité d’animation du Conseil de quartier Hoche-Friedland

29 septembre 2022

MAIRIE 8e

Ordre du jour

01 Budget participatif

02 Actualité des chantiers

03 Agenda

04 Préparation de l'Assemblée plénière

01

Budgets

Budget 2022 du Conseil de quartier

Chaque Conseil de quartier dispose de 2 budgets :

- **8.264 € en investissement**
- **3.302 € en fonctionnement**

Il reste peu de semaines pour engager les crédits **d'investissement** ou de fonctionnement.

Exemples : rénovation de bancs, borne de réparation pour vélos, réfection de pieds d'arbres, petits travaux de voirie, etc.

Budget participatif 2022

La phase de vote est en cours jusqu'au 27 septembre à 20h.

Le vote peut se faire en ligne depuis budgetparticipatif.paris.fr

Des urnes sont implantées dans les équipements publics (piscine, mairie, hôtel Beaujon) et des urnes mobiles circulent dans l'arrondissement.

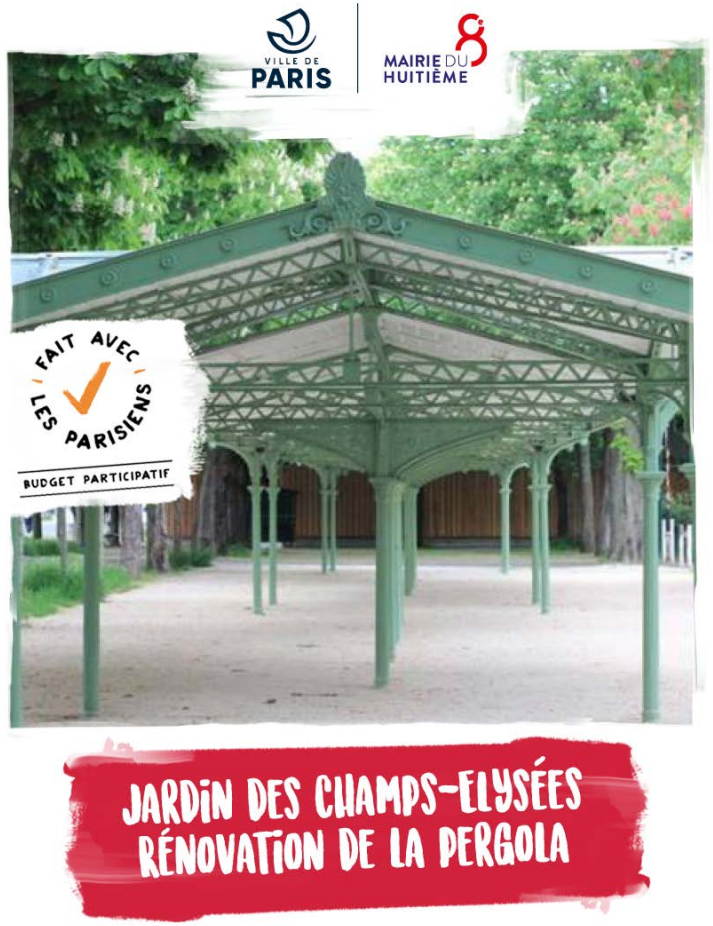

02

Actualité des chantiers

Chantiers en cours sur la voie publique

Champs-Élysées

- Réfection des trottoirs en phases successives
- Jusqu'en décembre 2023

EOLE - Puits Friedland

- La mise en service du prolongement a été repoussée à la fin 2024
- Fin prévisionnelle des travaux à l'été 2023

VILLE DE PARIS

LES CHAMPS-ELYSÉES SE REFONT UNE BEAUTÉ

POUR LES JEUX ET POUR LONGTEMPS.

LA VILLE DE PARIS RÉNOVE LES CHAMPS-ÉLYSÉES POUR DONNER UN SECOND SOUFFLE À LA CÉLÈBRE AVENUE PARISIENNE.

En 2020, une concertation a révélé que les Parisiens et Franciliens souhaitaient une avenue des Champs-Élysées plus verte et plus authentique.
Cette première phase de travaux d'embellissement vise à rénover et végétaliser les Champs-Élysées d'ici 2024.
Au programme : végétalisation de l'avenue et de ses abords, rénovation des jardins, réfection des voies et des traversées piétonnes , restauration de fontaines et guérites place de la Concorde...

QUOI ?
Réparation des trottoirs dallés et végétalisation des pieds d'arbres

QUAND ?
De septembre 2022 à décembre 2023, en neuf phases

Photomontage de l'état projeté

OÙ ?
Avenue des Champs-Élysées entre la place Charles de Gaulle et le rond-point des Champs-Élysées

COMMENT ?
- Réfection ponctuelle du dallage granit existant (remise à niveau, remplacement des dalles manquantes ou dégradées, ...)
- Restauration des bancs existant
- Enlèvement des potelets, réimplantation ponctuelle de potelets aux seuls secteurs nécessaires
- Végétalisation des pieds d'arbres là où le système racinaire le permet. Dans le cas contraire : mise à niveau des pieds d'arbres pour améliorer l'accessibilité piétonne

LES IMPACTS :
Emprise uniquement sur trottoirs, sans impact sur la circulation générale.
- Maintien d'un accès pour les engins de secours et de service
- Maintien de la continuité piétonne
- Maintien des accès bus et des sorties de métro
- Maintien des accès des locaux en activité, avec réduction ponctuelle des accès
- Maintien des sorties de parkings
- Maintien des pistes vélo latérales
- Maintien des emplacements GIC et livraison existants sur les voies latérales

Chantier en 9 phases :
- Entre la rue de Presbourg et la rue Galilée
- Entre la rue Balzac et les rues Arsène Houssaye et Washington
- Entre la rue Pierre Charron et les rues Lincoln et Marbeuf
- Entre la rue Quentin Bauchart et la rue Lincoln, entre la rue Marbeuf et la rue Marignan, et de la rue Marignan au rond-point des Champs-Élysées
- Entre la rue la Boétie et la rue du Colisée, et entre la rue du Colisée et le rond-point des Champs-Élysées
- Entre la rue Galilée et la rue Bassano
- Entre l'avenue George V et les rues Bassano et Quentin Bauchart
- De la place Charles de Gaulle aux rues de Presbourg et de Tilsitt
- Entre la rue de Berri et les rues Washington et la Boétie

CONTACTS

RÉALISATION
VILLE DE PARIS
DIRECTION DE LA VOIRIE ET DES DÉPLACEMENTS
SERVICE DES AMÉNAGEMENTS ET DES GRANDS PROJETS
121, AVENUE DE FRANCE, PARIS 13E

ENTREPRISES
FAYOLLE, ROBERT PAYSAGE

POUR EN SAVOIR +
SUR CHANTIERS.PARIS.FR
ET AU 3975*

PATIENCE ON EMBELLIT VOTRE QUARTIER

Chantiers en cours sur la voie publique

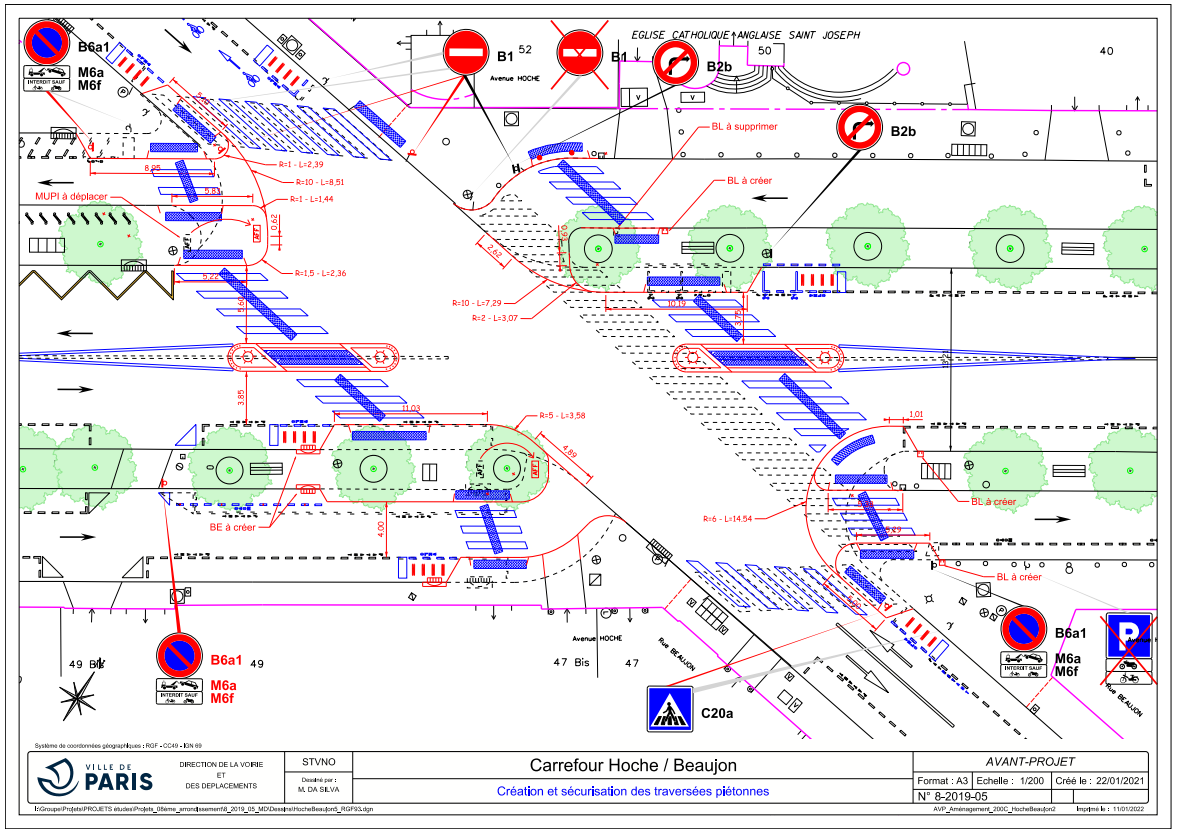

Carrefour Hoche/Beaujon

- Sécurisation : 166.000 euros
- Travaux du 30 octobre au 31 janvier.

Avenue Hoche

- Réfection de la chaussée : 240.000 euros
- Travaux prévus au T4 2022

03

Agenda

Prochaines manifestations

Révision du PLU

- Réunion publique le 28 septembre à 19h en mairie
- Marche exploratoire le 3 octobre à 18h inscription sur le site de CAUE75
- Atelier participatif le 11 octobre à 19h

Nuit blanche

- Le 1er octobre, à partir de 20h30
- Duo de danseurs solistes (Preljocaj/Saxe) et conservatoires Camille Saint-Saëns

1er forum des acteurs culturels

- Le 8 octobre 2022, de 10h à 17h au théâtre du Rond-Point
- 30 acteurs culturels présenteront leur saison 22/23

Programmation *octobre bleu* 2022

Ateliers numériques proposés par l'association Delta 7 et le PRIF
les mardis 4, 11, 18, 25 -14H30/16H30– (10/15 participants).

Ateliers « **Mon Espace Santé** » proposés par l'association Kocoya et la CPAM le vendredi 7 -10h30/12h30 et/ou le vendredi 14 – 14h30/16h30 (à confirmer)

« **Ludothèque seniors** »: Vendredis 21 + 28 – 14h/17h

« **Thé dansant** » : Jeudi 6 – 14h/18h animé par un membre de l'association AEHPI (chanteur/animateur)

Ciné seniors – Projection de courts métrages proposée par Mme Abergel d'AEHPI/Collectif Toi Femme – Jeudi 13 - 15h/17h

04

Préparation de l’Assemblée plénière

Définition de l'ordre du jour

Conformément à la charte des Conseils de quartier du 8e, l'ordre du jour est arrêté par le maire sur proposition du comité d'animation

Exemples de sujets :

- présenter un projet en cours dans le quartier (réaménagement des Champs-Élysées)
- inviter les services à présenter leurs actions : police municipale, commissariat, propreté, etc.

Communication

Les dates des Conseils de quartier sont annoncées sur **tous les outils de communication** de la mairie :

- Journal Paris 8e de novembre (35.000 exemplaires)
- Panneaux d'affichage municipaux, dont les écoles
- Panneaux électroniques d'information
- Kiosque à journaux
- Site Internet de la Ville
- Réseaux sociaux

Un boîtage à l'ensemble des habitants peut être financé par le Conseil de quartier

À renouveler en fonction du retour d'expérience pour juin dernier

HOCHE-FRIEDLAND
CONSEIL DE QUARTIER

Merci