VILLE DE PARIS

PARIS DEMAIN

Synthèse du Rapport sur la Transition écologique et sociale

Exercice 2022

L'année 2022 a été la plus chaude que la France métropolitaine n'a jamais connue. À Paris, cela s'est traduit par des vagues de chaleur, des nuits quasi tropicales, une sécheresse, et même des départs de feu dans les deux bois parisiens…

« Les scientifiques nous alertent : un pic de chaleur de 50°C à Paris n'est plus exclu dans les prochaines années. Si notre ville a été pensée comme une ville du Nord, son climat ressemblera bientôt à celui d'une ville comme Séville… »

Dan Lert, Adjoint à la Maire de Paris en charge de la transition écologique, du plan climat, de l'eau et de l'énergie.

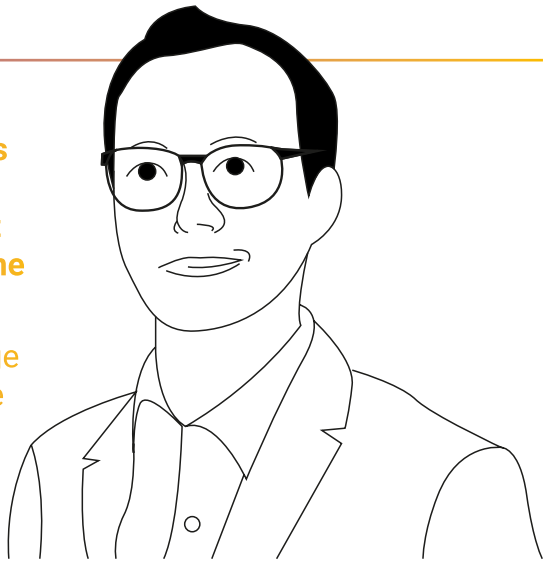

Pour gagner la bataille du climat et réussir sa transition écologique et sociale, Paris se mobilise, à tous les niveaux et partout sur son territoire, afin de préparer la capitale aux conséquences du changement climatique, tout en développant les bonnes pratiques et le vivre ensemble, composante essentielle d'un développement réellement durable.

La Ville se veut exemplaire, au niveau local et international : elle a donné son nom à l'Accord mondial historique pour lutter contre le réchauffement et se prépare à accueillir des Jeux Olympiques et Paralympiques résolument responsables…

La Ville de Paris porte une vision ambitieuse de la transition écologique, pour ses habitant·e·s et son territoire. Mais elle se veut aussi exemplaire et innovante en tant qu'administration, pour se transformer, réduire ses émissions de gaz à effet de serre et s'adapter aux effets du changement climatique, afin d'en limiter les impacts pour ses habitant·e·s et pour ses agent·e·s.

Antoine Guillou, Adjoint à la Maire de Paris en charge des ressources humaines, du dialogue social et de la qualité du service public.

EN 2022 : 8 évolutions majeures pour la transition écologique et sociale de la capitale

En suivant un Plan Climat ambitieux dont la révision a été engagée en 2022 pour devenir encore « plus local, plus rapide et plus juste »

Le Plan Climat constitue une matrice essentielle pour limiter le réchauffement climatique à 1,5°C sur le territoire, conformément à l'Accord de Paris.

En 2022, la révision du Plan Climat a été engagée en concertation avec les habitant·e·s et les mairies d'arrondissement pour accélérer les dynamiques engagées.

En parallèle, la Ville a continué à se mobiliser en faveur de la neutralité carbone et de la sobriété énergétique :

- **Diversification des énergies décarbonées :** mobilisation des réseaux de chaleur et de froid, utilisation des réseaux d'eaux usées et de l'eau non potable, installation de nouvelles centrales photovoltaïques sur les toits des établissements publics parisiens, etc.

- **Accélération des efforts sur les bâtiments parisiens, de loin les premiers consommateurs d'énergie** : lancement du deuxième programme de rénovation énergétique (2 461 logements concernés en 2022), rénovation des logements sociaux (56 millions d'euros d'investissements en 2022), plan de sobriété pour réduire la consommation énergétique des bâtiments municipaux.

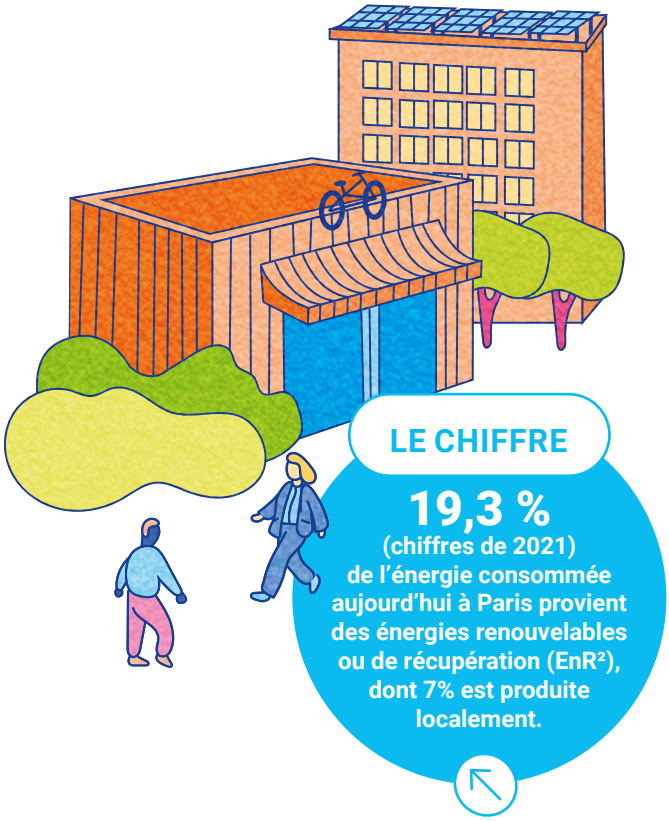

En adaptant et en préparant la ville aux conséquences du changement climatique

En 2022, la Ville a multiplié les opérations d'aménagement pour offrir des solutions concrètes et pérennes sur l'ensemble du territoire : **îlots de fraîcheur, ombrières, nouveaux espaces verts**, etc.

Pour son « projet de ville » à plus long terme, Paris a organisé cette année une vaste concertation en vue de préparer son **Plan Local d'Urbanisme** bioclimatique. Il a vocation à dessiner le nouveau visage du territoire, dans 10 à 15 ans, à travers une démarche de transition écologique et sociale : **rénovation et construction bioclimatique des bâtiments, végétalisation, qualité de vie, mixité sociale et économique de la capitale**, etc.

En améliorant la qualité de vie à Paris

En 2022, la Ville s'adapte et appuie les nouvelles habitudes de vie de ses habitant·e·s, en s'inspirant du modèle de la « **Ville du Quart d'heure** » pour **repenser l'organisation de l'espace public**, répondre aux nouveaux usages et intégrer les enjeux environnementaux :

- Poursuite des aménagements cyclables et des «Cours Oasis», végétalisation de l'espace public, débitumage participatif, aménagement de «rues aux écoles», lancement des opérations «Embellir votre quartier»
- **Installation de nouvelles bornes électriques de recharge automobile**, Bio-Gaz ou hydrogène
- **Adoption des modes de livraison décarbonés pour le « dernier kilomètre »**

La Ville a également renforcé les moyens pour **lutter contre toutes les formes de pollutions**, concernant la qualité de l'air mais également les nuisances lumineuses ou sonores.

LE CHIFFRE

+ de 1 000
kilomètres d'itinéraires cyclables à Paris (x 5 en 20 ans)

En intégrant davantage de nature en ville

En 2022, Paris a participé à la COP 15 Biodiversité, à Montréal, réaffirmant son volontarisme et ses engagements pour s'attaquer au gigantesque défi de l'effondrement du vivant.

À son échelle, la Ville met en œuvre une politique intense de végétalisation pour **favoriser la biodiversité et le rafraîchissement de la ville** : nouveaux espaces verts, plantations d'arbres (2 255 pour la saison 2022), végétalisation des équipements municipaux, etc.

La Ville cherche également à mieux **intégrer le rôle et le développement de la nature sur son territoire** : en 2022, elle a par exemple lancé l'étude « Arbre et climat », afin de mieux comprendre le rôle de l'arbre en ville pour faire face au changement climatique.

Elle agit également pour **améliorer la place des animaux domestiques et faire participer ses habitant·e·s à la végétalisation du territoire**, tout en favorisant le lien social et les actions collectives à l'échelle d'un quartier : par exemple, les permis de végétaliser qui permettent aux habitant·e·s de jardiner directement dans l'espace public.

LE CHIFFRE

D'ici 2026, la Ville a pour objectif de planter
170 000
nouveaux arbres

Et végétaliser
150
hectares de bâti, dont 200 murs et toitures de bâtiments municipaux

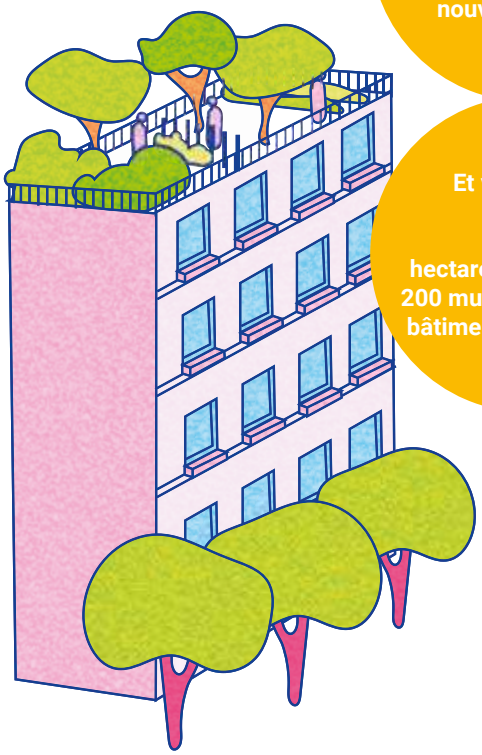

En développant l'économie circulaire et les modes de consommation responsables

Paris soutient l'implantation et le développement d'activités éco-responsables. En 2022, **la Ville a accompagné 245 entreprises dans leurs démarches de transition écologique et circulaire**.

Elle accélère également la transition vers une alimentation durable et une agriculture de proximité, en particulier dans **la restauration collective qui a pour objectif de devenir 100 % bio et durable** à l'horizon 2027.

À l'image de ses **13 nouveaux « territoires zéro déchet » et de ses 290 opérations « grande lessive »** pour nettoyer en profondeur certains secteurs, la Ville se mobilise en faveur de la propreté associée à la sensibilisation des habitant·e·s sur le tri et le recyclage.

À l'horizon des JOP2024, **Paris s'est également engagée à ne plus rendre possible l'utilisation des contenants en plastique à usage unique**.

LE CHIFFRE

34
hectares du territoire parisien sont consacrés aujourd'hui à l'agriculture urbaine intra-muros

En associant les habitant·e·s aux processus de décision

La Ville soutient et favorise les démarches d'urbanisme transitoire qui permettent d'associer les riverain·e·s aux grands projets d'aménagement.

C'est le cas du **dispositif « Embellir votre quartier »**, une plateforme dédiée à recueillir les propositions des habitant·e·s. Elle vise à regrouper les interventions et les travaux dans une période resserrée et à effectuer rapidement les aménagements demandés dans les 9 quartiers concernés.

La Ville lance également de nouvelles initiatives de concertation, à l'image des **« Dialogues parisiens »** pour permettre à chacun·e de s'exprimer sur son environnement de vie et mobiliser toutes les énergies citoyennes dans le contexte de l'urgence climatique. 115 000 habitant·e·s y ont participé en 2022.

LE CHIFFRE

La 8e édition du Budget participatif a battu tous les records :

1 495

idées déposées, toutes catégories confondues, plus de 215 000 votes, 62 projets retenus pour un budget total de 82 millions d'euros. Les « quartiers à énergie positive » font partie des lauréats pour installer des panneaux solaires et lutter contre la précarité énergétique dans les quartiers populaires.

LE CHIFFRE

Plus de
2 000
bénévoles, accompagné·e·s de professionnel·le·s du secteur social et sanitaire, participent à la 5e Nuit de la Solidarité à la rencontre des personnes sans-abri, à Paris et dans plusieurs communes alentour.

LE CHIFFRE

Plus de
110 000
logements sociaux ont été livrés à Paris depuis 2001. Le parc local représente aujourd'hui 23 % du parc total

En préparant des JO responsables

Cette année, Paris a poursuivi la préparation pour accueillir **les Jeux Olympiques et Paralympiques de 2024**. Ils constituent un facteur d'accélération des dynamiques engagées et doivent laisser **un « héritage » positif** au bénéfice de tout·e·s les Parisien·ne·s.

- Les JOP de Paris sont singuliers puisque la plupart des équipements sont installés dans des bâtiments existants. Pour les nouvelles constructions, les chantiers sont exemplaires, à l'image de l'Adidas Aréna, porte de La Chapelle : valorisation des déchets de démolition, utilisation de béton bas carbone, réutilisation des matériaux issus des chantiers du Grand Paris Express, etc.

- La Ville aménage des quartiers d'accessibilité universelle autour des équipements sportifs et des structures touristiques afin que tous les publics puissent profiter des JOP.

En construisant une ville encore plus solidaire

Cette année, la crise sanitaire et l'inflation, concernant notamment les produits alimentaires et l'énergie, ont fragilisé encore davantage les personnes vulnérables. La Ville s'est mobilisée à tous les niveaux pour :

- Mettre en œuvre des **dispositifs de solidarité et des actions de mises à l'abri** (6 163 personnes concernées en 2022)

- Développer les solutions d'insertion professionnelle, avec aujourd'hui **plus de 6 500 salarié·e·s** dans de multiples structures soutenues par la Ville

- Favoriser **l'accès au logement, en particulier auprès des plus jeunes et des populations en difficulté**

La Ville veille et soutient particulièrement certaines catégories de population fragilisées par les difficultés actuelles : jeunes, seniors, personnes en situation de handicap, etc.

Elle a également consacré **plus de 140 millions d'euros d'investissements pour les quartiers populaires parisiens en 2022**, tout en développant en parallèle différentes opérations pour favoriser l'accès aux droits des habitant·e·s, aux mobilités douces ou à une meilleure gestion des déchets.

En 2022, la politique municipale de solidarité s'est également exercée **en direction de l'Ukraine**. Paris a apporté un soutien financier, humanitaire et politique, tout en favorisant l'accueil et l'hébergement des réfugié·e·s ukrainien·nes.

LE CHIFFRE

En 2022, plus de
20 000
Parisien·ne·s prioritaires ont pu participer, gratuitement, à des rendez-vous sportifs et para-sportifs organisés sur le territoire : scolaires et jeunes de l'Aide sociale à l'Enfance, seniors, personnes en situation de handicap, etc.

+ Pour en savoir plus sur la transition écologique et sociale à Paris