HOCHE-FRIEDLAND
CONSEIL DE QUARTIER

# Assemblée plénière du Conseil de quartier Hoche-Friedland

13 juin 2023

MAIRIE 8e

# Ordre du jour défini par le comité d'animation

**01** Sécurité

**02** Actualité des chantiers

**03** Projets

**04** Budget participatif
Budget du Conseil de quartier

**05** Agenda

# 01

## Sécurité

# Police nationale

- M. Quentin Bévan, commissaire central adjoint du 8e arrondissement
- M. Paul Lautier, commandant de police, chef du Bureau de coordination opérationnelle

# Police municipale

## Bilan de l'activité dans le quartier, de novembre 2022 à mai 2023

- Mme Laurence Olbreck, cheffe de la police municipale du 8e arrondissement
- Mme Florence Davoine, adjointe au chef de brigade, référente du quartier

**12.014 PV** pour infraction au Code de la route

**248 PV** contre des incivilités : mégots, vente à la sauvette, nuisances, épanchement d'urine, déjections canines, terrasses

264 missions réalisées sur l'avenue de Wagram, dont 2/3 pour des incivilités.

Contacter la police municipale : **3975**

Disponible 24h/24 7j/7

# 02

## Chantiers en cours

# Sécurisation du carrefour Hoche / Beaujon et réfection de la chaussée

## Date prévisionnelle d'achèvement : fin août 2023

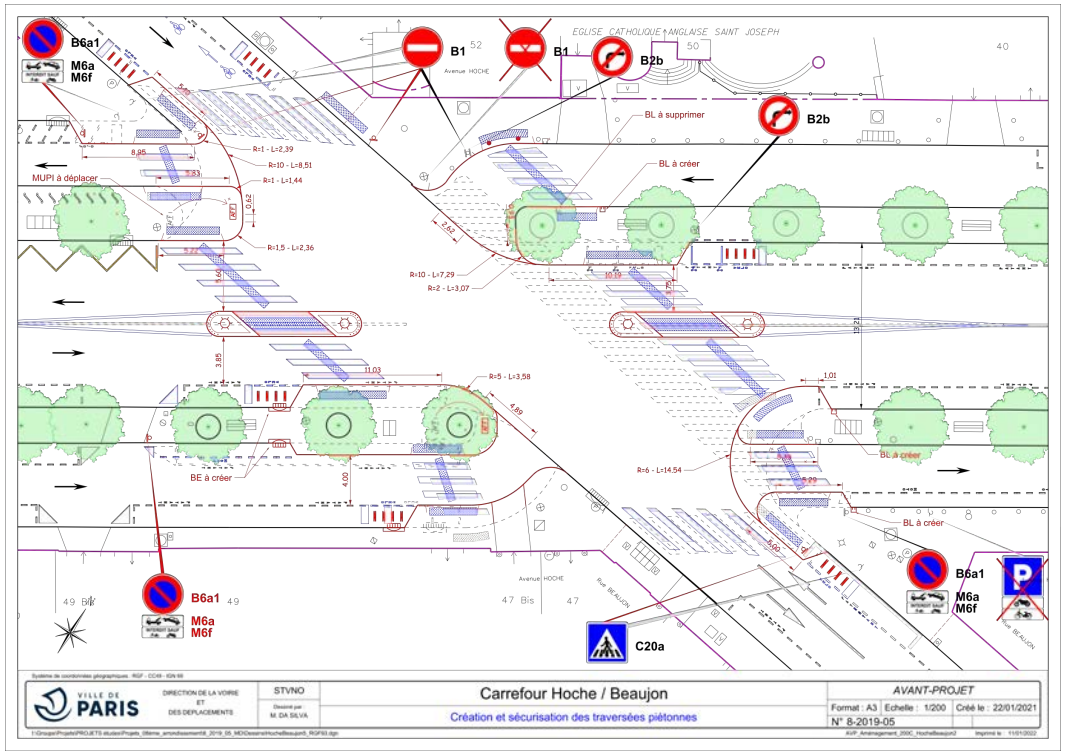


- Circulation perturbée **uniquement certaines nuits** ;
- Largeur de chaussée réduite pendant la durée des travaux, avec maintien des sens de circulation ;
- Accès aux contre-allées neutralisés par phases pour créer les nouvelles bordures ;
- La traversée piétonne de l'avenue Hoche sera **maintenue** pendant tout le chantier ;
- La circulation des **piétons sur trottoir sera maintenue en permanence** ;
- Les **accès pour les riverains seront maintenus**.

# Poursuite du plan de rénovation des Champs-Élysées de 30 M€

- Travaux de sécurisation des **traversées piétonnes**
  - Rénovation des refuges piétons en milieu de chaussées, remplacement des feux, remise en peinture des passages piétons
  - jusqu'en juin 2023

- Travaux de rénovation des allées et de végétalisation des pieds d'arbre
  - Travaux en **phases** pour limiter la gêne posée aux commerces
  - jusqu'en décembre 2023

**L'entretien des pieds d'arbres, assuré par la DEVE et la DPE, est un point d'attention**

VILLE DE PARIS

## LES CHAMPS-ELYSÉES SE REFONT UNE BEAUTÉ

POUR LES JEUX ET POUR LONGTEMPS.

**LA VILLE DE PARIS RÉNOVE LES CHAMPS-ÉLYSÉES POUR DONNER UN SECOND SOUFFLE À LA CÉLÈBRE AVENUE PARISIENNE.**

En 2020, une concertation a révélé que les Parisiens et Franciliens souhaitaient une avenue des Champs-Elysées plus verte et plus authentique.
Cette première phase de travaux d'embellissement vise à rénover et végétaliser les Champs-Élysées d'ici 2024.
Au programme : végétalisation de l'avenue et de ses abords, rénovation des jardins, réfection des voies et des traversées piétonnes , restauration de fontaines et guérites place de la Concorde…

**QUOI ?**
Réparation des trottoirs et des bancs et sécurisation des traversées piétonnes

Photomontage de l'état projeté

**OÙ ?**
Avenue des Champs-Elysées entre le rond-point des Champs-Elysées et la place de la Concorde

**QUAND ?**
de mi-septembre 2022 à mi-juillet 2023 en sept phases.

**COMMENT ?**
- Réfection du dallage et du stabilisé des trottoirs de l'avenue des Champs-Elysées
- Restauration des bancs existants
- Remplacement des refuges piétons existants avec du matériel démontable

**LES IMPACTS :**
Empiètement sur trottoirs pour la réparation des trottoirs et des bancs , sans impact sur la circulation générale
- Maintien d'un accès pour les engins de secours et de service
- Maintien de la continuité piétonne
- Maintien des accès bus et des sorties de métro sur l'avenue
- Maintien des sorties de parkings
- Maintien des pistes vélo latérales
- Maintien des emplacements GIC et livraison existants sur les voies latérales

**Chantier en 7 phases :**
- Demi-trottoirs entre la chaussée et l'allée dallée, situés entre l'avenue de Marigny et le jardin des Ambassadeurs côté pair, et entre l'avenue Winston Churchill et l'avenue Dutuit côté impair
- Demi-trottoirs entre l'allée dallée et l'entrée des jardins, situés entre l'avenue de Marigny et le jardin des Ambassadeurs côté pair, et entre l'avenue Winston Churchill et l'avenue Dutuit côté impair
- Demi-trottoirs entre la chaussée et l'allée dallée, situés entre le jardin des Ambassadeurs et la place de la Concorde côté pair, et entre l'avenue Dutuit et la place de la Concorde côté impair
- Demi-trottoirs entre l'allée dallée et l'entrée des jardins, situés entre le jardin des Ambassadeurs et la place de la Concorde côté pair, et entre l'avenue Dutuit et la place de la Concorde côté impair
- Demi-trottoirs entre la chaussée et l'allée dallée, situés entre le rond-point Champs-Élysées et l'avenue de Marigny côté pair, et entre le rond-point Champs-Élysées et l'avenue Winston Churchill côté impair
- Demi-trottoirs entre l'allée dallée et l'entrée des jardins, situés entre le rond-point Champs-Élysées et l'avenue de Marigny côté pair, et entre le rond-point Champs-Élysées et l'avenue Winston Churchill côté impair
- Refuges piétons situé entre le rond-point Champs-Élysées et la place de la Concorde

**CONTACTS**

**RÉALISATION**
VILLE DE PARIS
DIRECTION DE LA VOIRIE ET DES DÉPLACEMENTS
SERVICE DES AMÉNAGEMENTS ET DES GRANDS PROJETS
121, AVENUE DE FRANCE, PARIS 13e

**ENTREPRISESF**
FAYOLLE, CIELIS, AXIMUM

**POUR EN SAVOIR +**
SUR CHANTIERS.PARIS.FR
ET AU 3975*

**PATIENCE** ON EMBELLIT VOTRE QUARTIER

# Chantiers concessionnaires

CPCU

INFORMATIONS TRAVAUX
31 MARS 2023

La Compagnie Parisienne de Chauffage Urbain intervient dans votre quartier pour raccorder un bâtiment au réseau de chaleur de la Ville de Paris.

RACCORDEMENT

DU 04 AVRILAU 04 JUILLET 2023
RÉF. CHANTIER : 19810

8ÈME ARRONDISSEMENT :
RUE DE BALZAC AU N°8
RUE DE BALZAC AU N°9

DES QUESTIONS ?
LE CHARGÉ D'AFFAIRES VOUS RÉPOND !

JEAN-LUC POUMARAT
Chargé d'affaires – 06 64 53 83 63

- JE SUIS CLIENT DE LA CPCU ; LES TRAVAUX ONT-ILS UN IMPACT SUR MA FOURNITURE DE CHALEUR ?
  - Non, aucun impact n'est à prévoir sur votre fourniture de chaleur
- LES CHEMINEMENTS PIÉTONS ET L'ACCÈS DES PERSONNES À MOBILITÉ RÉDUITE SERONT-ILS CONSERVÉS ?
  - Piétons déviés sur trottoir opposés aux travaux accès PMR conservés au numéro7 et face
- LA CIRCULATION DES VÉHICULES SERA-T-ELLE MAINTENUE ? • Oui
- LA CIRCULATION DES BUS ET DE L'ACCÈS DES SERVICES DE SECOURS SERA-T-ELLE MAINTENUE ? • Oui
- LE STATIONNEMENT VA-T-IL ÊTRE NEUTRALISÉ ?
  - Stationnement neutralisé au n°8 et 9 rue de Balzac

Nous vous remercions de votre compréhension et vous assurons que tout sera mis en œuvre pour minimiser la gêne occasionnée.

À PROPOS DE LA CPCU

La CPCU fournit de la chaleur pour le chauffage et l'eau chaude de l'habitat et des bâtiments tertiaires en métropole parisienne. Grâce à son mix énergétique favorisant les énergies locales et renouvelables, la CPCU améliore la qualité de l'air et contribue aux objectifs de transition énergétique du territoire francilien.

Actuellement, nous intervenons dans votre quartier pour **raccorder un immeuble d'habitations au 75 rue Armand Carrel au réseau de chauffage urbain. 49 logements vont bientôt bénéficier d'une chaleur agréable et de faible empreinte environnementale.**

VOS CONTACTS

**Service client :** 01 44 68 68 20
**CPCU :** www.cpcu.fr
@La_CPCU
**Tous les concessionnaires :**
www.paris.fr/chantiers

LA CPCU, 1er RÉSEAU DE CHALEUR URBAIN
UN RÉSEAU SOUTERRAIN DE 521 KM
LA CPCU CHAUFFE 450 000 ÉQUIVALENTS LOGEMENTS
54,1% D'ÉNERGIES RENOUVELABLES ET DE RÉCUPÉRATION

CPCU – 185, rue de Bercy – www.cpcu.fr – tél : 01 44 68 68 20 - @La_CPCU

**8 et 9 rue Balzac** : intervention de la CPCU pour le raccordement d'un bâtiment.

Du **4 avril au 4 juillet**

**Stationnements neutralisés** au 8 et au 9 rue Balzac durant les travaux.

**ÉOLE (SNCF)**

- libération de l'emprise du puits Friedland en **juillet 2023**
- Des cabanes de chantiers pourront être installées jusqu'à la fin de l'année pour les essais techniques

# 03

## Projets

# Pistes cyclables

« Olympiste » aménagée dans la perspective des Jeux Olympiques, de la place de l'Étoile jusqu'au carrefour du boulevard Haussmann et du boulevard des Italiens

Travaux : **de l'automne 2023 au printemps 2024**

*Le projet de pérennisation de la piste cyclable avenue de Wagram est pour le moment en discussions avec l'Architecte des Bâtiments de France, une attention particulière sera accordée sur l'entrée et la sortie du parking Etoile-Wagram*

Projet au stade d'esquisse, une **réunion publique** sera organisée une fois les études complétées.

# Piste cyclable Friedland / Haussmann

Portion entre la place Charles de Gaulle et la rue Lamennais

- Suppression d'une file de stationnements dans le sens est-ouest

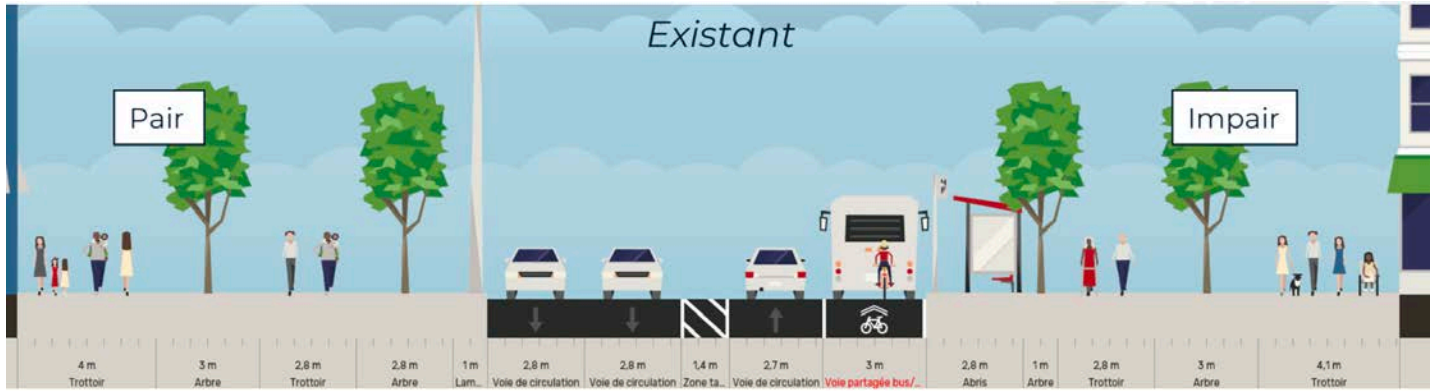


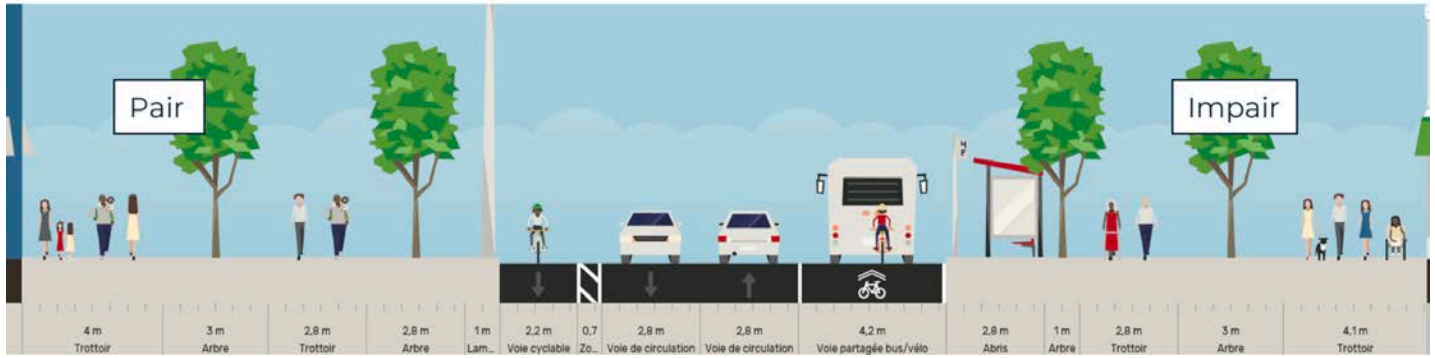

# Piste cyclable Friedland / Haussmann

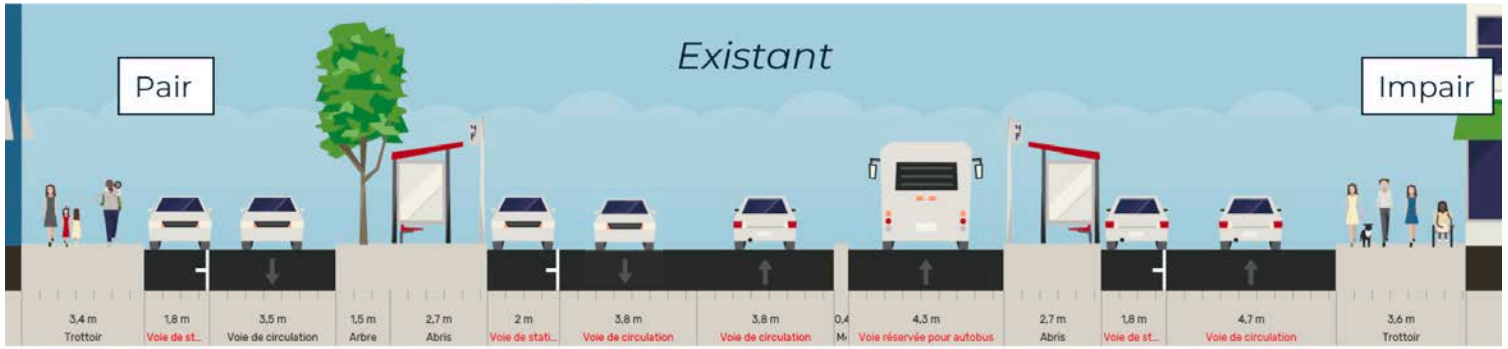


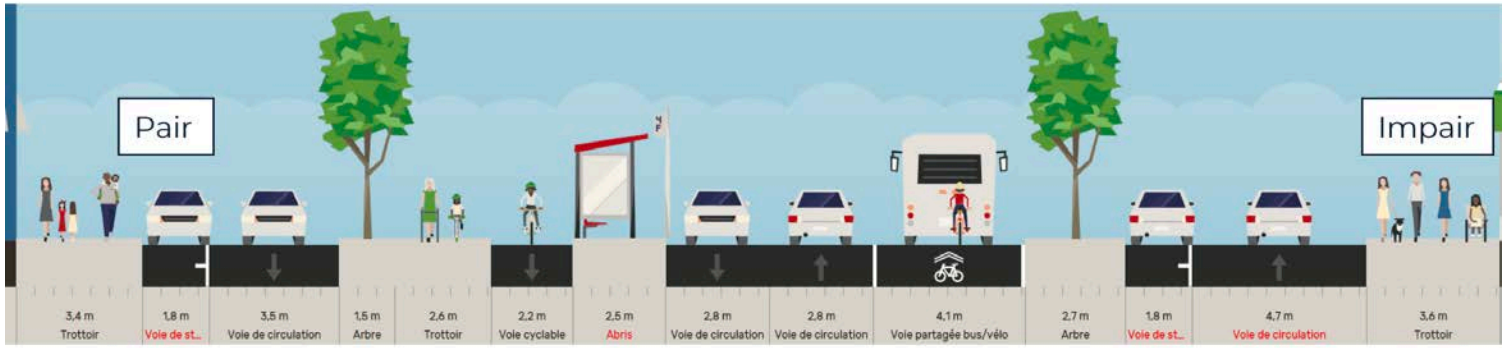


Portion entre la rue Lamennais et la rue du faubourg Saint-Honoré

- Suppression d'une file de stationnements
- Démolition d'un séparateur bus

# Place de l'Étoile

## Travaux planifiés au 4e trimestre 2023

Vigilance sur les délais de ramassage des barrières après les cérémonies nationales

Début septembre 2023

- préfiguration du **redimensionnement de la place** au profit des piétons
- une **réfection des sols** des « musoirs » entre les avenues et un **remplacement du mobilier à l'identique**

Le projet de refonte de **l'illumination** de l'Arc de Triomphe  par l'artiste Olafur Eliasson porté par le Fonds pour Paris est en attente d'un accord de l'Architecte des Bâtiments de France et d'un calendrier consolidé

# Fermeture du bureau de poste Balzac fin juin / courant juillet

Face à une **baisse de 61 % de sa fréquentation** ces dix dernières années, avec **moins de 20 colis ou plis retirés chaque jour**, la Poste a décidé de fermer son bureau situé rue Balzac :

- **Deux à trois commerces** de la rue Washington devraient devenir des relais « La Poste, relais commerçants » avec la possibilité d'y retirer ses colis ou lettres recommandées en instance, d'acheter des timbres ou de déposer ses lettres et colis
- Le **bureau de la rue du Colisée** (800m) vient d'être rénové

# 04

## Budget participatif 2023

## Budget du Conseil de quartier

# Budget participatif : les projets soumis au vote

## Vote en septembre 2023

**Liste des projets soumis au vote en septembre 2023 :**

- Poursuivre la rénovation des statues des villes de la place de la Concorde
- Restaurer le dôme de l'église Saint-Augustin
- Restaurer et protéger les statues du parc Monceau
- Rénover le gymnase du Collège Condorcet
- Financer l'étude préalable à la rénovation des grilles du parc Monceau
- Installer des poubelles plus esthétiques dans les parcs, jardins et rues du 8e
- Sécuriser le carrefour George V / rue du Boccador pour les piétons
- Réduire la vitesse des véhicules et sécuriser les passages piétons
- Rénover les pavés de la rue du Faubourg St-Honoré
- Rénover le mobilier historique du 8e
- Contribuer à la rénovation de la façade ouest de St Augustin
- Aménager des clôtures boisées attenantes au marché aux fleurs
- Rénover le kiosque à fleurs de la place de la Madeleine
- Molkkydrome / Boulodrome
- Sécurisation de l'escalier de la rue Portalis

# Les propositions du Conseil de quartier

Dans le cadre de son budget d'investissement annuel, le Comité d'animation du Conseil de quartier a proposé :

- Nettoyer les bancs du square Salomon de Rotschild
- Rénover les bancs de la cour de l'hôtel Beaujon

# 05

## Agenda et évènements

# Village Rugby place de la Concorde

- Du 8 septembre au 28 octobre 2023
- Animations sportives et culturelles, rencontres avec des athlètes et légendes du ballon ovale, actions de sensibilisation menées par des associations parisiennes, jeux et ateliers interactifs et des espaces de restauration
- Retransmission des matchs de la Coupe du monde, avec, en ouverture de la compétition, la France face à la Nouvelle-Zélande le 8 septembre au Stade de France.

# Les Jeux olympiques et paralympiques 1/2

## Du 26 juillet au 11 août 2024 et du 28 août au 8 septembre 2024

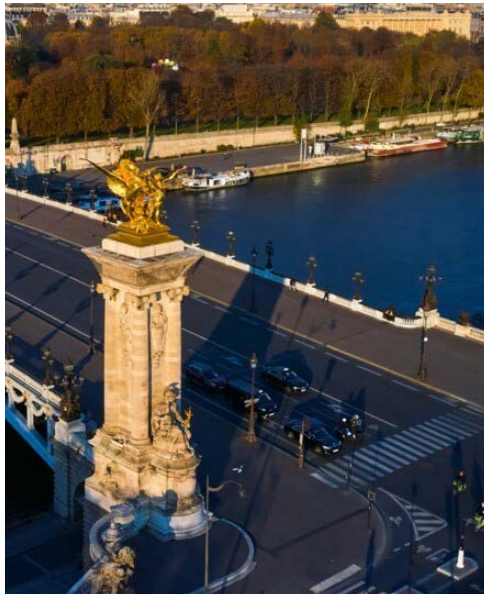

Natation marathon
Triathlon
Cyclisme sur route

Para triathlon

Escrime
Taekwondo

Para taekwondo
Escrime fauteuil

Basketball 3×3
BMX freestyle
Breaking
Skateboard

# Les Jeux olympiques et paralympiques 2/2

- « Test events » **cet été** au Grand Palais et au pont Alexandre III pour parfaire la préparation des sites (du 17 au 20 août), même parcours que pour les épreuves de 2024

- La Ville de Paris a acquis **50.000 billets**, l'État 400.000 : les publics cibles ne sont pas encore connus

- Toutes les écoles sont labellisées **« Génération 2024 »**, préalable pour que les élèves aient accès à une billetterie spécifique

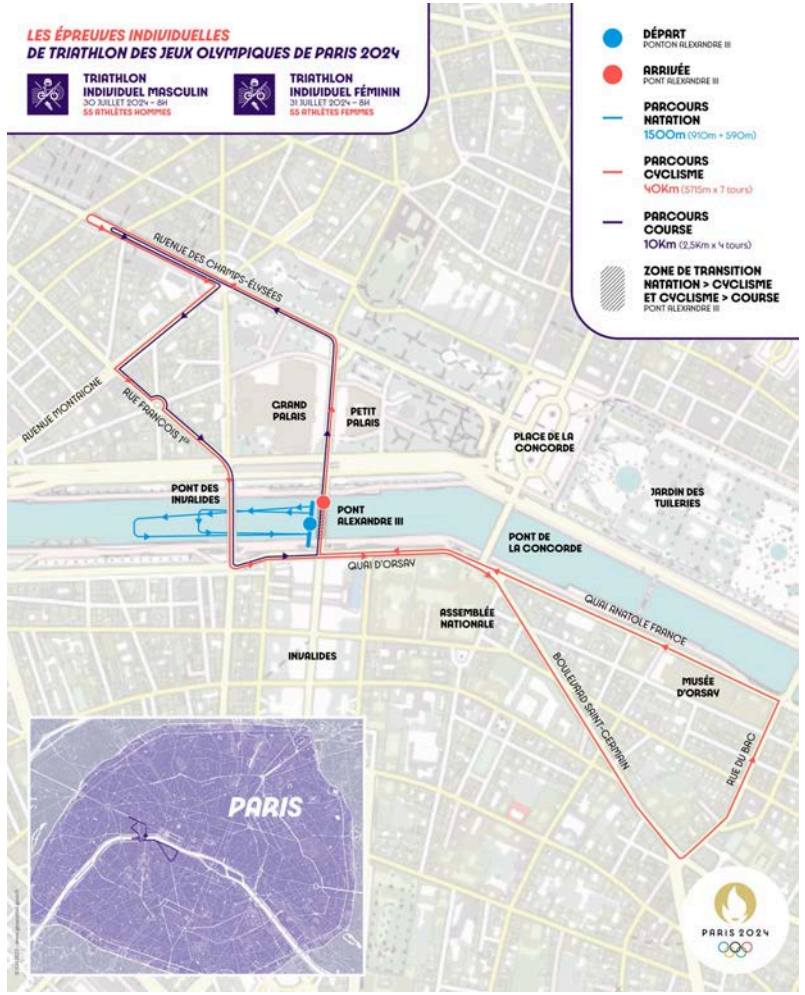

# Prochaines réunions publiques

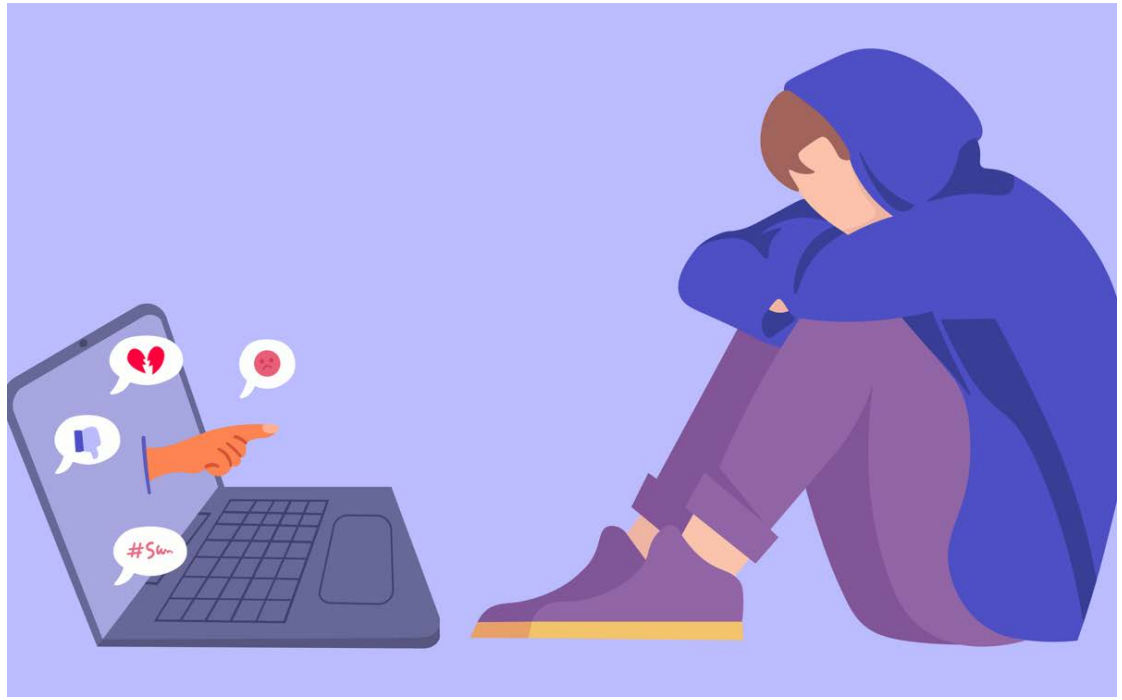

**Réunion sur le cyber harcèlement**, avec la Mission de Prévention, de Contact et d'Écoute du Commissariat

- Mercredi 14 juin 2023, 19h, en mairie (56 boulevard Malesherbes)

**Forum senior**

- le 5 juillet 2023, de 14h à 17h à la Maison de la Vie Associative et Citoyenne

# Programme de la Maison de la Vie Associative et Citoyenne (extrait)

- Marche exploratoire dans le cadre de la programmation des travaux **d'accessibilité**, dans le cadre du mois parisien du handicap, départ le 15 juin à 13h30 de la MVAC

- **Fête de la musique**, le 22 juin à 19 h

- **Projection du film *Intouchables*** dans le cadre du mois parisien du handicap, le 29 juin à 19 h 30

- **Fête du quartier Beaujon** le 30 juin, à 18h dans le jardin Tereska Torrès-Levin

- **Forum des associations, en présence des acteurs culturels de l'arrondissement**
  - Le 9 septembre, de 10h à 18h au parc Monceau

Inscriptions :
maison.asso.08@paris.fr
01.53.67.83.60

Retrouvez l'ensemble de la programmation de la Maison de la Vie Associative et Citoyenne sur son site Internet

https://www.paris.fr/lieux/maison-de-la-vie-associative-et-citoyenne-du-8e-arrondissement-3275

# Prochains évènements

- Tous les jeudis à 13h, **midi-concerts** de musique classique par le Conservatoire Camille Saint-Saëns, le Conservatoire à Rayonnement Régional et l'École Normale de Musique

HOCHE-FRIEDLAND
CONSEIL DE QUARTIER

**Restons en contact**

Pour recevoir les prochains avis de réunion, inscrivez-vous à la *newsletter* de la mairie du 8e arrondissement depuis mairie08.paris.fr

Vous ne recevez pas le journal municipal « Paris 8e » ?
Écrivez à cabmairie08@paris.fr